GUERRERO
GOBIERNO DEL ESTADO

H. AYUNTAMIENTO MUNICIPAL CONSTITUCIONAL DE PUNGARABATO, GRO.

PRESUPUESTO DE EGRESOS

EJERCICIO FISCAL 2022

PUNGARABATO
VAMOS CONTIGO
2021 - 2024

014

CONTENIDO

		FORMATO
1.-	Edicto 2022	
2.-	Disposiciones de Racionalidad y Disciplina Presupuestal	FPE-01
3.-	Organigrama Municipal	FPE-02
4.-	Clasificación por Objeto del Gasto	FPE-03
5.-	Clasificación Administrativa	FPE-04
6.-	Clasificación Funcional (Finalidad y Funcion)	FPE-05
7.-	Clasificación Economica (Por Tipo de Gasto)	FPE-06
8.-	Clasificación por Fuente de Financiamiento	FPE-07
9.-	Clasificación por Categoria Programatica	FPE-08
10.-	Resumen Analitico, Administrativas y COG	FPE-09
11.-	Calendario Base mensual de Egresos	FPE-10
12.-	Tabulador de Sueldos y Salarios	FPE-11

H. AYUNTAMIENTO MUNICIPAL CONSTITUCIONAL DE PUNGARABATO, GUERRERO. 2021-2024

EDICTO

DE CONFORMIDAD A LOS ARTÍCULOS 65 FRACCIÓN II Y 150 DE LA LEY ORGÁNICA DEL MUNICIPIO LIBRE EN VIGOR, EL **MVZ. CUAUHTEMOC MASTACHI AGUARIO,** PRESIDENTE MUNICIPAL CONSTITUCIONAL, DE **PUNGARABATO, GUERRERO**, A SUS HABITANTES HACE SABER:

QUE EL H. CABILDO MUNICIPAL, EN NOMBRE DEL PUEBLO QUE REPRESENTA, SE HA PERMITIDO EMITIR EL ACUERDO DE APROBACIÓN DEL PRESUPUESTO DE EGRESOS, PARA EL EJERCICIO FISCAL DE 2022.

EL EJERCICIO Y CONTROL DEL GASTO PUBLICO MUNICIPAL Y DE LAS EROGACIONES DEL PRESUPUESTO DE EGRESOS PARA EL 2022 SE SUJETARÁ A LAS DISPOSICIONES LEGALES APLICABLES A LA MATERIA.

EL GASTO PÚBLICO PREVISTO PARA EL 2022 ASCIENDE A **$ 145,717,579.57 (Ciento cuarenta y cinco millones setecientos diecisiete mil quinientos setenta y nueve pesos 57/100 m.n.),** EL CUAL SE EJERCERÁ DE CONFORMIDAD CON LAS ASIGNACIONES APROBADAS EN EL PRESUPUESTO DE EGRESOS Y DE ACUERDO A LA CLASIFICACIÓN ADMINISTRATIVA, FUNCIONAL, ECONOMICA Y CLASIFICACION POR OBJETO DEL GASTO.

DADO EN LA SALA DE CABILDO DEL HONORABLE AYUNTAMIENTO DEL MUNICIPIO **DE PUNGARABATO, GUERRERO,** A DOS DE ENERO DEL DOS MIL VEINTIDOS.

016

H. AYUNTAMIENTO MUNICIPAL CONSTITUCIONAL DE PUNGARABATO, GUERRERO.
2021-2024

CUAUHTEMOC MASTACHI AGUARIO
EL PRESIDENTE MUNICIPAL CONSTITUCIONAL

LAE. SAGURAK ERIZA PINEDA
LA SINDICO PROCURADOR MUNICIPAL

REGIDORES

C. CARIME DURÁN AGUILAR
REGIDORA DE DESARROLLO URBANO Y OBRAS PUBLICAS

AJAIRA CITLALI ARELLANO [illegible]
REGIDORA DE COMERCIO Y ABASTO POPULAR

ABOGADO JAIN IGLESIAS SANTAMARIA
REGIDOR DEL DEPORTE Y JUVENTUD

VERONICA CASTILLO MALDONADO
REGIDORA DE PARTICIPACION SOCIAL DE LA MUJER

C. ROGER PINEDA SANTANA
REGIDOR DE SALUD PÚBLICA Y ASISTENCIA SOCIAL

C. HUMBERTO SANDOVAL VELASCO
REGIDOR DE MEDIO AMBIENTE Y RECURSOS NATURALES

C. REYNA BURGOS CASTRO
REGIDORA DE CULTURA, RECREACIÓN Y ESPECTÁCULOS

C. ARMANDO CABRERA VILELA
REGIDOR DE DESARROLLO RURAL

SECRETARIO GENERAL

PROFR. RAÚL MONDRAGÓN MARIANO

017

MUNICIPIO DE PUNGARABATO, GUERRERO.

Presupuesto de Egresos Armonizado del Ejercicio Fiscal 2022

Disposiciones de Racionalidad y Disciplina Presupuestal

FORMATO FPE-1

1.- El gasto público que ejerza el H. Ayuntamiento será de conformidad al Presupuesto de Egresos Aprobado por el Cabildo Municipal

2.- Las operaciones que desde el inicio del ejercicio representen gastos fijos con compromiso, se deberán registrar afectando la cuenta Presupuesto Comprometido con base en la documentación comprobatoria y justificativa; el importe de estos gastos se podrá incrementar o disminuir de acuerdo a los datos actualizados en el momento que se modifiquen los compromiso o se devenguen.

3.- Todas las operaciones relativas al gasto público anual se deben registrar en las cuentas de orden presupuestarias atendiendo las etapas del presupuesto las cuales tienen su propia norma y guía, y en su caso, su vinculación con los registros en cuentas de balance o resultados, según corresponda. Las cuentas de mayor a nivel global y auxiliar no podrán presentar registros que signifiquen sobre-ejercicios.

4.- El ejercicio del presupuesto debe tener continuidad lógica en su ciclo, es decir, que de su Presupuesto Autorizado deben pasar a su Comprometido y de éste a su Devengado, Ejercido y finalmente Pagado

5.- Las etapas Presupuestarias de los Egresos se integran como sigue: Presupuesto Original Autorizado, Modificado, Comprometido, Devengado, Ejercido y Pagado. Tratándose de ampliaciones y reducciones, éstas se registrarán conforme a la fecha de autorización.

6.- Las ampliaciones y reducciones al presupuesto Autorizado debe ser autorizado por H. Cabildo Municipal.

7. Todos los requerimientos deberán ser previamente autorizados por el C. Presidente Municipal para ser turnado a la Tesoreria Municipal para su programacion de pago.

8.- El Tesorero no podrá en ningún caso efectuar pago alguno que no este contemplado en el Presupuesto de Egresos correspondiente o que no cuente con la aprobación del Cabildo, de no cumplir con esta prevención, dicho funcionario incurrirá en responsabilidad administrativa en los términos de la Ley de Responsabilidades de los Servidores Públicos.

9.- A fin de no omitir pagos o hacerlo indebidamente, el Tesorero Municipal deberá tener de quien corresponda, comunicación por escrito en forma oportuna de los movimientos de personal al servicio del ayuntamiento, asimismo de licencias concedidas con o sin goce de sueldo, incapacidades por enfermedad o por gravidez, horas extras, vacaciones, etc.

10.- La Tesorería Municipal deberá vigilar que el ejercicio del presupuesto se haga en forma estricta, para lo cual tendrá facultades para verificar que toda erogación con cargo a dicho presupuesto este debidamente justificada, pudiendo rechazar una erogación, si esta se considera lesiva para los recursos del erario municipal.

11.- El Ayuntamiento en el ejercicio de su presupuesto para el año 2022 deberá calendarizar sus adquisiciones de bienes muebles e inmuebles.

12.- Todo documento autorizado para su pago quedará sujeto a la programación que elabore la tesorería en función de la prioridad que el caso requiera y de la disponibilidad de fondos.

MUNICIPIO DE PUNGARABATO, GUERRERO.

Presupuesto de Egresos Armonizado del Ejercicio Fiscal 2022

Disposiciones de Racionalidad y Disciplina Presupuestal

FORMATO FPE-1

Los pagos que conforme a este presupuesto debe efectuar la Tesorería Municipal se sujetará a las siguientes reglas:

I.- Los sueldos, compensaciones, quinquenios, despensas, vida cara, pensiones y jubilaciones, serán cubiertas por quincenas vencidas, previa orden de primer pago y en su caso el nombramiento correspondiente; en el caso de los honorarios y sueldos eventuales del personal contratado para la prestación de servicios, la remuneración se hará conforme a orden de pago que expresamente señale su monto, duración del contrato y las parcialidades correspondientes.

II.- Cuando la remuneración de servicios personales abarque un periodo menor de quince días, se calculará la cuota proporcional diaria que corresponda con base en la retribución mensual dividida entre treinta días.

III.- Los pagos por remuneraciones a empleados sustitutos y extraordinarios, serán hechos previo acuerdo del Presidente Municipal, las plazas vacantes por permisos hasta por un mes no serán cubiertas.

IV.- Queda estrictamente prohibido a los Tesoreros Municipales disponer para fines distintos los fondos que tengan especial aplicación, los cuales serán destinados única y exclusivamente a su objeto la infracción a esta disposición se sancionará hasta con la destitución del cargo sin perjuicio de la responsabilidad penal en que pudiera incurrir.

H. AYUNTAMIENTO CONSTITUCIONAL DE PUNGARABATO, GRO.
PRESIDENCIA MUNICIPAL
2021–2024

H. AYUNTAMIENTO CONSTITUCIONAL DE PUNGARABATO, GRO.
SINDICATURA
2021–2024

H. AYUNTAMIENTO CONSTITUCIONAL DE PUNGARABATO, GRO.
SECRETARÍA GENERAL
2021–2024

H. AYUNTAMIENTO CONSTITUCIONAL DE PUNGARABATO, GRO.
REGIDURÍA DE DESARROLLO URBANO Y OBRAS PÚBLICAS
2021 – 2024

H. AYUNTAMIENTO CONSTITUCIONAL DE PUNGARABATO, GRO.
REGIDURÍA DE COMERCIO Y ABASTO POPULAR
2021 – 2024

H. AYUNTAMIENTO CONSTITUCIONAL DE PUNGARABATO, GRO.
REGIDURÍA DE PARTICIPACIÓN SOCIAL DE LA MUJER
2021 – 2024

H. AYUNTAMIENTO CONSTITUCIONAL DE PUNGARABATO, GRO.
REGIDURÍA DE EDUCACIÓN Y JUVENTUD
2021 – 2024

H. AYUNTAMIENTO CONSTITUCIONAL DE PUNGARABATO, GRO.
REGIDURÍA DE SALUD PÚBLICA Y ASISTENCIA SOCIAL
2021 – 2024

H. AYUNTAMIENTO CONSTITUCIONAL DE PUNGARABATO, GRO.
REGIDURÍA DE MEDIO AMBIENTE Y RECURSOS NATURALES
2021 – 2024

H. AYUNTAMIENTO CONSTITUCIONAL DE PUNGARABATO, GRO.
REGIDURÍA DE CULTURA, RECREACIÓN Y ESPECTÁCULOS
2021 – 2024

H. AYUNTAMIENTO CONSTITUCIONAL DE PUNGARABATO, GRO.
REGIDURÍA DE DESARROLLO RURAL
2021 – 2024

ORGANIGRAMA
GOBIERNO MUNICIPAL DE PUNGARABATO, GRO.
2021 - 2024

FPE-02

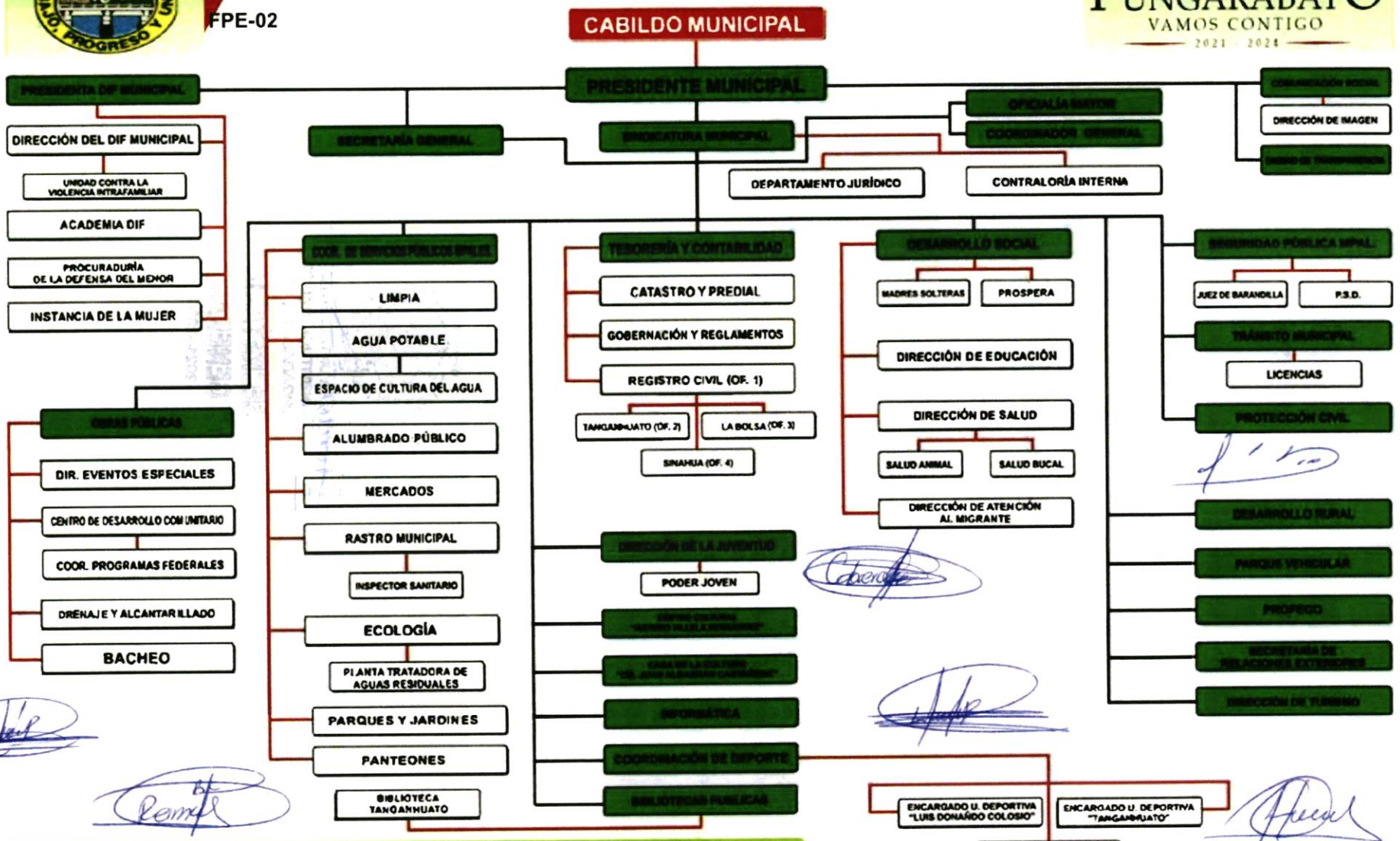

MVZ. CUAUHTÉMOC MASTACHI AGUARIO

Presidente Municipal

020

H. AYUNTAMIENTO MUNICIPAL CONSTITUCIONAL DE PUNGARABATO, GUERRERO

Presupuesto de Egresos Aprobado 2022

Clasificación por Objeto del Gasto (Capítulo y Concepto)

APROBADO

CONSOLIDADO

FPE-03

Ejercicio del Presupuesto				Egresos Aprobado
Capítulo	Concepto		Nombre	
1000			**SERVICIOS PERSONALES**	**62,261,420.57**
	1100		**Remuneraciones al personal de carácter permanente**	**54,438,179.50**
		1132	Sueldos de Confianza	54,438,179.50
	1300		**Remuneraciones adicionales y especiales**	**7,112,241.56**
		1321	Prima Vacacional y Dominical	1,109,707.90
		1322	Aguinaldo	5,749,054.78
		1347	Compensaciones por nómina	253,478.88
	1500		**Otras prestaciones sociales y económicas**	**195,570.99**
		1523	Laudos, liquidaciones, indemnizaciones por sueldos y salarios caídos	195,570.99
	1600		**Previsiones**	**515,428.52**
		1612	Otras medidas de carácter laboral y económicas	515,428.52
2000			**MATERIALES Y SUMINISTROS**	**23,697,051.04**
	2100		**Materiales de administración, emisión de documentos y artículos oficiales**	**4,110,134.93**
		2111	Materiales, útiles y equipos menores de oficina	1,606,146.10
		2121	Materiales y útiles de impresión y reproducción	352,707.26
		2141	Materiales, útiles y equipos menores de tecnologías de la información y comunicaciones	523,333.00

021

H. AYUNTAMIENTO MUNICIPAL CONSTITUCIONAL DE PUNGARABATO, GUERRERO.

Presupuesto de Egresos Aprobado 2022

Clasificación por Objeto del Gasto (Capítulo y Concepto)

APROBADO

CONSOLIDADO

FPE-03

Ejercicio del Presupuesto				Egresos Aprobado
Capítulo	Concepto		Nombre	
		2151	Material impreso e información digital	60,000.00
		2161	Material de limpieza	1,005,000.00
		2181	Materiales para el registro e identificación de bienes y personas	470,000.00
		2182	Registro e identificación vehicular	0.00
		2183	Adquisición de formas valoradas	92,948.57
	2200		**Alimentos y utensilios**	**454,967.90**
		2211	Alimentación para servidores públicos	454,344.44
		2212	Alimentación para internos	0.00
		2231	Utensilios para el servicio de alimentación	623.46
	2400		**Materiales y artículos de construcción y de reparación**	**3,311,241.31**
		2421	Cemento y productos de concreto	0.00
		2461	Material eléctrico y electrónico	56,365.16
		2471	Articulos metálicos para la construcción	0.00
		2481	Materiales complementarios	3,199,916.15
		2491	Otros materiales y articulos de construcción y reparación	54,960.00
	2500		**Productos químicos, farmacéuticos y de laboratorio**	**300,000.00**

022

H. AYUNTAMIENTO MUNICIPAL CONSTITUCIONAL DE PUNGARABATO, GUERRERO

Presupuesto de Egresos Aprobado 2022

Clasificación por Objeto del Gasto (Capítulo y Concepto)

APROBADO

CONSOLIDADO

FPE-03

Ejercicio del Presupuesto				Egresos Aprobado
Capítulo	Concepto		Nombre	
		2511	Productos químicos básicos	0.00
		2521	Fertilizantes, pesticidas y otros agroquímicos	0.00
		2531	Medicinas y productos farmacéuticos	120,000.00
		2541	Materiales, accesorios y suministros médicos	180,000.00
		2551	Materiales, accesorios y suministros de laboratorio	0.00
		2591	Otros productos químicos	0.00
	2600		**Combustibles, lubricantes y aditivos**	**12,618,482.51**
		2611	Combustibles	12,618,482.51
		2612	Lubricantes y aditivos	0.00
	2700		**Vestuario, blancos, prendas de protección y artículos deportivos**	**476,670.00**
		2711	Vestuario y uniformes	440,000.00
		2721	Prendas de seguridad	10,270.00
		2722	Prendas de protección personal	0.00
		2731	Artículos deportivos	26,400.00
	2900		**Herramientas, refacciones y accesorios menores**	**2,425,554.39**
		2911	Herramientas menores	361,040.60

023

H. AYUNTAMIENTO MUNICIPAL CONSTITUCIONAL DE PUNGARABATO, GUERRERO.

Presupuesto de Egresos Aprobado 2022

Clasificación por Objeto del Gasto (Capítulo y Concepto)

APROBADO

CONSOLIDADO

FPE-03

Ejercicio del Presupuesto				Egresos Aprobado
Capítulo	Concepto		Nombre	
		2961	Refacciones y accesorios menores de equipo de transporte	2,064,513.79
3000			**SERVICIOS GENERALES**	**21,784,706.94**
	3100		**Servicios básicos**	**1,000,672.46**
		3111	Servicio de energía eléctrica	125,000.00
		3141	Servicio telefonía tradicional	126,320.00
		3181	Servicio postal	25,000.00
		3191	Servicios integrales y otros servicios	724,352.46
	3200		**Servicios de arrendamiento**	**100,000.00**
		3261	Arrendamiento de maquinaria, otros equipos y herramientas	100,000.00
	3300		**Servicios profesionales, científicos, técnicos y otros servicios**	**190,000.01**
		3311	Servicios legales de contabilidad, auditoria y relacionados	170,000.01
		3331	Servicios de consultoría administrativa e informática	20,000.00
	3400		**Servicios financieros, bancarios y comerciales**	**65,088.47**
		3411	Servicios financieros y bancarios	9,953.28
		3431	Servicios de recaudación, traslado y custodia de valores	1,000.00
		3451	Seguro de bienes patrimoniales	29,135.19

024

H. AYUNTAMIENTO MUNICIPAL CONSTITUCIONAL DE PUNGARABATO, GUERRERO.

Presupuesto de Egresos Aprobado 2022

Clasificación por Objeto del Gasto (Capítulo y Concepto)

APROBADO

CONSOLIDADO

FPE-03

Ejercicio del Presupuesto				Egresos Aprobado
Capítulo	Concepto		Nombre	
		3471	Fletes y maniobras	25,000.00
	3500		**Servicios de instalación, reparación, mantenimiento y conservación**	**16,011,166.00**
		3511	Conservación y mantenimiento menor de inmuebles	13,456,897.22
		3521	Instalación, reparación y mantenimiento de mobiliario y equipo de administración	91,381.83
		3531	Instalación, reparación y mantenimiento de bienes informáticos	40,000.00
		3551	Mantenimiento y conservación de vehículos terrestres, aéreos, marítimos, lacustres y fluviales	2,367,920.97
		3571	Reparación y mantenimiento de maquinaria y otros equipos	54,965.98
	3600		**Servicios de comunicación social y publicidad**	**1,036,880.00**
		3611	Difusión por radio, televisión y otros medios de mensajes sobre programas y actividades gubernamentales	783,400.00
		3631	Servicios de creatividad, preproducción y producción de publicidad, excepto Internet	253,480.00
		3632	Papeleria Impresa y Publicaciones Oficiales	0.00
	3700		**Servicios de traslado y viáticos**	**250,000.00**
		3751	Viáticos nacionales para servidores públicos en el desempeño de funciones oficiales	250,000.00
		3791	Traslado de personal	0.00

H. AYUNTAMIENTO MUNICIPAL CONSTITUCIONAL DE PUNGARABATO, GUERRERO

Presupuesto de Egresos Aprobado 2022

Clasificación por Objeto del Gasto (Capítulo y Concepto)

APROBADO

CONSOLIDADO

FPE-03

Ejercicio del Presupuesto				Egresos Aprobado
Capítulo	**Concepto**		**Nombre**	
	3800		**Servicios oficiales**	**1,475,900.00**
		3811	Gastos de ceremonial	250,000.00
		3821	Gastos de orden social	1,181,500.00
		3822	Gastos de orden cultural	25,900.00
		3851	Gastos de representación	18,500.00
	3900		**Otros servicios generales**	**1,655,000.00**
		3921	Impuestos y derechos	1,600,000.00
		3941	Erogaciones por resoluciones administrativas y/o judiciales	5,000.00
		3951	Penas, multas, accesorios y actualizaciones	50,000.00
4000			**TRANSFERENCIAS, ASIGNACIONES, SUBSIDIOS Y OTRAS AYUDAS**	**1,044,472.00**
	4200		**Transferencias al resto del sector público**	**400,000.00**
		4251	Fonsol	400,000.00
	4400		**Ayudas sociales**	**644,472.00**
		4411	Aportacion economica	432,472.00
		4412	Funerales y gastos de defunción	0.00
		4413	Premios, recompensas, pensiones de gracia y pensión recreativa estudiantil	0.00

026

H. AYUNTAMIENTO MUNICIPAL CONSTITUCIONAL DE PUNGARABATO, GUERRERO.

Presupuesto de Egresos Aprobado 2022

Clasificación por Objeto del Gasto (Capítulo y Concepto)

APROBADO

CONSOLIDADO

FPE-03

Ejercicio del Presupuesto				Egresos Aprobado
Capítulo	Concepto		Nombre	
		4414	Apoyo de gastos medicos	0.00
		4431	Ayudas sociales a instituciones de enseñanza	60,000.00
		4451	Ayudas sociales a instituciones sin fines de lucro	152,000.00
5000			**BIENES MUEBLES, INMUEBLES E INTANGIBLES**	**0.00**
	5100		**Mobiliario y equipo de administración**	**0.00**
		5151	Equipo de cómputo y de tecnologías de la información	0.00
	5400		**Vehículos y equipo de transporte**	**0.00**
		5411	Vehículos y camiones	0.00
		5491	Otros equipos de transporte	0.00
	5600		**Maquinaria, otros equipos y herramientas**	**0.00**
		5641	Sistemas de aire acondicionado, calefacción y de refrigeración	0.00
		5671	Herramientas y máquinas -herramienta	0.00
6000			**INVERSION PUBLICA**	**36,929,929.00**
	6100		**Obra pública en bienes de dominio público**	**36,929,929.00**
		6111	Edificación habitacional	325,400.00
		6123	Infraestructura para oficinas y edificios públicos	6,000,000.00

H. AYUNTAMIENTO MUNICIPAL CONSTITUCIONAL DE PUNGARABATO, GUERRERO.

Presupuesto de Egresos Aprobado 2022

Clasificación por Objeto del Gasto (Capítulo y Concepto)

APROBADO

CONSOLIDADO

FPE-03

Ejercicio del Presupuesto				Egresos Aprobado
Capítulo	Concepto		Nombre	
		6131	Electrificación	000,000.00
		6132	Infraestructura Hidráulica	500,000.00
		6141	División de terrenos y construcción de obras de urbanización	6,354,300.00
		6151	Ampliación de la red de comunicaciones terrestres	2,000,000.00
		6152	Conservación de la red de comunicaciones terrestres	2,750,229.00
		6155	Conservación de Caminos Rurales	8,000,000.00
Totales				**145,717,579.55**

"Bajo protesta de decir verdad declaramos que los estados financieros y sus notas, son razonablemente correctos y son responsabilidad del emisor."

H. AYUNTAMIENTO CONSTITUCIONAL DE PUNGARABATO, GRO. PRESIDENCIA MUNICIPAL 2021–2024

H. AYUNTAMIENTO CONSTITUCIONAL DE PUNGARABATO, GRO. SINDICATURA 2021–2024

H. AYUNTAMIENTO CONSTITUCIONAL DE PUNGARABATO, GRO. SECRETARÍA GENERAL 2021–2024

H. AYUNTAMIENTO CONSTITUCIONAL DE PUNGARABATO, GRO. REGIDURÍA DE DESARROLLO URBANO Y OBRAS PÚBLICAS 2021 – 2024

H. AYUNTAMIENTO CONSTITUCIONAL DE PUNGARABATO, GRO. REGIDURÍA DE COMERCIO Y ABASTO POPULAR 2021 – 2024

H. AYUNTAMIENTO CONSTITUCIONAL DE PUNGARABATO, GRO. REGIDURÍA DE PARTICIPACIÓN SOCIAL DE LA MUJER 2021 – 2024

H. AYUNTAMIENTO CONSTITUCIONAL DE PUNGARABATO, GRO. REGIDURÍA DE EDUCACIÓN Y JUVENTUD 2021 – 2024

H. AYUNTAMIENTO CONSTITUCIONAL DE PUNGARABATO, GRO. REGIDURÍA DE SALUD PÚBLICA Y ASISTENCIA SOCIAL 2021 – 2024

H. AYUNTAMIENTO CONSTITUCIONAL DE PUNGARABATO, GRO. REGIDURÍA DE MEDIO AMBIENTE Y RECURSOS NATURALES 2021 – 2024

H. AYUNTAMIENTO CONSTITUCIONAL DE PUNGARABATO, GRO. REGIDURÍA DE CULTURA, RECREACIÓN Y ESPECTÁCULOS 2021 – 2024

H. AYUNTAMIENTO CONSTITUCIONAL DE PUNGARABATO, GRO. REGIDURÍA DE DESARROLLO RURAL 2021 – 2024

028

H. AYUNTAMIENTO MUNICIPAL CONSTITUCIONAL DE PUNGARABATO, GUERRERO.

Presupuesto de Egresos Aprobado 2022

Clasificación por Objeto del Gasto (Capítulo y Concepto)

APROBADO

Fuente de Financiamiento: INGRESOS PROPIOS

FPE-03

COG	Ejercicio del Presupuesto	Egresos Aprobado
2000	MATERIALES Y SUMINISTROS	5,724,021.29
2100	**Materiales de administración, emisión de documentos y artículos oficiales**	**1,436,160.65**
2110	Materiales, útiles y equipos menores de oficina	526,160.65
2111	Materiales, útiles y equipos menores de oficina	526,160.65
2120	Materiales y útiles de impresión y reproducción	210,000.00
2121	Materiales y útiles de impresión y reproducción	210,000.00
2130	Material estadístico y geográfico	0.00
2131	Material estadístico y geográfico	0.00
2140	Materiales, útiles y equipos menores de tecnologías de la información y comunicaciones	150,000.00
2141	Materiales, útiles y equipos menores de tecnologías de la información y comunicaciones	150,000.00
2150	Material impreso e información digital	0.00
2151	Material impreso e información digital	0.00
2160	Material de limpieza	250,000.00
2161	Material de limpieza	250,000.00
2170	Materiales y útiles de enseñanza	0.00

H. AYUNTAMIENTO MUNICIPAL CONSTITUCIONAL DE PUNGARABATO, GUERRERO.

Presupuesto de Egresos Aprobado 2022

Clasificación por Objeto del Gasto (Capítulo y Concepto)

APROBADO

Fuente de Financiamiento: INGRESOS PROPIOS

FPE-03

COG	Ejercicio del Presupuesto	Egresos Aprobado
2171	Materiales y útiles de enseñanza	0.00
2180	Materiales para el registro e identificación de bienes y personas	300,000.00
2181	Materiales para el registro e identificación de bienes y personas	300,000.00
2183	Adquisición de formas valoradas	0.00
2200	**Alimentos y utensilios**	**280,623.46**
2210	Productos alimenticios para personas	280,000.00
2211	Alimentación para servidores públicos	280,000.00
2212	Alimentación para internos	0.00
2230	Utensilios para el servicio de alimentación	623.46
2231	Utensilios para el servicio de alimentación	623.46
2400	**Materiales y artículos de construcción y de reparación**	**1,216,334.95**
2420	Cemento y productos de concreto	0.00
2421	Cemento y productos de concreto	0.00
2460	Material eléctrico y electrónico	56,365.16
2461	Material eléctrico y electrónico	56,365.16

H. AYUNTAMIENTO MUNICIPAL CONSTITUCIONAL DE PUNGARABATO, GUERRERO.

Presupuesto de Egresos Aprobado 2022

Clasificación por Objeto del Gasto (Capítulo y Concepto)

APROBADO

Fuente de Financiamiento: INGRESOS PROPIOS

FPE-03

COG	Ejercicio del Presupuesto	Egresos Aprobado
2470	Artículos metálicos para la construcción	0.00
2471	Artículos metálicos para la construcción	0.00
2480	Materiales complementarios	1,155,009.79
2481	Materiales complementarios	1,155,009.79
2490	Otros materiales y artículos de construcción y reparación	4,960.00
2491	Otros materiales y artículos de construcción y reparación	4,960.00
2500	**Productos químicos, farmacéuticos y de laboratorio**	**240,000.00**
2510	Productos químicos básicos	0.00
2511	Productos químicos básicos	0.00
2520	Fertilizantes, pesticidas y otros agroquímicos	0.00
2521	Fertilizantes, pesticidas y otros agroquímicos	0.00
2530	Medicinas y productos farmacéuticos	120,000.00
2531	Medicinas y productos farmacéuticos	120,000.00
2540	Materiales, accesorios y suministros médicos	120,000.00
2541	Materiales, accesorios y suministros médicos	120,000.00

H. AYUNTAMIENTO CONSTITUCIONAL DE PUNGARABATO, GRO. PRESIDENCIA MUNICIPAL 2021-2024

H. AYUNTAMIENTO CONSTITUCIONAL DE PUNGARABATO, GRO. SINDICATURA 2021-2024

H. AYUNTAMIENTO CONSTITUCIONAL DE PUNGARABATO, GRO. SECRETARÍA GENERAL 2021-2024

H. AYUNTAMIENTO CONSTITUCIONAL DE PUNGARABATO, GRO. REGIDURÍA DE DESARROLLO URBANO Y OBRAS PÚBLICAS 2021 – 2024

H. AYUNTAMIENTO CONSTITUCIONAL DE PUNGARABATO, GRO. REGIDURÍA DE COMERCIO Y ABASTO POPULAR 2021 – 2024

H. AYUNTAMIENTO CONSTITUCIONAL DE PUNGARABATO, GRO. REGIDURÍA DE PARTICIPACIÓN SOCIAL DE LA MUJER 2021 – 2024

H. AYUNTAMIENTO CONSTITUCIONAL DE PUNGARABATO, GRO. REGIDURÍA DE EDUCACIÓN Y JUVENTUD 2021 – 2024

H. AYUNTAMIENTO CONSTITUCIONAL DE PUNGARABATO, GRO. REGIDURÍA DE SALUD PÚBLICA Y ASISTENCIA SOCIAL 2021 – 2024

H. AYUNTAMIENTO CONSTITUCIONAL DE PUNGARABATO, GRO. REGIDURÍA DE MEDIO AMBIENTE Y RECURSOS NATURALES 2021 – 2024

H. AYUNTAMIENTO CONSTITUCIONAL DE PUNGARABATO, GRO. REGIDURÍA DE CULTURA, RECREACIÓN Y ESPECTÁCULOS 2021 – 2024

H. AYUNTAMIENTO CONSTITUCIONAL DE PUNGARABATO, GRO. REGIDURÍA DE DESARROLLO RURAL 2021 – 2024

031

H. AYUNTAMIENTO MUNICIPAL CONSTITUCIONAL DE PUNGARABATO, GUERRERO.

Presupuesto de Egresos Aprobado 2022

Clasificación por Objeto del Gasto (Capítulo y Concepto)

APROBADO

Fuente de Financiamiento: INGRESOS PROPIOS

FPE-03

COG	Ejercicio del Presupuesto	Egresos Aprobado
2550	Materiales, accesorios y suministros de laboratorio	0.00
2551	Materiales, accesorios y suministros de laboratorio	0.00
2590	Otros productos químicos	0.00
2591	Otros productos químicos	0.00
2600	**Combustibles, lubricantes y aditivos**	**1,204,861.63**
2610	Combustibles, lubricantes y aditivos	1,204,861.63
2611	Combustibles	1,204,861.63
2612	Lubricantes y aditivos	0.00
2700	**Vestuario, blancos, prendas de protección y artículos deportivos**	**50,000.00**
2710	Vestuario y uniformes	50,000.00
2711	Vestuario y uniformes	50,000.00
2720	Prendas de seguridad y protección personal	0.00
2722	Prendas de protección personal	0.00
2730	Artículos deportivos	0.00
2731	Artículos deportivos	0.00

032

H. AYUNTAMIENTO MUNICIPAL CONSTITUCIONAL DE PUNGARABATO, GUERRERO.

Presupuesto de Egresos Aprobado 2022

Clasificación por Objeto del Gasto (Capítulo y Concepto)

APROBADO

Fuente de Financiamiento: INGRESOS PROPIOS

FPE-03

COG	Ejercicio del Presupuesto	Egresos Aprobado
2900	**Herramientas, refacciones y accesorios menores**	**1,296,040.60**
2910	Herramientas menores	346,040.60
2911	Herramientas menores	346,040.60
2960	Refacciones y accesorios menores de equipo de transporte	950,000.00
2961	Refacciones y accesorios menores de equipo de transporte	950,000.00
3000	**SERVICIOS GENERALES**	**8,402,382.71**
3100	**Servicios básicos**	**195,000.00**
3110	Energía eléctrica	125,000.00
3111	Servicio de energía eléctrica	125,000.00
3112	Alumbrado público	0.00
3113	Servicio de energía eléctrica para bombeo y tratamiento de agua	0.00
3140	Telefonía tradicional	20,000.00
3141	Servicio telefonía tradicional	20,000.00
3160	Servicios de telecomunicaciones y satélites	0.00
3161	Servicios de telecomunicaciones y satélites	0.00

H. AYUNTAMIENTO MUNICIPAL CONSTITUCIONAL DE PUNGARABATO, GUERRERO.

Presupuesto de Egresos Aprobado 2022

Clasificación por Objeto del Gasto (Capítulo y Concepto)

APROBADO

Fuente de Financiamiento: INGRESOS PROPIOS

FPE-03

COG	Ejercicio del Presupuesto	Egresos Aprobado
3180	Servicios Postales y Telegraficos	25,000.00
3181	Servicio Postal	25,000.00
3173	Servicios de procesamiento de información	25,000.00
3190	Servicios integrales y otros servicios	25,000.00
3191	Servicios integrales y otros servicios	25,000.00
3200	**Servicios de arrendamiento**	**0.00**
3260	Arrendamiento de maquinaria, otros equipos y herramientas	0.00
3261	Arrendamiento de maquinaria, otros equipos y herramientas	0.00
3300	**Servicios profesionales, científicos, técnicos y otros servicios**	**0.00**
3310	Servicios legales, de contabilidad, auditoría y relacionados	0.00
3311	Servicios legales de contabilidad, auditoria y relacionados	0.00
3312	Servicios de asesoría	0.00
3360	Servicios de apoyo administrativo, traducción, fotocopiado e impresión	0.00
3363	Servicios de impresión, publicaciones y edición de trabajos de gobierno	0.00
3400	**Servicios financieros, bancarios y comerciales**	0.00

H. AYUNTAMIENTO CONSTITUCIONAL DE PUNGARABATO, GRO. PRESIDENCIA MUNICIPAL 2021-2024

H. AYUNTAMIENTO CONSTITUCIONAL DE PUNGARABATO, GRO. SINDICATURA 2021-2024

H. AYUNTAMIENTO CONSTITUCIONAL DE PUNGARABATO, GRO. SECRETARÍA GENERAL 2021-2024

H. AYUNTAMIENTO CONSTITUCIONAL DE PUNGARABATO, GRO. REGIDURÍA DE DESARROLLO URBANO Y OBRAS PÚBLICAS 2021 – 2024

H. AYUNTAMIENTO CONSTITUCIONAL DE PUNGARABATO, GRO. REGIDURÍA DE COMERCIO Y ABASTO POPULAR 2021 – 2024

H. AYUNTAMIENTO CONSTITUCIONAL DE PUNGARABATO, GRO. REGIDURÍA DE PARTICIPACIÓN SOCIAL DE LA MUJER 2021 – 2024

H. AYUNTAMIENTO CONSTITUCIONAL DE PUNGARABATO, GRO. REGIDURÍA DE EDUCACIÓN Y JUVENTUD 2021 – 2024

H. AYUNTAMIENTO CONSTITUCIONAL DE PUNGARABATO, GRO. REGIDURÍA DE SALUD PÚBLICA Y ASISTENCIA SOCIAL 2021 – 2024

H. AYUNTAMIENTO CONSTITUCIONAL DE PUNGARABATO, GRO. REGIDURÍA DE MEDIO AMBIENTE Y RECURSOS NATURALES 2021 – 2024

H. AYUNTAMIENTO CONSTITUCIONAL DE PUNGARABATO, GRO. REGIDURÍA DE CULTURA, RECREACIÓN Y ESPECTÁCULOS 2021 – 2024

H. AYUNTAMIENTO CONSTITUCIONAL DE PUNGARABATO, GRO. REGIDURÍA DE DESARROLLO RURAL 2021 – 2024

034

H. AYUNTAMIENTO MUNICIPAL CONSTITUCIONAL DE PUNGARABATO, GUERRERO.

Presupuesto de Egresos Aprobado 2022

Clasificación por Objeto del Gasto (Capítulo y Concepto)

APROBADO

Fuente de Financiamiento: INGRESOS PROPIOS

FPE-03

COG	Ejercicio del Presupuesto	Egresos Aprobado
3490	Servicios financieros, bancarios y comerciales integrales	0.00
3491	Servicios financieros, bancarios y comerciales integrales	0.00
3500	**Servicios de instalación, reparación, mantenimiento y conservación**	**6,357,382.71**
3510	Conservación y mantenimiento menor de inmuebles	5,477,043.06
3511	Conservación y mantenimiento menor de inmuebles	5,477,043.06
3520	Instalación, reparación y mantenimiento de mobiliario y equipo de administración, educacional y recreativo	50,000.00
3521	Instalación, reparación y mantenimiento de mobiliario y equipo de administración	50,000.00
3530	Instalación, reparación y mantenimiento de equipo de cómputo y tecnología de la información	40,000.00
3531	Instalación, reparación y mantenimiento de bienes informáticos	40,000.00
3550	Reparación y mantenimiento de equipo de transporte	765,339.65
3551	Mantenimiento y conservación de vehículos terrestres, aéreos, marítimos, lacustres y fluviales	765,339.65
3570	Instalación, reparación y mantenimiento de maquinaria, otros equipos y herramienta	25,000.00
3571	Reparación y mantenimiento de maquinaria y otros equipos	25,000.00
3600	**Servicios de comunicación social y publicidad**	**500,000.00**
3640	Difusión por radio, televisión y otros medios de mensajes sobre programas y actividades gubernamentales	250,000.00

H. AYUNTAMIENTO CONSTITUCIONAL DE PUNGARABATO, GRO. PRESIDENCIA MUNICIPAL 2021–2024

H. AYUNTAMIENTO CONSTITUCIONAL DE PUNGARABATO, GRO. SINDICATURA 2021–2024

H. AYUNTAMIENTO CONSTITUCIONAL DE PUNGARABATO, GRO. SECRETARÍA GENERAL 2021–2024

H. AYUNTAMIENTO CONSTITUCIONAL DE PUNGARABATO, GRO. REGIDURÍA DE DESARROLLO URBANO Y OBRAS PÚBLICAS 2021 – 2024

H. AYUNTAMIENTO CONSTITUCIONAL DE PUNGARABATO, GRO. REGIDURÍA DE COMERCIO Y ABASTO POPULAR 2021 – 2024

H. AYUNTAMIENTO CONSTITUCIONAL DE PUNGARABATO, GRO. REGIDURÍA DE PARTICIPACIÓN SOCIAL DE LA MUJER 2021 – 2024

H. AYUNTAMIENTO CONSTITUCIONAL DE PUNGARABATO, GRO. REGIDURÍA DE EDUCACIÓN Y JUVENTUD 2021 – 2024

H. AYUNTAMIENTO CONSTITUCIONAL DE PUNGARABATO, GRO. REGIDURÍA DE SALUD PÚBLICA Y ASISTENCIA SOCIAL 2021 – 2024

H. AYUNTAMIENTO CONSTITUCIONAL DE PUNGARABATO, GRO. REGIDURÍA DE MEDIO AMBIENTE Y RECURSOS NATURALES 2021 – 2024

H. AYUNTAMIENTO CONSTITUCIONAL DE PUNGARABATO, GRO. REGIDURÍA DE CULTURA, RECREACIÓN Y ESPECTÁCULOS 2021 – 2024

H. AYUNTAMIENTO CONSTITUCIONAL DE PUNGARABATO, GRO. REGIDURÍA DE DESARROLLO RURAL 2021 – 2024

1035

H. AYUNTAMIENTO MUNICIPAL CONSTITUCIONAL DE PUNGARABATO, GUERRERO.

Presupuesto de Egresos Aprobado 2022

Clasificación por Objeto del Gasto (Capítulo y Concepto)

APROBADO

Fuente de Financiamiento: INGRESOS PROPIOS

FPE-03

COG	Ejercicio del Presupuesto	Egresos Aprobado
3611	Difusión por radio, televisión y otros medios de mensajes sobre programas y actividades gubernamentales	250,000.00
3630	Servicios de creatividad, preproducción y producción de publicidad, excepto Internet	250,000.00
3631	Servicios de creatividad, preproducción y producción de publicidad, excepto Internet	250,000.00
3632	Papeleria Impresa y Publicaciones Oficiales	0.00
3700	**Servicios de traslado y viáticos**	**250,000.00**
3750	Viáticos en el país	250,000.00
3751	Viáticos nacionales para servidores públicos en el desempeño de funciones oficiales	250,000.00
3790	Otros servicios de traslado y hospedaje	0.00
3791	Traslado de personal	0.00
3800	**Servicios oficiales**	**1,100,000.00**
3810	Gastos de ceremonial	100,000.00
3811	Gastos de ceremonial	100,000.00
3820	Gastos de orden social y cultural	1,000,000.00
3821	Gastos de orden social	1,000,000.00
3822	Gastos de orden cultural	0.00

036

H. AYUNTAMIENTO MUNICIPAL CONSTITUCIONAL DE PUNGARABATO, GUERRERO.

Presupuesto de Egresos Aprobado 2022

Clasificación por Objeto del Gasto (Capítulo y Concepto)

APROBADO

Fuente de Financiamiento: INGRESOS PROPIOS

PUNGARABATO
VAMOS CONTIGO
2021 - 2024

FPE-03

COG	Ejercicio del Presupuesto	Egresos Aprobado
3850	Gastos de representación	0.00
3851	Gastos de representación	0.00
4000	**TRANSFERENCIAS, ASIGNACIONES, SUBSIDIOS Y OTRAS AYUDAS**	**300,000.00**
4400	**Ayudas sociales**	300,000.00
4410	Ayudas sociales a personas	300,000.00
4411	Aportacion economica	200,000.00
4431	Ayudas sociales a instituciones de enseñanza	50,000.00
4451	Ayudas sociales a instituciones sin fines de lucro	50,000.00
	TOTAL	**14,426,404.00**

Bajo protesta de decir verdad declaramos que los estados financieros y sus notas son razonablemente correctos y son responsabilidad del emisor."

H. AYUNTAMIENTO CONSTITUCIONAL DE PUNGARABATO, GRO. PRESIDENCIA MUNICIPAL 2021–2024

H. AYUNTAMIENTO CONSTITUCIONAL DE PUNGARABATO, GRO. SINDICATURA 2021–2024

H. AYUNTAMIENTO CONSTITUCIONAL DE PUNGARABATO, GRO. SECRETARÍA GENERAL 2021–2024

H. AYUNTAMIENTO CONSTITUCIONAL DE PUNGARABATO, GRO. REGIDURÍA DE DESARROLLO URBANO Y OBRAS PÚBLICAS 2021 – 2024

H. AYUNTAMIENTO CONSTITUCIONAL DE PUNGARABATO, GRO. REGIDURÍA DE COMERCIO Y ABASTO POPULAR 2021 – 2024

H. AYUNTAMIENTO CONSTITUCIONAL DE PUNGARABATO, GRO. REGIDURÍA DE PARTICIPACIÓN SOCIAL DE LA MUJER 2021 – 2024

H. AYUNTAMIENTO CONSTITUCIONAL DE PUNGARABATO, GRO. REGIDURÍA DE EDUCACIÓN Y JUVENTUD 2021 – 2024

H. AYUNTAMIENTO CONSTITUCIONAL DE PUNGARABATO, GRO. REGIDURÍA DE SALUD PÚBLICA Y ASISTENCIA SOCIAL 2021 – 2024

H. AYUNTAMIENTO CONSTITUCIONAL DE PUNGARABATO, GRO. REGIDURÍA DE MEDIO AMBIENTE Y RECURSOS NATURALES 2021 – 2024

H. AYUNTAMIENTO CONSTITUCIONAL DE PUNGARABATO, GRO. REGIDURÍA DE CULTURA, RECREACIÓN Y ESPECTÁCULOS 2021 – 2024

H. AYUNTAMIENTO CONSTITUCIONAL DE PUNGARABATO, GRO. REGIDURÍA DE DESARROLLO RURAL 2021 – 2024

037

H. AYUNTAMIENTO MUNICIPAL CONSTITUCIONAL DE PUNGARABATO, GUERRERO.

Presupuesto de Egresos Aprobado 2022

Clasificación por Objeto del Gasto (Capítulo y Concepto)

APROBADO

Fuente de Financiamiento: FONDO GENERAL

FPE-03

COG	Ejercicio del Presupuesto	Egresos Aprobado
1000	SERVICIOS PERSONALES	53,855,813.00
1100	**Remuneraciones al personal de carácter permanente**	**47,547,285.90**
1130	Sueldo base al personal permanente	47,547,285.90
1132	Sueldos de Confianza	47,547,285.90
1300	**Remuneraciones adicionales y especiales**	**6,177,956.11**
1320	Primas de vacaciones, dominical y gratificación de fin de año	6,065,876.11
1321	Prima Vacacional y Dominical	1,033,363.92
1322	Aguinaldo	5,032,512.19
1340	Compensaciones	112,080.00
1347	Compensaciones por nómina	112,080.00
1500	**Otras prestaciones sociales y económicas**	**80,570.99**
1520	Indemnizaciones	80,570.99
1521	Indemnizaciones por separación	80,570.99
1600	**Previsiones**	**50,000.00**
1610	Previsiones de carácter laboral, económica y de seguridad social	50,000.00

H. AYUNTAMIENTO CONSTITUCIONAL DE PUNGARABATO, GRO. PRESIDENCIA MUNICIPAL 2021–2024

H. AYUNTAMIENTO CONSTITUCIONAL DE PUNGARABATO, GRO. SINDICATURA 2021–2024

H. AYUNTAMIENTO CONSTITUCIONAL DE PUNGARABATO, GRO. SECRETARÍA GENERAL 2021–2024

PUNGARABATO NOS CONTIGO 2021 - 2024

H. AYUNTAMIENTO CONSTITUCIONAL DE PUNGARABATO, GRO. REGIDURÍA DE DESARROLLO URBANO Y OBRAS PÚBLICAS 2021 – 2024

H. AYUNTAMIENTO CONSTITUCIONAL DE PUNGARABATO, GRO. REGIDURÍA DE COMERCIO Y ABASTO PÚBLICO 2021 – 2024

H. AYUNTAMIENTO CONSTITUCIONAL DE PUNGARABATO, GRO. REGIDURÍA DE PARTICIPACIÓN SOCIAL DE LA MUJER 2021 – 2024

H. AYUNTAMIENTO CONSTITUCIONAL DE PUNGARABATO, GRO. REGIDURÍA DE EDUCACIÓN Y JUVENTUD 2021 – 2024

H. AYUNTAMIENTO CONSTITUCIONAL DE PUNGARABATO, GRO. REGIDURÍA DE SALUD PÚBLICA Y ASISTENCIA SOCIAL 2021 – 2024

H. AYUNTAMIENTO CONSTITUCIONAL DE PUNGARABATO, GRO. REGIDURÍA DE MEDIO AMBIENTE Y RECURSOS NATURALES 2021 – 2024

H. AYUNTAMIENTO CONSTITUCIONAL DE PUNGARABATO, GRO. REGIDURÍA DE CULTURA, RECREACIÓN Y ESPECTÁCULOS 2021 – 2024

H. AYUNTAMIENTO CONSTITUCIONAL DE PUNGARABATO, GRO. REGIDURÍA DE DESARROLLO RURAL 2021 – 2024

H. AYUNTAMIENTO MUNICIPAL CONSTITUCIONAL DE PUNGARABATO, GUERRERO.

Presupuesto de Egresos Aprobado 2022

Clasificación por Objeto del Gasto (Capítulo y Concepto)

APROBADO

Fuente de Financiamiento: FONDO GENERAL

FPE-03

COG	Ejercicio del Presupuesto	Egresos Aprobado
1612	Otras medidas de carácter laboral y económicas	50,000.00
2000	**MATERIALES Y SUMINISTROS**	**2,571,278.96**
2100	**Materiales de administración, emisión de documentos y artículos oficiales**	**1,126,072.60**
2110	Materiales, útiles y equipos menores de oficina	209,274.00
2111	Materiales, útiles y equipos menores de oficina	209,274.00
2120	Materiales y útiles de impresión y reproducción	31,798.60
2121	Materiales y útiles de impresión y reproducción	31,798.60
2130	Material estadístico y geográfico	0.00
2131	Material estadístico y geográfico	0.00
2140	Materiales, útiles y equipos menores de tecnologías de la información y comunicaciones	250,000.00
2141	Materiales, útiles y equipos menores de tecnologías de la información y comunicaciones	250,000.00
2150	Material impreso e información digital	10,000.00
2151	Material impreso e información digital	10,000.00
2160	Material de limpieza	605,000.00
2161	Material de limpieza	605,000.00

H. AYUNTAMIENTO CONSTITUCIONAL DE PUNGARABATO, GRO. PRESIDENCIA MUNICIPAL 2021–2024

H. AYUNTAMIENTO CONSTITUCIONAL DE PUNGARABATO, GRO. SINDICATURA 2021–2024

H. AYUNTAMIENTO CONSTITUCIONAL DE PUNGARABATO, GRO. SECRETARÍA GENERAL 2021–2024

H. AYUNTAMIENTO CONSTITUCIONAL DE PUNGARABATO, GRO. REGIDURÍA DE DESARROLLO URBANO Y OBRAS PÚBLICAS 2021 – 2024

H. AYUNTAMIENTO CONSTITUCIONAL DE PUNGARABATO, GRO. REGIDURÍA DE COMERCIO Y ABASTO POPULAR 2021 – 2024

H. AYUNTAMIENTO CONSTITUCIONAL DE PUNGARABATO, GRO. REGIDURÍA DE PARTICIPACIÓN SOCIAL DE LA MUJER 2021 – 2024

H. AYUNTAMIENTO CONSTITUCIONAL DE PUNGARABATO, GRO. REGIDURÍA DE EDUCACIÓN Y JUVENTUD 2021 – 2024

H. AYUNTAMIENTO CONSTITUCIONAL DE PUNGARABATO, GRO. REGIDURÍA DE SALUD PÚBLICA Y ASISTENCIA SOCIAL 2021 – 2024

H. AYUNTAMIENTO CONSTITUCIONAL DE PUNGARABATO, GRO. REGIDURÍA DE MEDIO AMBIENTE Y RECURSOS NATURALES 2021 – 2024

H. AYUNTAMIENTO CONSTITUCIONAL DE PUNGARABATO, GRO. REGIDURÍA DE CULTURA, RECREACIÓN Y ESPECTÁCULOS 2021 – 2024

H. AYUNTAMIENTO CONSTITUCIONAL DE PUNGARABATO, GRO. REGIDURÍA DE DESARROLLO RURAL 2021 – 2024

H. AYUNTAMIENTO MUNICIPAL CONSTITUCIONAL DE PUNGARABATO, GUERRERO.

Presupuesto de Egresos Aprobado 2022

Clasificación por Objeto del Gasto (Capítulo y Concepto)

APROBADO

Fuente de Financiamiento: FONDO GENERAL

FPE-03

COG	Ejercicio del Presupuesto	Egresos Aprobado
2170	Materiales y útiles de enseñanza	0.00
2171	Materiales y útiles de enseñanza	0.00
2180	Materiales para el registro e identificación de bienes y personas	20,000.00
2181	Materiales para el registro e identificación de bienes y personas	20,000.00
2183	Adquisición de formas valoradas	0.00
2200	**Alimentos y utensilios**	**65,000.00**
2210	Productos alimenticios para personas	65,000.00
2211	Alimentación para servidores públicos	65,000.00
2212	Alimentación para internos	0.00
2230	Utensilios para el servicio de alimentación	0.00
2231	Utensilios para el servicio de alimentación	0.00
2400	**Materiales y artículos de construcción y de reparación**	**565,206.36**
2420	Cemento y productos de concreto	0.00
2421	Cemento y productos de concreto	0.00
2460	Material eléctrico y electrónico	0.00

H. AYUNTAMIENTO CONSTITUCIONAL DE PUNGARABATO, GRO. REGIDURÍA DE DESARROLLO URBANO Y OBRAS PÚBLICAS 2021 – 2024

H. AYUNTAMIENTO CONSTITUCIONAL DE PUNGARABATO, GRO. REGIDURÍA DE PARTICIPACIÓN SOCIAL DE LA MUJER 2021 – 2024

H. AYUNTAMIENTO CONSTITUCIONAL DE PUNGARABATO, GRO. REGIDURÍA DE COMERCIO Y ABASTO POPULAR 2021 – 2024

H. AYUNTAMIENTO CONSTITUCIONAL DE PUNGARABATO, GRO. REGIDURÍA DE EDUCACIÓN Y JUVENTUD 2021 – 2024

H. AYUNTAMIENTO CONSTITUCIONAL DE PUNGARABATO, GRO. REGIDURÍA DE SALUD PÚBLICA Y ASISTENCIA SOCIAL 2021 – 2024

H. AYUNTAMIENTO CONSTITUCIONAL DE PUNGARABATO, GRO. REGIDURÍA DE MEDIO AMBIENTE Y RECURSOS NATURALES 2021 – 2024

H. AYUNTAMIENTO CONSTITUCIONAL DE PUNGARABATO, GRO. REGIDURÍA DE CULTURA, RECREACIÓN Y ESPECTÁCULOS 2021 – 2024

H. AYUNTAMIENTO CONSTITUCIONAL DE PUNGARABATO, GRO. REGIDURÍA DE DESARROLLO RURAL 2021 – 2024

H. AYUNTAMIENTO CONSTITUCIONAL DE PUNGARABATO, GRO. SECRETARÍA GENERAL 2021–2024

H. AYUNTAMIENTO CONSTITUCIONAL DE PUNGARABATO, GRO. PRESIDENCIA MUNICIPAL 2021–2024

H. AYUNTAMIENTO CONSTITUCIONAL DE PUNGARABATO, GRO. SINDICATURA 2021–2024

040

H. AYUNTAMIENTO MUNICIPAL CONSTITUCIONAL DE PUNGARABATO, GUERRERO.

Presupuesto de Egresos Aprobado 2022

Clasificación por Objeto del Gasto (Capítulo y Concepto)

APROBADO

Fuente de Financiamiento: FONDO GENERAL

COG	Ejercicio del Presupuesto	Egresos Aprobado
2461	Material eléctrico y electrónico	0.00
2470	Artículos metálicos para la construcción	0.00
2471	Artículos metálicos para la construcción	0.00
2480	Materiales complementarios	515,206.36
2481	Materiales complementarios	515,206.36
2490	Otros materiales y artículos de construcción y reparación	50,000.00
2491	Otros materiales y artículos de construcción y reparación	50,000.00
2500	**Productos químicos, farmacéuticos y de laboratorio**	**0.00**
2510	Productos químicos básicos	0.00
2511	Productos químicos básicos	0.00
2520	Fertilizantes, pesticidas y otros agroquímicos	0.00
2521	Fertilizantes, pesticidas y otros agroquímicos	0.00
2530	Medicinas y productos farmacéuticos	0.00
2531	Medicinas y productos farmacéuticos	0.00
2540	Materiales, accesorios y suministros médicos	0.00

H. AYUNTAMIENTO CONSTITUCIONAL DE PUNGARABATO, GRO. PRESIDENCIA MUNICIPAL 2021–2024

H. AYUNTAMIENTO CONSTITUCIONAL DE PUNGARABATO, GRO. SINDICATURA 2021–2024

H. AYUNTAMIENTO CONSTITUCIONAL DE PUNGARABATO, GRO. SECRETARÍA GENERAL 2021–2024

H. AYUNTAMIENTO CONSTITUCIONAL DE PUNGARABATO, GRO. REGIDURÍA DE DESARROLLO URBANO Y OBRAS PÚBLICAS 2021 – 2024

H. AYUNTAMIENTO CONSTITUCIONAL DE PUNGARABATO, GRO. REGIDURÍA DE COMERCIO Y ABASTO POPULAR 2021 – 2024

H. AYUNTAMIENTO CONSTITUCIONAL DE PUNGARABATO, GRO. REGIDURÍA DE PARTICIPACIÓN SOCIAL DE LA MUJER 2021 – 2024

H. AYUNTAMIENTO CONSTITUCIONAL DE PUNGARABATO, GRO. REGIDURÍA DE EDUCACIÓN Y JUVENTUD 2021 – 2024

H. AYUNTAMIENTO CONSTITUCIONAL DE PUNGARABATO, GRO. REGIDURÍA DE SALUD PÚBLICA Y ASISTENCIA SOCIAL 2021 – 2024

H. AYUNTAMIENTO CONSTITUCIONAL DE PUNGARABATO, GRO. REGIDURÍA DE MEDIO AMBIENTE Y RECURSOS NATURALES 2021 – 2024

H. AYUNTAMIENTO CONSTITUCIONAL DE PUNGARABATO, GRO. REGIDURÍA DE CULTURA, RECREACIÓN Y ESPECTÁCULOS 2021 – 2024

H. AYUNTAMIENTO CONSTITUCIONAL DE PUNGARABATO, GRO. REGIDURÍA DE DESARROLLO RURAL 2021 – 2024

041

H. AYUNTAMIENTO MUNICIPAL CONSTITUCIONAL DE PUNGARABATO, GUERRERO.

Presupuesto de Egresos Aprobado 2022

Clasificación por Objeto del Gasto (Capítulo y Concepto)

APROBADO

Fuente de Financiamiento: FONDO GENERAL

FPE-03

COG	Ejercicio del Presupuesto	Egresos Aprobado
2541	Materiales, accesorios y suministros médicos	0.00
2550	Materiales, accesorios y suministros de laboratorio	0.00
2551	Materiales, accesorios y suministros de laboratorio	0.00
2590	Otros productos químicos	0.00
2591	Otros productos químicos	0.00
2600	**Combustibles, lubricantes y aditivos**	**350,000.00**
2610	Combustibles, lubricantes y aditivos	350,000.00
2611	Combustibles	350,000.00
2612	Lubricantes y aditivos	0.00
2700	**Vestuario, blancos, prendas de protección y artículos deportivos**	**0.00**
2710	Vestuario y uniformes	0.00
2711	Vestuario y uniformes	0.00
2720	Prendas de seguridad y protección personal	0.00
2722	Prendas de protección personal	0.00
2730	Artículos deportivos	0.00

042

H. AYUNTAMIENTO MUNICIPAL CONSTITUCIONAL DE PUNGARABATO, GUERRERO.

Presupuesto de Egresos Aprobado 2022

Clasificación por Objeto del Gasto (Capítulo y Concepto)

APROBADO

Fuente de Financiamiento: FONDO GENERAL

COG	Ejercicio del Presupuesto	Egresos Aprobado
2731	Artículos deportivos	0.00
2900	**Herramientas, refacciones y accesorios menores**	**465,000.00**
2910	Herramientas menores	15,000.00
2911	Herramientas menores	15,000.00
2960	Refacciones y accesorios menores de equipo de transporte	450,000.00
2961	Refacciones y accesorios menores de equipo de transporte	450,000.00
3000	**SERVICIOS GENERALES**	**4,246,978.54**
3100	**Servicios básicos**	**736,213.76**
3110	Energía eléctrica	0.00
3111	Servicio de energía eléctrica	0.00
3112	Alumbrado público	0.00
3140	Telefonía tradicional	90,000.00
3141	Servicio telefonía tradicional	90,000.00
3160	Servicios de telecomunicaciones y satélites	0.00
3161	Servicios de telecomunicaciones y satélites	0.00

H. AYUNTAMIENTO CONSTITUCIONAL DE PUNGARABATO, GRO. PRESIDENCIA MUNICIPAL 2021–2024

H. AYUNTAMIENTO CONSTITUCIONAL DE PUNGARABATO, GRO. SINDICATURA 2021–2024

H. AYUNTAMIENTO CONSTITUCIONAL DE PUNGARABATO, GRO. SECRETARÍA GENERAL 2021–2024

H. AYUNTAMIENTO CONSTITUCIONAL DE PUNGARABATO, GRO. REGIDURÍA DE DESARROLLO URBANO Y OBRAS PÚBLICAS 2021 – 2024

H. AYUNTAMIENTO CONSTITUCIONAL DE PUNGARABATO, GRO. REGIDURÍA DE COMERCIO Y ABASTO POPULAR 2021 – 2024

H. AYUNTAMIENTO CONSTITUCIONAL DE PUNGARABATO, GRO. REGIDURÍA DE PARTICIPACIÓN SOCIAL DE LA MUJER 2021 – 2024

H. AYUNTAMIENTO CONSTITUCIONAL DE PUNGARABATO, GRO. REGIDURÍA DE EDUCACIÓN Y JUVENTUD 2021 – 2024

H. AYUNTAMIENTO CONSTITUCIONAL DE PUNGARABATO, GRO. REGIDURÍA DE SALUD PÚBLICA Y ASISTENCIA SOCIAL 2021 – 2024

H. AYUNTAMIENTO CONSTITUCIONAL DE PUNGARABATO, GRO. REGIDURÍA DE MEDIO AMBIENTE Y RECURSOS NATURALES 2021 – 2024

H. AYUNTAMIENTO CONSTITUCIONAL DE PUNGARABATO, GRO. REGIDURÍA DE CULTURA, RECREACIÓN Y ESPECTÁCULOS 2021 – 2024

H. AYUNTAMIENTO CONSTITUCIONAL DE PUNGARABATO, GRO. REGIDURÍA DE DESARROLLO RURAL 2021 – 2024

H. AYUNTAMIENTO MUNICIPAL CONSTITUCIONAL DE PUNGARABATO, GUERRERO.

Presupuesto de Egresos Aprobado 2022

Clasificación por Objeto del Gasto (Capítulo y Concepto)

APROBADO

Fuente de Financiamiento: FONDO GENERAL

PUNGARABATO
VAMOS CONTIGO
2021 - 2024

H. AYUNTAMIENTO CONSTITUCIONAL DE PUNGARABATO, GRO.
SECRETARÍA GENERAL
2021–2024

FPE-03

COG	Ejercicio del Presupuesto	Egresos Aprobado
3170	Servicios de acceso de Internet, redes y procesamiento de información	0.00
3171	Servicios de acceso de internet	0.00
3173	Servicios de procesamiento de información	0.00
3180	Servicios postales y telegráficos	0.00
3181	Servicio postal	0.00
3190	Servicios integrales y otros servicios	646,213.76
3191	Servicios integrales y otros servicios	646,213.76
3200	**Servicios de arrendamiento**	**0.00**
3260	Arrendamiento de maquinaria, otros equipos y herramientas	0.00
3261	Arrendamiento de maquinaria, otros equipos y herramientas	0.00
3300	**Servicios profesionales, científicos, técnicos y otros servicios**	**170,000.00**
3310	Servicios legales, de contabilidad, auditoría y relacionados	150,000.00
3311	Servicios legales de contabilidad, auditoria y relacionados	150,000.00
3312	Servicios de asesoría	0.00
3330	Servicios de consultoría administrativa, procesos, técnica y en tecnologías de la información	20,000.00

H. AYUNTAMIENTO CONSTITUCIONAL DE PUNGARABATO, GRO. SINDICATURA 2021–2024

H. AYUNTAMIENTO CONSTITUCIONAL DE PUNGARABATO, GRO. PRESIDENCIA MUNICIPAL 2021–2024

H. AYUNTAMIENTO CONSTITUCIONAL DE PUNGARABATO, GRO. REGIDURÍA DE DESARROLLO URBANO Y OBRAS PÚBLICAS 2021 – 2024

H. AYUNTAMIENTO CONSTITUCIONAL DE PUNGARABATO, GRO. REGIDURÍA DE COMERCIO Y ABASTO POPULAR 2021 – 2024

H. AYUNTAMIENTO CONSTITUCIONAL DE PUNGARABATO, GRO. REGIDURÍA DE PARTICIPACIÓN SOCIAL DE LA MUJER 2021 – 2024

H. AYUNTAMIENTO CONSTITUCIONAL DE PUNGARABATO, GRO. REGIDURÍA DE EDUCACIÓN Y JUVENTUD 2021 – 2024

H. AYUNTAMIENTO CONSTITUCIONAL DE PUNGARABATO, GRO. REGIDURÍA DE SALUD PÚBLICA Y ASISTENCIA SOCIAL 2021 – 2024

H. AYUNTAMIENTO CONSTITUCIONAL DE PUNGARABATO, GRO. REGIDURÍA DE MEDIO AMBIENTE Y RECURSOS NATURALES 2021 – 2024

H. AYUNTAMIENTO CONSTITUCIONAL DE PUNGARABATO, GRO. REGIDURÍA DE CULTURA, RECREACIÓN Y ESPECTÁCULOS 2021 – 2024

H. AYUNTAMIENTO CONSTITUCIONAL DE PUNGARABATO, GRO. REGIDURÍA DE DESARROLLO RURAL 2021 – 2024

044

H. AYUNTAMIENTO MUNICIPAL CONSTITUCIONAL DE PUNGARABATO, GUERRERO.

Presupuesto de Egresos Aprobado 2022

Clasificación por Objeto del Gasto (Capítulo y Concepto)

APROBADO

Fuente de Financiamiento: FONDO GENERAL

FPE-03

COG	Ejercicio del Presupuesto	Egresos Aprobado
3331	Servicios de consultoría administrativa e informática	20,000.00
3360	Servicios de apoyo administrativo, traducción, fotocopiado e impresión	0.00
3363	Servicios de impresión, publicaciones y edición de trabajos de gobierno	0.00
3400	**Servicios financieros, bancarios y comerciales**	**43,000.00**
3410	Servicios financieros y bancarios	5,000.00
3411	Servicios financieros y bancarios	5,000.00
3430	Servicios de recaudación, traslado y custodia de valores	1,000.00
3431	Servicios de recaudación, traslado y custodia de valores	1,000.00
3450	Seguro de bienes patrimoniales	12,000.00
3451	Seguro de bienes patrimoniales	12,000.00
3470	Fletes y maniobras	25,000.00
3471	Fletes y maniobras	25,000.00
3490	Servicios financieros, bancarios y comerciales integrales	0.00
3491	Servicios financieros, bancarios y comerciales integrales	0.00
3500	**Servicios de instalación, reparación, mantenimiento y conservación**	2,329,984.78

H. AYUNTAMIENTO CONSTITUCIONAL DE PUNGARABATO, GRO. REGIDURÍA DE DESARROLLO URBANO Y OBRAS PÚBLICAS 2021 – 2024

H. AYUNTAMIENTO CONSTITUCIONAL DE PUNGARABATO, GRO. REGIDURÍA DE COMERCIO Y ABASTO POPULAR 2021 – 2024

H. AYUNTAMIENTO CONSTITUCIONAL DE PUNGARABATO, GRO. REGIDURÍA DE PARTICIPACIÓN SOCIAL DE LA MUJER 2021 – 2024

H. AYUNTAMIENTO CONSTITUCIONAL DE PUNGARABATO, GRO. REGIDURÍA DE EDUCACIÓN Y JUVENTUD 2021 – 2024

H. AYUNTAMIENTO CONSTITUCIONAL DE PUNGARABATO, GRO. REGIDURÍA DE SALUD PÚBLICA Y ASISTENCIA SOCIAL 2021 – 2024

H. AYUNTAMIENTO CONSTITUCIONAL DE PUNGARABATO, GRO. REGIDURÍA DE MEDIO AMBIENTE Y RECURSOS NATURALES 2021 – 2024

H. AYUNTAMIENTO CONSTITUCIONAL DE PUNGARABATO, GRO. REGIDURÍA DE CULTURA, RECREACIÓN Y ESPECTÁCULOS 2021 – 2024

H. AYUNTAMIENTO CONSTITUCIONAL DE PUNGARABATO, GRO. REGIDURÍA DE DESARROLLO RURAL 2021 – 2024

H. AYUNTAMIENTO MUNICIPAL CONSTITUCIONAL DE PUNGARABATO, GUERRERO.

Presupuesto de Egresos Aprobado 2022

Clasificación por Objeto del Gasto (Capítulo y Concepto)

APROBADO

Fuente de Financiamiento: FONDO GENERAL

COG	Ejercicio del Presupuesto	Egresos Aprobado
3510	Conservación y mantenimiento menor de inmuebles	1,879,854.16
3511	Conservación y mantenimiento menor de inmuebles	1,879,854.16
3520	Instalación, reparación y mantenimiento de mobiliario y equipo de administración, educacional y recreativo	12,000.00
3521	Instalación, reparación y mantenimiento de mobiliario y equipo de administración	12,000.00
3550	Reparación y mantenimiento de equipo de transporte	438,130.62
3551	Mantenimiento y conservación de vehículos terrestres, aéreos, marítimos, lacustres y fluviales	438,130.62
3570	Instalación, reparación y mantenimiento de maquinaria, otros equipos y herramienta	0.00
3571	Reparación y mantenimiento de maquinaria y otros equipos	0.00
3600	**Servicios de comunicación social y publicidad**	**536,880.00**
3610	Difusión por radio, televisión y otros medios de mensajes sobre programas y actividades gubernamentales	533,400.00
3611	Difusión por radio, televisión y otros medios de mensajes sobre programas y actividades gubernamentales	533,400.00
3630	Servicios de creatividad, preproducción y producción de publicidad, excepto Internet	3,480.00
3631	Servicios de creatividad, preproducción y producción de publicidad, excepto Internet	3,480.00
3632	Papeleria Impresa y Publicaciones Oficiales	0.00
37[illegible]	**Servicios de traslado y viáticos**	0.00

046

H. AYUNTAMIENTO CONSTITUCIONAL DE PUNGARABATO, GRO. PRESIDENCIA MUNICIPAL 2021-2024

H. AYUNTAMIENTO CONSTITUCIONAL DE PUNGARABATO, GRO. SINDICATURA 2021-2024

H. AYUNTAMIENTO CONSTITUCIONAL DE PUNGARABATO, GRO. SECRETARÍA GENERAL 2021-2024

H. AYUNTAMIENTO CONSTITUCIONAL DE PUNGARABATO, GRO. REGIDURÍA DE DESARROLLO URBANO Y OBRAS PÚBLICAS 2021 – 2024

H. AYUNTAMIENTO CONSTITUCIONAL DE PUNGARABATO, GRO. REGIDURÍA DE COMERCIO Y ABASTO POPULAR 2021 – 2024

H. AYUNTAMIENTO CONSTITUCIONAL DE PUNGARABATO, GRO. REGIDURÍA DE PARTICIPACIÓN SOCIAL DE LA MUJER 2021 – 2024

H. AYUNTAMIENTO CONSTITUCIONAL DE PUNGARABATO, GRO. REGIDURÍA DE EDUCACIÓN Y JUVENTUD 2021 – 2024

H. AYUNTAMIENTO CONSTITUCIONAL DE PUNGARABATO, GRO. REGIDURÍA DE SALUD PÚBLICA Y ASISTENCIA SOCIAL 2021 – 2024

H. AYUNTAMIENTO CONSTITUCIONAL DE PUNGARABATO, GRO. REGIDURÍA DE MEDIO AMBIENTE Y RECURSOS NATURALES 2021 – 2024

H. AYUNTAMIENTO CONSTITUCIONAL DE PUNGARABATO, GRO. REGIDURÍA DE CULTURA, RECREACIÓN Y ESPECTÁCULOS 2021 – 2024

H. AYUNTAMIENTO CONSTITUCIONAL DE PUNGARABATO, GRO. REGIDURÍA DE DESARROLLO RURAL 2021 – 2024

H. AYUNTAMIENTO MUNICIPAL CONSTITUCIONAL DE PUNGARABATO, GUERRERO.

Presupuesto de Egresos Aprobado 2022

Clasificación por Objeto del Gasto (Capítulo y Concepto)

APROBADO

Fuente de Financiamiento: FONDO GENERAL

FPE-03

COG	Ejercicio del Presupuesto	Egresos Aprobado
3750	Viáticos en el país	0.00
3751	Viáticos nacionales para servidores públicos en el desempeño de funciones oficiales	0.00
3790	Otros servicios de traslado y hospedaje	0.00
3791	Traslado de personal	0.00
3800	**Servicios oficiales**	**375,900.00**
3810	Gastos de ceremonial	150,000.00
3811	Gastos de ceremonial	150,000.00
3820	Gastos de orden social y cultural	207,400.00
3821	Gastos de orden social	181,500.00
3822	Gastos de orden cultural	25,900.00
3850	Gastos de representación	18,500.00
3851	Gastos de representación	18,500.00
3900	**Otros servicios generales**	**55,000.00**
3940	Impuestos y derechos	5,000.00
3941	Impuestos y derechos	5,000.00

H. AYUNTAMIENTO CONSTITUCIONAL DE PUNGARABATO, GRO. SECRETARÍA GENERAL 2021–2024

H. AYUNTAMIENTO CONSTITUCIONAL DE PUNGARABATO, GRO. PRESIDENCIA MUNICIPAL 2021–2024

H. AYUNTAMIENTO CONSTITUCIONAL DE PUNGARABATO, GRO. SINDICATURA 2021–2024

H. AYUNTAMIENTO CONSTITUCIONAL DE PUNGARABATO, GRO. REGIDURÍA DE DESARROLLO URBANO Y OBRAS PÚBLICAS 2021 – 2024

H. AYUNTAMIENTO CONSTITUCIONAL DE PUNGARABATO, GRO. REGIDURÍA DE COMERCIO Y ABASTO POPULAR 2021 – 2024

H. AYUNTAMIENTO CONSTITUCIONAL DE PUNGARABATO, GRO. REGIDURÍA DE PARTICIPACIÓN SOCIAL DE LA MUJER 2021 – 2024

H. AYUNTAMIENTO CONSTITUCIONAL DE PUNGARABATO, GRO. REGIDURÍA DE EDUCACIÓN Y JUVENTUD 2021 – 2024

H. AYUNTAMIENTO CONSTITUCIONAL DE PUNGARABATO, GRO. REGIDURÍA DE SALUD PÚBLICA Y ASISTENCIA SOCIAL 2021 – 2024

H. AYUNTAMIENTO CONSTITUCIONAL DE PUNGARABATO, GRO. REGIDURÍA DE MEDIO AMBIENTE Y RECURSOS NATURALES 2021 – 2024

H. AYUNTAMIENTO CONSTITUCIONAL DE PUNGARABATO, GRO. REGIDURÍA DE CULTURA, RECREACIÓN Y ESPECTÁCULOS 2021 – 2024

H. AYUNTAMIENTO CONSTITUCIONAL DE PUNGARABATO, GRO. REGIDURÍA DE DESARROLLO RURAL 2021 – 2024

H. AYUNTAMIENTO MUNICIPAL CONSTITUCIONAL DE PUNGARABATO, GUERRERO.

Presupuesto de Egresos Aprobado 2022

Clasificación por Objeto del Gasto (Capítulo y Concepto)

APROBADO

Fuente de Financiamiento: FONDO GENERAL

PUNGARABATO VAMOS CONTIGO 2021 - 2024

FPE-03

COG	Ejercicio del Presupuesto	Egresos Aprobado
3950	Erogaciones por resoluciones administrativas y/o judiciales	50,000.00
3951	Erogaciones por resoluciones administrativas y/o judiciales	50,000.00
4000	**TRANSFERENCIAS, ASIGNACIONES, SUBSIDIOS Y OTRAS AYUDAS**	**672,472.00**
4200	**Transferencias al resto del sector público**	**400,000.00**
4250	Transferencias a fideicomisos de entidades federativas y municipios	400,000.00
4251	Fonsol	400,000.00
4400	**Ayudas sociales**	**272,472.00**
4410	Ayudas sociales a personas	232,472.00
4430	Ayudas sociales a instituciones de enseñanza	10,000.00
4431	Ayudas sociales a instituciones de enseñanza	10,000.00
4450	Ayudas sociales a instituciones sin fines de lucro	30,000.00
4451	Ayudas sociales a instituciones sin fines de lucro	30,000.00
5000	**BIENES MUEBLES, INMUEBLES E INTANGIBLES**	**0.00**
5100	**Mobiliario y equipo de administración**	0.00
5150	Equipo de cómputo y de tecnologías de la información	0.00

H. AYUNTAMIENTO CONSTITUCIONAL DE PUNGARABATO, GRO. SECRETARÍA GENERAL 2021-2024

H. AYUNTAMIENTO CONSTITUCIONAL DE PUNGARABATO, GRO. REGIDURÍA DE DESARROLLO URBANO Y OBRAS PÚBLICAS 2021 – 2024

H. AYUNTAMIENTO CONSTITUCIONAL DE PUNGARABATO, GRO. REGIDURÍA DE COMERCIO Y ABASTO POPULAR 2021 – 2024

H. AYUNTAMIENTO CONSTITUCIONAL DE PUNGARABATO, GRO. REGIDURÍA DE PARTICIPACIÓN SOCIAL DE LA MUJER 2021 – 2024

H. AYUNTAMIENTO CONSTITUCIONAL DE PUNGARABATO, GRO. SINDICATURA 2021–2024

H. AYUNTAMIENTO CONSTITUCIONAL DE PUNGARABATO, GRO. REGIDURÍA DE EDUCACIÓN Y JUVENTUD 2021 – 2024

H. AYUNTAMIENTO CONSTITUCIONAL DE PUNGARABATO, GRO. REGIDURÍA DE SALUD PÚBLICA Y ASISTENCIA SOCIAL 2021 – 2024

H. AYUNTAMIENTO CONSTITUCIONAL DE PUNGARABATO, GRO. REGIDURÍA DE MEDIO AMBIENTE Y RECURSOS NATURALES 2021 – 2024

H. AYUNTAMIENTO CONSTITUCIONAL DE PUNGARABATO, GRO. REGIDURÍA DE CULTURA, RECREACIÓN Y ESPECTÁCULOS 2021 – 2024

H. AYUNTAMIENTO CONSTITUCIONAL DE PUNGARABATO, GRO. REGIDURÍA DE DESARROLLO RURAL 2021 – 2024

H. AYUNTAMIENTO MUNICIPAL CONSTITUCIONAL DE PUNGARABATO, GUERRERO.

Presupuesto de Egresos Aprobado 2022

Clasificación por Objeto del Gasto (Capítulo y Concepto)

APROBADO

Fuente de Financiamiento: FONDO GENERAL

PUNGARABATO
VAMOS CONTIGO
2021 - 2024

FPE-03

COG	Ejercicio del Presupuesto	Egresos Aprobado
5151	Equipo de cómputo y de tecnologías de la información	0.00
5600	**Maquinaria, otros equipos y herramientas**	0.00
5640	Sistemas de aire acondicionado, calefacción y de refrigeración industrial y comercial	0.00
5641	Sistemas de aire acondicionado, calefacción y de refrigeración	0.00
5670	Herramientas y máquinas-herramienta	0.00
5671	Herramientas y máquinas -herramienta	0.00
	TOTALES	61,346,542.50

"Bajo protesta de decir verdad declaramos que los estados financieros y sus notas, son razonablemente correctos y son responsabilidad del emisor."

H. AYUNTAMIENTO CONSTITUCIONAL DE PUNGARABATO, GRO. PRESIDENCIA MUNICIPAL 2021–2024

H. AYUNTAMIENTO CONSTITUCIONAL DE PUNGARABATO, GRO. SINDICATURA 2021–2024

H. AYUNTAMIENTO CONSTITUCIONAL DE PUNGARABATO, GRO. SECRETARÍA GENERAL 2021–2024

H. AYUNTAMIENTO CONSTITUCIONAL DE PUNGARABATO, GRO. REGIDURÍA DE DESARROLLO URBANO Y OBRAS PÚBLICAS 2021 – 2024

H. AYUNTAMIENTO CONSTITUCIONAL DE PUNGARABATO, GRO. REGIDURÍA DE COMERCIO Y ABASTO PUPULAR 2021 – 2024

H. AYUNTAMIENTO CONSTITUCIONAL DE PUNGARABATO, GRO. REGIDURÍA DE PARTICIPACIÓN SOCIAL DE LA MUJER 2021 – 2024

H. AYUNTAMIENTO CONSTITUCIONAL DE PUNGARABATO, GRO. REGIDURÍA DE EDUCACIÓN Y JUVENTUD 2021 – 2024

H. AYUNTAMIENTO CONSTITUCIONAL DE PUNGARABATO, GRO. REGIDURÍA DE SALUD PÚBLICA Y ASISTENCIA SOCIAL 2021 – 2024

H. AYUNTAMIENTO CONSTITUCIONAL DE PUNGARABATO, GRO. REGIDURÍA DE CULTURA, RECREACIÓN Y ESPECTÁCULOS 2021 – 2024

H. AYUNTAMIENTO CONSTITUCIONAL DE PUNGARABATO, GRO. REGIDURÍA DE MEDIO AMBIENTE Y RECURSOS NATURALES 2021 – 2024

H. AYUNTAMIENTO CONSTITUCIONAL DE PUNGARABATO, GRO. REGIDURÍA DE DESARROLLO RURAL 2021 – 2024

H. AYUNTAMIENTO MUNICIPAL CONSTITUCIONAL DE PUNGARABATO, GUERRERO.

Presupuesto de Egresos Aprobado 2022

Clasificación por Objeto del Gasto (Capítulo y Concepto)

APROBADO

Fuente de Financiamiento: FAEISM

FPE-03

COG	Ejercicio del Presupuesto	Egresos Aprobado
2000	MATERIALES Y SUMINISTROS	3,044,728.20
2100	**Materiales de administración, emisión de documentos y artículos oficiales**	**400,000.00**
2110	Materiales, útiles y equipos menores de oficina	200,000.00
2111	Materiales, útiles y equipos menores de oficina	200,000.00
2120	Materiales y útiles de impresión y reproducción	0.00
2121	Materiales y útiles de impresión y reproducción	0.00
2130	Material estadístico y geográfico	0.00
2131	Material estadístico y geográfico	0.00
2140	Materiales, útiles y equipos menores de tecnologías de la información y comunicaciones	100,000.00
2141	Materiales, útiles y equipos menores de tecnologías de la información y comunicaciones	100,000.00
2150	Material impreso e información digital	0.00
2151	Material impreso e información digital	0.00
2160	Material de limpieza	50,000.00
2161	Material de limpieza	50,000.00
2170	Materiales y útiles de enseñanza	0.00

050

H. AYUNTAMIENTO MUNICIPAL CONSTITUCIONAL DE PUNGARABATO, GUERRERO.

Presupuesto de Egresos Aprobado 2022

Clasificación por Objeto del Gasto (Capítulo y Concepto)

APROBADO

Fuente de Financiamiento: FAEISM

FPE-03

COG	Ejercicio del Presupuesto	Egresos Aprobado
2171	Materiales y útiles de enseñanza	0.00
2180	Materiales para el registro e identificación de bienes y personas	50,000.00
2181	Materiales para el registro e identificación de bienes y personas	50,000.00
2183	Adquisición de formas valoradas	0.00
2200	**Alimentos y utensilios**	**50,000.00**
2210	Productos alimenticios para personas	50,000.00
2211	Alimentación para servidores públicos	50,000.00
2212	Alimentación para internos	0.00
2230	Utensilios para el servicio de alimentación	0.00
2231	Utensilios para el servicio de alimentación	0.00
2400	**Materiales y artículos de construcción y de reparación**	**300,000.00**
2420	Cemento y productos de concreto	0.00
2421	Cemento y productos de concreto	0.00
2460	Material eléctrico y electrónico	0.00
2461	Material eléctrico y electrónico	0.00

051

H. AYUNTAMIENTO MUNICIPAL CONSTITUCIONAL DE PUNGARABATO, GUERRERO.

Presupuesto de Egresos Aprobado 2022

Clasificación por Objeto del Gasto (Capítulo y Concepto)

APROBADO

Fuente de Financiamiento: FAEISM

FPE-03

COG	Ejercicio del Presupuesto	Egresos Aprobado
2470	Artículos metálicos para la construcción	0.00
2471	Artículos metálicos para la construcción	0.00
2480	Materiales complementarios	300,000.00
2481	Materiales complementarios	300,000.00
2490	Otros materiales y artículos de construcción y reparación	0.00
2491	Otros materiales y artículos de construcción y reparación	0.00
2500	**Productos químicos, farmacéuticos y de laboratorio**	**0.00**
2510	Productos químicos básicos	0.00
2511	Productos químicos básicos	0.00
2520	Fertilizantes, pesticidas y otros agroquímicos	0.00
2521	Fertilizantes, pesticidas y otros agroquímicos	0.00
2530	Medicinas y productos farmacéuticos	0.00
2531	Medicinas y productos farmacéuticos	0.00
2540	Materiales, accesorios y suministros médicos	0.00
2541	Materiales, accesorios y suministros médicos	0.00

H. AYUNTAMIENTO CONSTITUCIONAL DE PUNGARABATO, GRO. PRESIDENCIA MUNICIPAL 2021–2024

H. AYUNTAMIENTO CONSTITUCIONAL DE PUNGARABATO, GRO. SINDICATURA 2021–2024

H. AYUNTAMIENTO CONSTITUCIONAL DE PUNGARABATO, GRO. SECRETARÍA GENERAL 2021–2024

H. AYUNTAMIENTO CONSTITUCIONAL DE PUNGARABATO, GRO. REGIDURÍA DE DESARROLLO URBANO Y OBRAS PÚBLICAS 2021 – 2024

H. AYUNTAMIENTO CONSTITUCIONAL DE PUNGARABATO, GRO. REGIDURÍA DE COMERCIO Y ABASTO POPULAR 2021 – 2024

H. AYUNTAMIENTO CONSTITUCIONAL DE PUNGARABATO, GRO. REGIDURÍA DE PARTICIPACIÓN SOCIAL DE LA MUJER 2021 – 2024

H. AYUNTAMIENTO CONSTITUCIONAL DE PUNGARABATO, GRO. REGIDURÍA DE EDUCACIÓN Y JUVENTUD 2021 – 2024

H. AYUNTAMIENTO CONSTITUCIONAL DE PUNGARABATO, GRO. REGIDURÍA DE SALUD PÚBLICA Y ASISTENCIA SOCIAL 2021 – 2024

H. AYUNTAMIENTO CONSTITUCIONAL DE PUNGARABATO, GRO. REGIDURÍA DE MEDIO AMBIENTE Y RECURSOS NATURALES 2021 – 2024

H. AYUNTAMIENTO CONSTITUCIONAL DE PUNGARABATO, GRO. REGIDURÍA DE CULTURA, RECREACIÓN Y ESPECTÁCULOS 2021 – 2024

H. AYUNTAMIENTO CONSTITUCIONAL DE PUNGARABATO, GRO. REGIDURÍA DE DESARROLLO RURAL 2021 – 202

052

H. AYUNTAMIENTO MUNICIPAL CONSTITUCIONAL DE PUNGARABATO, GUERRERO.

Presupuesto de Egresos Aprobado 2022

Clasificación por Objeto del Gasto (Capítulo y Concepto)

APROBADO

Fuente de Financiamiento: FAEISM

FPE-03

COG	Ejercicio del Presupuesto	Egresos Aprobado
2550	Materiales, accesorios y suministros de laboratorio	0.00
2551	Materiales, accesorios y suministros de laboratorio	0.00
2590	Otros productos químicos	0.00
2591	Otros productos químicos	0.00
2600	**Combustibles, lubricantes y aditivos**	**1,665,945.30**
2610	Combustibles, lubricantes y aditivos	1,665,945.30
2611	Combustibles	1,665,945.30
2612	Lubricantes y aditivos	0.00
2700	**Vestuario, blancos, prendas de protección y artículos deportivos**	**76,400.00**
2710	Vestuario y uniformes	50,000.00
2711	Vestuario y uniformes	50,000.00
2720	Prendas de seguridad y protección personal	0.00
2722	Prendas de protección personal	0.00
2730	Artículos deportivos	26,400.00
2731	Artículos deportivos	26,400.00

H. AYUNTAMIENTO CONSTITUCIONAL DE PUNGARABATO, GRO. PRESIDENCIA MUNICIPAL 2021–2024

H. AYUNTAMIENTO CONSTITUCIONAL DE PUNGARABATO, GRO. SECRETARÍA GENERAL 2021–2024

H. AYUNTAMIENTO CONSTITUCIONAL DE PUNGARABATO, GRO. SINDICATURA 2021–2024

H. AYUNTAMIENTO CONSTITUCIONAL DE PUNGARABATO, GRO. REGIDURÍA DE DESARROLLO URBANO Y OBRAS PÚBLICAS 2021 – 2024

H. AYUNTAMIENTO CONSTITUCIONAL DE PUNGARABATO, GRO. REGIDURÍA DE COMERCIO Y ABASTO POPULAR 2021 – 2024

H. AYUNTAMIENTO CONSTITUCIONAL DE PUNGARABATO, GRO. REGIDURÍA DE PARTICIPACIÓN SOCIAL DE LA MUJER 2021 – 2024

H. AYUNTAMIENTO CONSTITUCIONAL DE PUNGARABATO, GRO. REGIDURÍA DE EDUCACIÓN Y JUVENTUD 2021 – 2024

H. AYUNTAMIENTO CONSTITUCIONAL DE PUNGARABATO, GRO. REGIDURÍA DE SALUD PÚBLICA Y ASISTENCIA SOCIAL 2021 – 2024

H. AYUNTAMIENTO CONSTITUCIONAL DE PUNGARABATO, GRO. REGIDURÍA DE MEDIO AMBIENTE Y RECURSOS NATURALES 2021

H. AYUNTAMIENTO CONSTITUCIONAL DE PUNGARABATO, GRO. REGIDURÍA DE CULTURA, RECREACIÓN Y ESPECTÁCULOS 2021 – 2024

H. AYUNTAMIENTO CONSTITUCIONAL DE PUNGARABATO, GRO. REGIDURÍA DE DESARROLLO RURAL 2021 – 2024

H. AYUNTAMIENTO MUNICIPAL CONSTITUCIONAL DE PUNGARABATO, GUERRERO.

Presupuesto de Egresos Aprobado 2022

Clasificación por Objeto del Gasto (Capítulo y Concepto)

APROBADO

Fuente de Financiamiento: FAEISM

FPE-03

COG	Ejercicio del Presupuesto	Egresos Aprobado
2900	**Herramientas, refacciones y accesorios menores**	**552,382.90**
2910	Herramientas menores	0.00
2911	Herramientas menores	0.00
2960	Refacciones y accesorios menores de equipo de transporte	552,382.90
2961	Refacciones y accesorios menores de equipo de transporte	552,382.90
3000	**SERVICIOS GENERALES**	**2,273,131.71**
3100	**Servicios básicos**	**53,138.70**
3110	Energía eléctrica	0.00
3111	Servicio de energía eléctrica	0.00
3112	Alumbrado público	0.00
3140	Telefonía tradicional	0.00
3141	Servicio telefonía tradicional	0.00
3160	Servicios de telecomunicaciones y satélites	0.00
3161	Servicios de telecomunicaciones y satélites	0.00
3170	Servicios de acceso de Internet, redes y procesamiento de información	0.00

H. AYUNTAMIENTO CONSTITUCIONAL DE PUNGARABATO, GRO. PRESIDENCIA MUNICIPAL 2021–2024

H. AYUNTAMIENTO CONSTITUCIONAL DE PUNGARABATO, GRO. SECRETARÍA GENERAL 2021–2024

H. AYUNTAMIENTO CONSTITUCIONAL DE PUNGARABATO, GRO. SINDICATURA 2021–2024

H. AYUNTAMIENTO CONSTITUCIONAL DE PUNGARABATO, GRO. REGIDURÍA DE DESARROLLO URBANO Y OBRAS PÚBLICAS 2021 – 2024

H. AYUNTAMIENTO CONSTITUCIONAL DE PUNGARABATO, GRO. REGIDURÍA DE PARTICIPACIÓN SOCIAL DE LA MUJER 2021 – 2024

H. AYUNTAMIENTO CONSTITUCIONAL DE PUNGARABATO, GRO. REGIDURÍA DE COMERCIO Y ABASTO POPULAR 2021 – 2024

H. AYUNTAMIENTO CONSTITUCIONAL DE PUNGARABATO, GRO. REGIDURÍA DE EDUCACIÓN Y JUVENTUD 2021 – 2024

H. AYUNTAMIENTO CONSTITUCIONAL DE PUNGARABATO, GRO. REGIDURÍA DE SALUD PÚBLICA Y ASISTENCIA SOCIAL 2021 – 2024

H. AYUNTAMIENTO CONSTITUCIONAL DE PUNGARABATO, GRO. REGIDURÍA DE MEDIO AMBIENTE Y RECURSOS NATURALES 2021 – 2024

H. AYUNTAMIENTO CONSTITUCIONAL DE PUNGARABATO, GRO. REGIDURÍA DE CULTURA, RECREACIÓN Y ESPECTÁCULOS 2021 – 2024

H. AYUNTAMIENTO CONSTITUCIONAL DE PUNGARABATO, GRO. REGIDURÍA DE DESARROLLO RURAL 2021 – 2024

H. AYUNTAMIENTO MUNICIPAL CONSTITUCIONAL DE PUNGARABATO, GUERRERO.

Presupuesto de Egresos Aprobado 2022

Clasificación por Objeto del Gasto (Capítulo y Concepto)

APROBADO

Fuente de Financiamiento: FAEISM

FPE-03

COG	Ejercicio del Presupuesto	Egresos Aprobado
3171	Servicios de acceso de internet	0.00
3173	Servicios de procesamiento de información	0.00
3180	Servicios postales y telegráficos	0.00
3181	Servicio postal	0.00
3190	Servicios integrales y otros servicios	53,138.70
3191	Servicios integrales y otros servicios	53,138.70
3200	**Servicios de arrendamiento**	**100,000.00**
3260	Arrendamiento de maquinaria, otros equipos y herramientas	100,000.00
3261	Arrendamiento de maquinaria, otros equipos y herramientas	100,000.00
3300	**Servicios profesionales, científicos, técnicos y otros servicios**	**20,000.01**
3310	Servicios legales, de contabilidad, auditoría y relacionados	20,000.01
3311	Servicios legales de contabilidad, auditoría y relacionados	20,000.01
3312	Servicios de asesoría	0.00
3330	Servicios de consultoría administrativa, procesos, técnica y en tecnologías de la información	0.00
3331	Servicios de consultoría administrativa e informática	0.00

H. AYUNTAMIENTO CONSTITUCIONAL DE PUNGARABATO, GRO. PRESIDENCIA MUNICIPAL 2021–2024

H. AYUNTAMIENTO CONSTITUCIONAL DE PUNGARABATO, GRO. SECRETARÍA GENERAL 2021–2024

H. AYUNTAMIENTO CONSTITUCIONAL DE PUNGARABATO, GRO. SINDICATURA 2021–2024

H. AYUNTAMIENTO CONSTITUCIONAL DE PUNGARABATO, GRO. REGIDURÍA DE DESARROLLO URBANO Y OBRAS PÚBLICAS 2021 – 2024

H. AYUNTAMIENTO CONSTITUCIONAL DE PUNGARABATO, GRO. REGIDURÍA DE COMERCIO Y ABASTO POPULAR 2021 – 2024

H. AYUNTAMIENTO CONSTITUCIONAL DE PUNGARABATO, GRO. REGIDURÍA DE PARTICIPACIÓN SOCIAL DE LA MUJER 2021 – 2024

H. AYUNTAMIENTO CONSTITUCIONAL DE PUNGARABATO, GRO. REGIDURÍA DE EDUCACIÓN Y JUVENTUD 2021 – 2024

H. AYUNTAMIENTO CONSTITUCIONAL DE PUNGARABATO, GRO. REGIDURÍA DE SALUD PÚBLICA Y ASISTENCIA SOCIAL 2021 – 2024

H. AYUNTAMIENTO CONSTITUCIONAL DE PUNGARABATO, GRO. REGIDURÍA DE MEDIO AMBIENTE Y RECURSOS NATURALES 2021 – 2024

H. AYUNTAMIENTO CONSTITUCIONAL DE PUNGARABATO, GRO. REGIDURÍA DE CULTURA, RECREACIÓN Y ESPECTÁCULOS 2021 – 2024

H. AYUNTAMIENTO CONSTITUCIONAL DE PUNGARABATO, GRO. REGIDURÍA DE DESARROLLO RURAL 2021 – 2024

055

H. AYUNTAMIENTO MUNICIPAL CONSTITUCIONAL DE PUNGARABATO, GUERRERO.

Presupuesto de Egresos Aprobado 2022

Clasificación por Objeto del Gasto (Capítulo y Concepto)

APROBADO

Fuente de Financiamiento: FAEISM

FPE-03

COG	Ejercicio del Presupuesto	Egresos Aprobado
3360	Servicios de apoyo administrativo, traducción, fotocopiado e impresión	0.00
3363	Servicios de impresión, publicaciones y edición de trabajos de gobierno	0.00
3400	**Servicios financieros, bancarios y comerciales**	**1,000.00**
3410	Servicios financieros y bancarios	1,000.00
3411	Servicios financieros y bancarios	1,000.00
3430	Servicios de recaudación, traslado y custodia de valores	0.00
3431	Servicios de recaudación, traslado y custodia de valores	0.00
3450	Seguro de bienes patrimoniales	0.00
3451	Seguro de bienes patrimoniales	0.00
3470	Fletes y maniobras	0.00
3471	Fletes y maniobras	0.00
3490	Servicios financieros, bancarios y comerciales integrales	0.00
3491	Servicios financieros, bancarios y comerciales integrales	0.00
3500	**Servicios de instalación, reparación, mantenimiento y conservación**	**2,098,993.00**
3510	Conservación y mantenimiento menor de inmuebles	1,500,000.00

H. AYUNTAMIENTO CONSTITUCIONAL DE PUNGARABATO, GRO. PRESIDENCIA MUNICIPAL 2021–2024

H. AYUNTAMIENTO CONSTITUCIONAL DE PUNGARABATO, GRO. SECRETARÍA GENERAL 2021–2024

H. AYUNTAMIENTO CONSTITUCIONAL DE PUNGARABATO, GRO. SINDICATURA 2021–2024

H. AYUNTAMIENTO CONSTITUCIONAL DE PUNGARABATO, GRO. REGIDURÍA DE DESARROLLO URBANO Y OBRAS PÚBLICAS 2021 – 2024

H. AYUNTAMIENTO CONSTITUCIONAL DE PUNGARABATO, GRO. REGIDURÍA DE COMERCIO Y ABASTO POPULAR 2021 – 2024

H. AYUNTAMIENTO CONSTITUCIONAL DE PUNGARABATO, GRO. REGIDURÍA DE PARTICIPACIÓN SOCIAL DE LA MUJER 2021 – 2024

H. AYUNTAMIENTO CONSTITUCIONAL DE PUNGARABATO, GRO. REGIDURÍA DE EDUCACIÓN Y JUVENTUD 2021 – 2024

H. AYUNTAMIENTO CONSTITUCIONAL DE PUNGARABATO, GRO. REGIDURÍA DE SALUD PÚBLICA Y ASISTENCIA SOCIAL 2021 – 2024

H. AYUNTAMIENTO CONSTITUCIONAL DE PUNGARABATO, GRO. REGIDURÍA DE MEDIO AMBIENTE Y RECURSOS NATURALES 2021 – 2024

H. AYUNTAMIENTO CONSTITUCIONAL DE PUNGARABATO, GRO. REGIDURÍA DE CULTURA, RECREACIÓN Y ESPECTÁCULOS 2021 – 2024

H. AYUNTAMIENTO CONSTITUCIONAL DE PUNGARABATO, GRO. REGIDURÍA DE DESARROLLO RURAL 2021 – 2024

056

H. AYUNTAMIENTO MUNICIPAL CONSTITUCIONAL DE PUNGARABATO, GUERRERO.

Presupuesto de Egresos Aprobado 2022

Clasificación por Objeto del Gasto (Capítulo y Concepto)

APROBADO

Fuente de Financiamiento: FAEISM

FPE-03

COG	Ejercicio del Presupuesto	Egresos Aprobado
3511	Conservación y mantenimiento menor de inmuebles	1,500,000.00
3520	Instalación, reparación y mantenimiento de mobiliario y equipo de administración, educacional y recreativo	0.00
3521	Instalación, reparación y mantenimiento de mobiliario y equipo de administración	0.00
3550	Reparación y mantenimiento de equipo de transporte	598,993.00
3551	Mantenimiento y conservación de vehículos terrestres, aéreos, marítimos, lacustres y fluviales	598,993.00
3570	Instalación, reparación y mantenimiento de maquinaria, otros equipos y herramienta	0.00
3571	Reparación y mantenimiento de maquinaria y otros equipos	0.00
3600	**Servicios de comunicación social y publicidad**	**0.00**
3610	Difusión por radio, televisión y otros medios de mensajes sobre programas y actividades gubernamentales	0.00
3611	Difusión por radio, televisión y otros medios de mensajes sobre programas y actividades gubernamentales	0.00
3630	Servicios de creatividad, preproducción y producción de publicidad, excepto Internet	0.00
3631	Servicios de creatividad, preproducción y producción de publicidad, excepto Internet	0.00
3632	Papeleria Impresa y Publicaciones Oficiales	0.00
3700	**Servicios de traslado y viáticos**	**0.00**
3750	Viáticos en el país	0.00

H. AYUNTAMIENTO CONSTITUCIONAL DE PUNGARABATO, GRO. PRESIDENCIA MUNICIPAL 2021–2024

H. AYUNTAMIENTO CONSTITUCIONAL DE PUNGARABATO, GRO. SECRETARÍA GENERAL 2021–2024

H. AYUNTAMIENTO CONSTITUCIONAL DE PUNGARABATO, GRO. SINDICATURA 2021–2024

H. AYUNTAMIENTO CONSTITUCIONAL DE PUNGARABATO, GRO. REGIDURÍA DE DESARROLLO URBANO Y OBRAS PÚBLICAS 2021 – 2024

H. AYUNTAMIENTO CONSTITUCIONAL DE PUNGARABATO, GRO. REGIDURÍA DE COMERCIO Y ABASTO POPULAR 2021 – 2024

H. AYUNTAMIENTO CONSTITUCIONAL DE PUNGARABATO, GRO. REGIDURÍA DE PARTICIPACIÓN SOCIAL DE LA MUJER 2021 – 2024

H. AYUNTAMIENTO CONSTITUCIONAL DE PUNGARABATO, GRO. REGIDURÍA DE EDUCACIÓN Y JUVENTUD 2021 – 2024

H. AYUNTAMIENTO CONSTITUCIONAL DE PUNGARABATO, GRO. REGIDURÍA DE SALUD PÚBLICA Y ASISTENCIA SOCIAL 2021 – 2024

H. AYUNTAMIENTO CONSTITUCIONAL DE PUNGARABATO, GRO. REGIDURÍA DE MEDIO AMBIENTE Y RECURSOS NATURALES 2021 – 2024

H. AYUNTAMIENTO CONSTITUCIONAL DE PUNGARABATO, GRO. REGIDURÍA DE CULTURA, RECREACIÓN Y ESPECTÁCULOS 2021 – 2024

H. AYUNTAMIENTO CONSTITUCIONAL DE PUNGARABATO, GRO. REGIDURÍA DE DESARROLLO RURAL 2021 – 2024

057

H. AYUNTAMIENTO MUNICIPAL CONSTITUCIONAL DE PUNGARABATO, GUERRERO.

Presupuesto de Egresos Aprobado 2022

Clasificación por Objeto del Gasto (Capítulo y Concepto)

APROBADO

Fuente de Financiamiento: FAEISM

FPE-03

COG	Ejercicio del Presupuesto	Egresos Aprobado
3751	Viáticos nacionales para servidores públicos en el desempeño de funciones oficiales	0.00
3790	Otros servicios de traslado y hospedaje	0.00
3791	Traslado de personal	0.00
3800	**Servicios oficiales**	**0.00**
3810	Gastos de ceremonial	0.00
3811	Gastos de ceremonial	0.00
3820	Gastos de orden social y cultural	0.00
3821	Gastos de orden social	0.00
3822	Gastos de orden cultural	0.00
3850	Gastos de representación	0.00
3851	Gastos de representación	0.00
3900	**Otros servicios generales**	**0.00**
3940	Impuestos y derechos	0.00
3941	Impuestos y derechos	0.00
3950	Erogaciones por resoluciones administrativas y/o judiciales	0.00

H. AYUNTAMIENTO CONSTITUCIONAL DE PUNGARABATO, GRO. PRESIDENCIA MUNICIPAL 2021–2024

H. AYUNTAMIENTO CONSTITUCIONAL DE PUNGARABATO, GRO. SECRETARÍA GENERAL 2021–2024

H. AYUNTAMIENTO CONSTITUCIONAL DE PUNGARABATO, GRO. SINDICATURA 2021–2024

H. AYUNTAMIENTO CONSTITUCIONAL DE PUNGARABATO, GRO. REGIDURÍA DE DESARROLLO URBANO Y OBRAS PÚBLICAS 2021 – 2024

H. AYUNTAMIENTO CONSTITUCIONAL DE PUNGARABATO, GRO. REGIDURÍA DE COMERCIO Y ABASTO POPULAR 2021 – 2024

H. AYUNTAMIENTO CONSTITUCIONAL DE PUNGARABATO, GRO. REGIDURÍA DE PARTICIPACIÓN SOCIAL DE LAS MUJERES 2021 – 2024

H. AYUNTAMIENTO CONSTITUCIONAL DE PUNGARABATO, GRO. REGIDURÍA DE EDUCACIÓN Y JUVENTUD 2021 – 2024

H. AYUNTAMIENTO CONSTITUCIONAL DE PUNGARABATO, GRO. REGIDURÍA DE SALUD PÚBLICA Y ASISTENCIA SOCIAL 2021 – 2024

H. AYUNTAMIENTO CONSTITUCIONAL DE PUNGARABATO, GRO. REGIDURÍA DE MEDIO AMBIENTE Y RECURSOS NATURALES 2021 – 2024

H. AYUNTAMIENTO CONSTITUCIONAL DE PUNGARABATO, GRO. REGIDURÍA DE CULTURA, RECREACIÓN Y ESPECTÁCULOS 2021 – 2024

H. AYUNTAMIENTO CONSTITUCIONAL DE PUNGARABATO, GRO. REGIDURÍA DE DESARROLLO RURAL 2021 – 2024

058

H. AYUNTAMIENTO MUNICIPAL CONSTITUCIONAL DE PUNGARABATO, GUERRERO.

Presupuesto de Egresos Aprobado 2022

Clasificación por Objeto del Gasto (Capítulo y Concepto)

APROBADO

Fuente de Financiamiento: FAEISM

COG	Ejercicio del Presupuesto	Egresos Aprobado
3951	Erogaciones por resoluciones administrativas y/o judiciales	0.00
4000	**TRANSFERENCIAS, ASIGNACIONES, SUBSIDIOS Y OTRAS AYUDAS**	**0.00**
4200	**Transferencias al resto del sector público**	**0.00**
4250	Transferencias a fideicomisos de entidades federativas y municipios	0.00
4251	Fonsol	0.00
4400	**Ayudas sociales**	**0.00**
4410	Ayudas sociales a personas	0.00
4430	Ayudas sociales a instituciones de enseñanza	0.00
4431	Ayudas sociales a instituciones de enseñanza	0.00
4450	Ayudas sociales a instituciones sin fines de lucro	0.00
4451	Ayudas sociales a instituciones sin fines de lucro	0.00
5000	**BIENES MUEBLES, INMUEBLES E INTANGIBLES**	**0.00**
5100	**Mobiliario y equipo de administración**	0.00
5150	Equipo de cómputo y de tecnologías de la información	0.00
5154	Equipo de cómputo y de tecnologías de la información	0.00

H. AYUNTAMIENTO CONSTITUCIONAL DE PUNGARABATO, GRO. PRESIDENCIA MUNICIPAL 2021–2024

H. AYUNTAMIENTO CONSTITUCIONAL DE PUNGARABATO, GRO. SECRETARÍA GENERAL 2021–2024

H. AYUNTAMIENTO CONSTITUCIONAL DE PUNGARABATO, GRO. SINDICATURA 2021–2024

H. AYUNTAMIENTO CONSTITUCIONAL DE PUNGARABATO, GRO. REGIDURÍA DE DESARROLLO URBANO Y OBRAS PÚBLICAS 2021 – 2024

H. AYUNTAMIENTO CONSTITUCIONAL DE PUNGARABATO, GRO. REGIDURÍA DE PARTICIPACIÓN SOCIAL DE LA MUJER 2021 – 2024

H. AYUNTAMIENTO CONSTITUCIONAL DE PUNGARABATO, GRO. REGIDURÍA DE COMERCIO Y ABASTO POPULAR 2021 – 2024

H. AYUNTAMIENTO CONSTITUCIONAL DE PUNGARABATO, GRO. REGIDURÍA DE EDUCACIÓN Y JUVENTUD 2021 – 2024

H. AYUNTAMIENTO CONSTITUCIONAL DE PUNGARABATO, GRO. REGIDURÍA DE SALUD PÚBLICA Y ASISTENCIA SOCIAL 2021 – 2024

H. AYUNTAMIENTO CONSTITUCIONAL DE PUNGARABATO, GRO. REGIDURÍA DE MEDIO AMBIENTE Y RECURSOS NATURALES 2021 – 2024

H. AYUNTAMIENTO CONSTITUCIONAL DE PUNGARABATO, GRO. REGIDURÍA DE CULTURA, RECREACIÓN Y ESPECTÁCULOS 2021 – 2024

H. AYUNTAMIENTO CONSTITUCIONAL DE PUNGARABATO, GRO. REGIDURÍA DE DESARROLLO RURAL 2021 – 2024

H. AYUNTAMIENTO MUNICIPAL CONSTITUCIONAL DE PUNGARABATO, GUERRERO.

Presupuesto de Egresos Aprobado 2022

Clasificación por Objeto del Gasto (Capítulo y Concepto)

APROBADO

Fuente de Financiamiento: FAEISM

FPE-03

COG	Ejercicio del Presupuesto	Egresos Aprobado
5600	**Maquinaria, otros equipos y herramientas**	0.00
5640	Sistemas de aire acondicionado, calefacción y de refrigeración industrial y comercial	0.00
5641	Sistemas de aire acondicionado, calefacción y de refrigeración	0.00
5670	Herramientas y máquinas-herramienta	0.00
5671	Herramientas y máquinas -herramienta	0.00
	TOTALES	5,317,859.91

"Bajo protesta de decir verdad declaramos que los estados financieros y sus notas, son razonablemente correctos y son responsabilidad del emisor."

H. AYUNTAMIENTO CONSTITUCIONAL DE PUNGARABATO, GRO. PRESIDENCIA MUNICIPAL 2021–2024

H. AYUNTAMIENTO CONSTITUCIONAL DE PUNGARABATO, GRO. SINDICATURA 2021–2024

H. AYUNTAMIENTO CONSTITUCIONAL DE PUNGARABATO, GRO. SECRETARÍA GENERAL 2021–2024

H. AYUNTAMIENTO CONSTITUCIONAL DE PUNGARABATO, GRO. REGIDURÍA DE DESARROLLO URBANO Y OBRAS PÚBLICAS 2021 – 2024

H. AYUNTAMIENTO CONSTITUCIONAL DE PUNGARABATO, GRO. REGIDURÍA DE COMERCIO Y ABASTO POPULAR 2021 – 2024

H. AYUNTAMIENTO CONSTITUCIONAL DE PUNGARABATO, GRO. REGIDURÍA DE PARTICIPACIÓN SOCIAL DE LA MUJER 2021 – 2024

H. AYUNTAMIENTO CONSTITUCIONAL DE PUNGARABATO, GRO. REGIDURÍA DE EDUCACIÓN Y JUVENTUD 2021 – 2024

H. AYUNTAMIENTO CONSTITUCIONAL DE PUNGARABATO, GRO. REGIDURÍA DE SALUD PÚBLICA Y ASISTENCIA SOCIAL 2021 – 2024

H. AYUNTAMIENTO CONSTITUCIONAL DE PUNGARABATO, GRO. REGIDURÍA DE MEDIO AMBIENTE Y RECURSOS NATURALES 2021 – 2024

H. AYUNTAMIENTO CONSTITUCIONAL DE PUNGARABATO, GRO. REGIDURÍA DE CULTURA, RECREACIÓN Y ESPECTÁCULOS 2021 – 2024

H. AYUNTAMIENTO CONSTITUCIONAL DE PUNGARABATO, GRO. REGIDURÍA DE DESARROLLO RURAL 2021 – 2024

090

H. AYUNTAMIENTO MUNICIPAL CONSTITUCIONAL DE PUNGARABATO, GUERRERO.

Presupuesto de Egresos Aprobado 2022

Clasificación por Objeto del Gasto (Capítulo y Concepto)

APROBADO

Fuente de Financiamiento: FORTAMUN-DF

FPE-03

COG	Ejercicio del Presupuesto	Egresos Aprobado
1000	SERVICIOS PERSONALES	8,405,607.59
1100	**Remuneraciones al personal de carácter permanente**	**6,890,893.60**
1130	Sueldo base al personal permanente	6,890,893.60
1132	Sueldos de Confianza	6,890,893.60
1300	**Remuneraciones adicionales y especiales**	**934,285.47**
1320	Primas de vacaciones, dominical y gratificación de fin de año	792,886.59
1321	Prima Vacacional y Dominical	76,344.00
1322	Aguinaldo	716,542.59
1340	Compensaciones	141,398.88
1347	Compensaciones por nómina	141,398.88
1500	**Otras prestaciones sociales y económicas**	**115,000.00**
1520	Indemnizaciones	115,000.00
1521	Indemnizaciones por separación	115,000.00
1600	**Previsiones**	**465,428.52**
1610	Previsiones de carácter laboral, económica y de seguridad social	465,428.52

H. AYUNTAMIENTO CONSTITUCIONAL DE PUNGARABATO, GRO. PRESIDENCIA MUNICIPAL 2021–2024

H. AYUNTAMIENTO CONSTITUCIONAL DE PUNGARABATO, GRO. SECRETARÍA GENERAL 2021–2024

H. AYUNTAMIENTO CONSTITUCIONAL DE PUNGARABATO, GRO. SINDICATURA 2021–2024

H. AYUNTAMIENTO CONSTITUCIONAL DE PUNGARABATO, GRO. REGIDURÍA DE DESARROLLO URBANO Y OBRAS PÚBLICAS 2021 – 2024

H. AYUNTAMIENTO CONSTITUCIONAL DE PUNGARABATO, GRO. REGIDURÍA DE COMERCIO Y ABASTO POPULAR 2021 – 2024

H. AYUNTAMIENTO CONSTITUCIONAL DE PUNGARABATO, GRO. REGIDURÍA DE PARTICIPACIÓN SOCIAL DE LA MUJER 2021 – 2024

H. AYUNTAMIENTO CONSTITUCIONAL DE PUNGARABATO, GRO. REGIDURÍA DE EDUCACIÓN Y JUVENTUD 2021 – 2024

H. AYUNTAMIENTO CONSTITUCIONAL DE PUNGARABATO, GRO. REGIDURÍA DE SALUD PÚBLICA Y ASISTENCIA SOCIAL 2021 – 2024

H. AYUNTAMIENTO CONSTITUCIONAL DE PUNGARABATO, GRO. REGIDURÍA DE MEDIO AMBIENTE Y RECURSOS NATURALES 2021 – 2024

H. AYUNTAMIENTO CONSTITUCIONAL DE PUNGARABATO, GRO. REGIDURÍA DE CULTURA, RECREACIÓN Y ESPECTÁCULOS 2021 – 2024

H. AYUNTAMIENTO CONSTITUCIONAL DE PUNGARABATO, GRO. REGIDURÍA DE DESARROLLO RURAL 2021 – 2024

061

H. AYUNTAMIENTO MUNICIPAL CONSTITUCIONAL DE PUNGARABATO, GUERRERO.

Presupuesto de Egresos Aprobado 2022

Clasificación por Objeto del Gasto (Capítulo y Concepto)

APROBADO

Fuente de Financiamiento: FORTAMUN-DF

FPE-03

COG	Ejercicio del Presupuesto	Egresos Aprobado
1612	Otras medidas de carácter laboral y económicas	465,428.52
2000	**MATERIALES Y SUMINISTROS**	**12,357,022.59**
2100	**Materiales de administración, emisión de documentos y artículos oficiales**	**1,147,901.68**
2110	Materiales, útiles y equipos menores de oficina	670,711.45
2111	Materiales, útiles y equipos menores de oficina	670,711.45
2120	Materiales y útiles de impresión y reproducción	110,908.66
2121	Materiales y útiles de impresión y reproducción	110,908.66
2130	Material estadístico y geográfico	0.00
2131	Material estadístico y geográfico	0.00
2140	Materiales, útiles y equipos menores de tecnologías de la información y comunicaciones	23,333.00
2141	Materiales, útiles y equipos menores de tecnologías de la información y comunicaciones	23,333.00
2150	Material impreso e información digital	50,000.00
2151	Material impreso e información digital	50,000.00
2160	Material de limpieza	100,000.00
2161	Material de limpieza	100,000.00

H. AYUNTAMIENTO CONSTITUCIONAL DE PUNGARABATO, GRO. PRESIDENCIA MUNICIPAL 2021–2024

H. AYUNTAMIENTO CONSTITUCIONAL DE PUNGARABATO, GRO. SINDICATURA 2021–2024

H. AYUNTAMIENTO CONSTITUCIONAL DE PUNGARABATO, GRO. SECRETARÍA GENERAL 2021–2024

H. AYUNTAMIENTO CONSTITUCIONAL DE PUNGARABATO, GRO. REGIDURÍA DE DESARROLLO URBANO Y OBRAS PÚBLICAS 2021 – 2024

H. AYUNTAMIENTO CONSTITUCIONAL DE PUNGARABATO, GRO. REGIDURÍA DE COMERCIO Y ABASTO POPULAR 2021 – 2024

H. AYUNTAMIENTO CONSTITUCIONAL DE PUNGARABATO, GRO. REGIDURÍA DE PARTICIPACIÓN SOCIAL DE LA MUJER 2021 – 2024

H. AYUNTAMIENTO CONSTITUCIONAL DE PUNGARABATO, GRO. REGIDURÍA DE EDUCACIÓN Y JUVENTUD 2021 – 2024

H. AYUNTAMIENTO CONSTITUCIONAL DE PUNGARABATO, GRO. REGIDURÍA DE SALUD PÚBLICA Y ASISTENCIA SOCIAL 2021 – 2024

H. AYUNTAMIENTO CONSTITUCIONAL DE PUNGARABATO, GRO. REGIDURÍA DE MEDIO AMBIENTE Y RECURSOS NATURALES 2021 – 2024

H. AYUNTAMIENTO CONSTITUCIONAL DE PUNGARABATO, GRO. REGIDURÍA DE CULTURA, RECREACIÓN Y ESPECTÁCULOS 2021 – 2024

H. AYUNTAMIENTO CONSTITUCIONAL DE PUNGARABATO, GRO. REGIDURÍA DE DESARROLLO RURAL 2021 – 2024

062

H. AYUNTAMIENTO MUNICIPAL CONSTITUCIONAL DE PUNGARABATO, GUERRERO.

Presupuesto de Egresos Aprobado 2022

Clasificación por Objeto del Gasto (Capítulo y Concepto)

APROBADO

Fuente de Financiamiento: FORTAMUN-DF

FPE-03

COG	Ejercicio del Presupuesto	Egresos Aprobado
2170	Materiales y útiles de enseñanza	0.00
2171	Materiales y útiles de enseñanza	0.00
2180	Materiales para el registro e identificación de bienes y personas	192,948.57
2181	Materiales para el registro e identificación de bienes y personas	100,000.00
2183	Adquisición de formas valoradas	92,948.57
2200	**Alimentos y utensilios**	**59,344.44**
2210	Productos alimenticios para personas	59,344.44
2211	Alimentación para servidores públicos	59,344.44
2212	Alimentación para internos	0.00
2230	Utensilios para el servicio de alimentación	0.00
2231	Utensilios para el servicio de alimentación	0.00
2400	**Materiales y artículos de construcción y de reparación**	**1,229,700.00**
2420	Cemento y productos de concreto	0.00
2421	Cemento y productos de concreto	0.00
2460	Material eléctrico y electrónico	0.00

H. AYUNTAMIENTO CONSTITUCIONAL DE PUNGARABATO, GRO. PRESIDENCIA MUNICIPAL 2021–2024

H. AYUNTAMIENTO CONSTITUCIONAL DE PUNGARABATO, GRO. SECRETARÍA GENERAL 2021–2024

H. AYUNTAMIENTO CONSTITUCIONAL DE PUNGARABATO, GRO. SINDICATURA 2021–2024

H. AYUNTAMIENTO CONSTITUCIONAL DE PUNGARABATO, GRO. REGIDURÍA DE DESARROLLO URBANO Y OBRAS PÚBLICAS 2021 – 2024

H. AYUNTAMIENTO CONSTITUCIONAL DE PUNGARABATO, GRO. REGIDURÍA DE COMERCIO Y ABASTO POPULAR 2021 – 2024

H. AYUNTAMIENTO CONSTITUCIONAL DE PUNGARABATO, GRO. REGIDURÍA DE PARTICIPACIÓN SOCIAL DE LA MUJER 2021 – 2024

H. AYUNTAMIENTO CONSTITUCIONAL DE PUNGARABATO, GRO. REGIDURÍA DE EDUCACIÓN Y JUVENTUD 2021 – 2024

H. AYUNTAMIENTO CONSTITUCIONAL DE PUNGARABATO, GRO. REGIDURÍA DE SALUD PÚBLICA Y ASISTENCIA SOCIAL 2021 – 2024

H. AYUNTAMIENTO CONSTITUCIONAL DE PUNGARABATO, GRO. REGIDURÍA DE MEDIO AMBIENTE Y RECURSOS NATURALES 2021 – 2024

H. AYUNTAMIENTO CONSTITUCIONAL DE PUNGARABATO, GRO. REGIDURÍA DE CULTURA, RECREACIÓN Y ESPECTÁCULOS 2021 – 2024

H. AYUNTAMIENTO CONSTITUCIONAL DE PUNGARABATO, GRO. REGIDURÍA DE DESARROLLO RURAL 2021 – 2024

H. AYUNTAMIENTO MUNICIPAL CONSTITUCIONAL DE PUNGARABATO, GUERRERO.

Presupuesto de Egresos Aprobado 2022

Clasificación por Objeto del Gasto (Capítulo y Concepto)

APROBADO

Fuente de Financiamiento: FORTAMUN-DF

FPE-03

COG	Ejercicio del Presupuesto	Egresos Aprobado
2461	Material eléctrico y electrónico	0.00
2470	Artículos metálicos para la construcción	0.00
2471	Artículos metálicos para la construcción	0.00
2480	Materiales complementarios	1,229,700.00
2481	Materiales complementarios	1,229,700.00
2490	Otros materiales y artículos de construcción y reparación	0.00
2491	Otros materiales y artículos de construcción y reparación	0.00
2500	**Productos químicos, farmacéuticos y de laboratorio**	**60,000.00**
2510	Productos químicos básicos	0.00
2511	Productos químicos básicos	0.00
2520	Fertilizantes, pesticidas y otros agroquímicos	0.00
2521	Fertilizantes, pesticidas y otros agroquímicos	0.00
2530	Medicinas y productos farmacéuticos	0.00
2531	Medicinas y productos farmacéuticos	0.00
2540	Materiales, accesorios y suministros médicos	60,000.00

H. AYUNTAMIENTO CONSTITUCIONAL DE PUNGARABATO, GRO. PRESIDENCIA MUNICIPAL 2021–2024

H. AYUNTAMIENTO CONSTITUCIONAL DE PUNGARABATO, GRO. SECRETARÍA GENERAL 2021–2024

H. AYUNTAMIENTO CONSTITUCIONAL DE PUNGARABATO, GRO. SINDICATURA 2021–2024

H. AYUNTAMIENTO CONSTITUCIONAL DE PUNGARABATO, GRO. REGIDURÍA DE DESARROLLO URBANO Y OBRAS PÚBLICAS 2021 – 2024

H. AYUNTAMIENTO CONSTITUCIONAL DE PUNGARABATO, GRO. REGIDURÍA DE COMERCIO Y ABASTO PIPULAR 2021 – 2024

H. AYUNTAMIENTO CONSTITUCIONAL DE PUNGARABATO, GRO. REGIDURÍA DE PARTICIPACIÓN SOCIAL DE LA MUJER 2021 – 2024

H. AYUNTAMIENTO CONSTITUCIONAL DE PUNGARABATO, GRO. REGIDURÍA DE EDUCACIÓN Y JUVENTUD 2021 – 2024

H. AYUNTAMIENTO CONSTITUCIONAL DE PUNGARABATO, GRO. REGIDURÍA DE SALUD PÚBLICA Y ASISTENCIA SOCIAL 2021 – 2024

H. AYUNTAMIENTO CONSTITUCIONAL DE PUNGARABATO, GRO. REGIDURÍA DE MEDIO AMBIENTE Y RECURSOS NATURALES 2021 – 2024

H. AYUNTAMIENTO CONSTITUCIONAL DE PUNGARABATO, GRO. REGIDURÍA DE CULTURA, RECREACIÓN Y ESPECTÁCULOS 2021 – 2024

H. AYUNTAMIENTO CONSTITUCIONAL DE PUNGARABATO, GRO. REGIDURÍA DE DESARROLLO RURAL 2021 – 2024

H. AYUNTAMIENTO MUNICIPAL CONSTITUCIONAL DE PUNGARABATO, GUERRERO.

Presupuesto de Egresos Aprobado 2022

Clasificación por Objeto del Gasto (Capítulo y Concepto)

APROBADO

Fuente de Financiamiento: FORTAMUN-DF

H. AYUNTAMIENTO CONSTITUCIONAL DE PUNGARABATO PRESIDENCIA MUNICIPAL 2021–2024

PUNGARABATO VAMOS CONTIGO 2021 – 2024

H. AYUNTAMIENTO CONSTITUCIONAL DE PUNGARABATO, GRO. SECRETARÍA GENERAL 2021–2024

FPE-03

COG	Ejercicio del Presupuesto	Egresos Aprobado
2541	Materiales, accesorios y suministros médicos	60,000.00
2550	Materiales, accesorios y suministros de laboratorio	0.00
2551	Materiales, accesorios y suministros de laboratorio	0.00
2590	Otros productos químicos	0.00
2591	Otros productos químicos	0.00
2600	**Combustibles, lubricantes y aditivos**	**9,397,675.58**
2610	Combustibles, lubricantes y aditivos	9,397,675.58
2611	Combustibles	9,397,675.58
2612	Lubricantes y aditivos	0.00
2700	**Vestuario, blancos, prendas de protección y artículos deportivos**	**350,270.00**
2710	Vestuario y uniformes	340,000.00
2711	Vestuario y uniformes	340,000.00
2720	Prendas de seguridad y protección personal	10,270.00
2722	Prendas de protección personal	10,270.00
2730	Artículos deportivos	0.00

H. AYUNTAMIENTO CONSTITUCIONAL DE PUNGARABATO, GRO. SINDICATURA 2021–2024

H. AYUNTAMIENTO CONSTITUCIONAL DE PUNGARABATO, GRO. REGIDURÍA DE DESARROLLO URBANO Y OBRAS PÚBLICAS 2021 – 2024

H. AYUNTAMIENTO CONSTITUCIONAL DE PUNGARABATO, GRO. REGIDURÍA DE COMERCIO Y ABASTO POPULAR 2021 – 2024

H. AYUNTAMIENTO CONSTITUCIONAL DE PUNGARABATO, GRO. REGIDURÍA DE PARTICIPACIÓN SOCIAL DE LA MUJER 2021 – 2024

H. AYUNTAMIENTO CONSTITUCIONAL DE PUNGARABATO, GRO. REGIDURÍA DE EDUCACIÓN Y JUVENTUD 2021 – 2024

H. AYUNTAMIENTO CONSTITUCIONAL DE PUNGARABATO, GRO. REGIDURÍA DE SALUD PÚBLICA Y ASISTENCIA SOCIAL 2021 – 2024

H. AYUNTAMIENTO CONSTITUCIONAL DE PUNGARABATO, GRO. REGIDURÍA DE MEDIO AMBIENTE Y RECURSOS NATURALES 2021 – 2024

H. AYUNTAMIENTO CONSTITUCIONAL DE PUNGARABATO, GRO. REGIDURÍA DE CULTURA, RECREACIÓN Y ESPECTÁCULOS 2021 – 2024

H. AYUNTAMIENTO CONSTITUCIONAL DE PUNGARABATO, GRO. REGIDURÍA DE DESARROLLO RURAL 2021 – 2024

H. AYUNTAMIENTO MUNICIPAL CONSTITUCIONAL DE PUNGARABATO, GUERRERO.

Presupuesto de Egresos Aprobado 2022

Clasificación por Objeto del Gasto (Capítulo y Concepto)

APROBADO

Fuente de Financiamiento: FORTAMUN-DF

FPE-03

COG	Ejercicio del Presupuesto	Egresos Aprobado
2731	Artículos deportivos	0.00
2900	**Herramientas, refacciones y accesorios menores**	**112,130.89**
2910	Herramientas menores	0.00
2911	Herramientas menores	0.00
2960	Refacciones y accesorios menores de equipo de transporte	112,130.89
2961	Refacciones y accesorios menores de equipo de transporte	112,130.89
3000	**SERVICIOS GENERALES**	**6,862,213.98**
3100	**Servicios básicos**	**16,320.00**
3110	Energía eléctrica	0.00
3111	Servicio de energía eléctrica	0.00
3112	Alumbrado público	0.00
3140	Telefonía tradicional	16,320.00
3141	Servicio telefonía tradicional	16,320.00
3160	Servicios de telecomunicaciones y satélites	0.00
3161	Servicios de telecomunicaciones y satélites	0.00

990

H. AYUNTAMIENTO MUNICIPAL CONSTITUCIONAL DE PUNGARABATO, GUERRERO.

Presupuesto de Egresos Aprobado 2022

Clasificación por Objeto del Gasto (Capítulo y Concepto)

APROBADO

Fuente de Financiamiento: FORTAMUN-DF

FPE-03

COG	Ejercicio del Presupuesto	Egresos Aprobado
3170	Servicios de acceso de Internet, redes y procesamiento de información	0.00
3171	Servicios de acceso de internet	0.00
3173	Servicios de procesamiento de información	0.00
3180	Servicios postales y telegráficos	0.00
3181	Servicio postal	0.00
3190	Servicios integrales y otros servicios	0.00
3191	Servicios integrales y otros servicios	0.00
3200	**Servicios de arrendamiento**	**0.00**
3260	Arrendamiento de maquinaria, otros equipos y herramientas	0.00
3261	Arrendamiento de maquinaria, otros equipos y herramientas	0.00
3300	**Servicios profesionales, científicos, técnicos y otros servicios**	**0.00**
3310	Servicios legales, de contabilidad, auditoria y relacionados	0.00
3311	Servicios legales de contabilidad, auditoria y relacionados	0.00
3312	Servicios de asesoria	0.00
3330	Servicios de consultoría administrativa, procesos, técnica y en tecnologías de la información	0.00

H. AYUNTAMIENTO CONSTITUCIONAL DE PUNGARABATO, GRO. PRESIDENTA MUNICIPAL 2021–2024

H. AYUNTAMIENTO CONSTITUCIONAL DE PUNGARABATO, GRO. SECRETARÍA GENERAL 2021–2024

H. AYUNTAMIENTO CONSTITUCIONAL DE PUNGARABATO, GRO. SINDICATURA 2021–2024

H. AYUNTAMIENTO CONSTITUCIONAL DE PUNGARABATO, GRO. REGIDURÍA DE DESARROLLO URBANO Y OBRAS PÚBLICAS 2021 – 2024

H. AYUNTAMIENTO CONSTITUCIONAL DE PUNGARABATO, GRO. REGIDURÍA DE COMERCIO Y ABASTO POPULAR 2021 – 2024

H. AYUNTAMIENTO CONSTITUCIONAL DE PUNGARABATO, GRO. REGIDURÍA DE PARTICIPACIÓN SOCIAL DE LA MUJER 2021 – 2024

H. AYUNTAMIENTO CONSTITUCIONAL DE PUNGARABATO, GRO. REGIDURÍA DE EDUCACIÓN Y JUVENTUD 2021 – 2024

H. AYUNTAMIENTO CONSTITUCIONAL DE PUNGARABATO, GRO. REGIDURÍA DE SALUD PÚBLICA Y ASISTENCIA SOCIAL 2021 – 2024

H. AYUNTAMIENTO CONSTITUCIONAL DE PUNGARABATO, GRO. REGIDURÍA DE MEDIO AMBIENTE Y RECURSOS NATURALES 2021 – 2024

H. AYUNTAMIENTO CONSTITUCIONAL DE PUNGARABATO, GRO. REGIDURÍA DE CULTURA, RECREACIÓN Y ESPECTÁCULOS 2021 – 2024

H. AYUNTAMIENTO CONSTITUCIONAL DE PUNGARABATO, GRO. REGIDURÍA DE DESARROLLO RURAL 2021 – 2024

H. AYUNTAMIENTO MUNICIPAL CONSTITUCIONAL DE PUNGARABATO, GUERRERO.

Presupuesto de Egresos Aprobado 2022

Clasificación por Objeto del Gasto (Capítulo y Concepto)

APROBADO

Fuente de Financiamiento: FORTAMUN-DF

FPE-03

COG	Ejercicio del Presupuesto	Egresos Aprobado
3331	Servicios de consultoría administrativa e informática	0.00
3360	Servicios de apoyo administrativo, traducción, fotocopiado e impresión	0.00
3363	Servicios de impresión, publicaciones y edición de trabajos de gobierno	0.00
3400	**Servicios financieros, bancarios y comerciales**	**21,088.47**
3410	Servicios financieros y bancarios	3,953.28
3411	Servicios financieros y bancarios	3,953.28
3430	Servicios de recaudación, traslado y custodia de valores	0.00
3431	Servicios de recaudación, traslado y custodia de valores	0.00
3450	Seguro de bienes patrimoniales	17,135.19
3451	Seguro de bienes patrimoniales	0.00
3470	Fletes y maniobras	0.00
3471	Fletes y maniobras	0.00
3490	Servicios financieros, bancarios y comerciales integrales	0.00
3491	Servicios financieros, bancarios y comerciales integrales	0.00
3500	**Servicios de instalación, reparación, mantenimiento y conservación**	**5,224,805.51**

H. AYUNTAMIENTO MUNICIPAL CONSTITUCIONAL DE PUNGARABATO, GUERRERO.

Presupuesto de Egresos Aprobado 2022

Clasificación por Objeto del Gasto (Capítulo y Concepto)

APROBADO

Fuente de Financiamiento: FORTAMUN-DF

FPE-03

COG	Ejercicio del Presupuesto	Egresos Aprobado
3510	Conservación y mantenimiento menor de inmuebles	4,600,000.00
3511	Conservación y mantenimiento menor de inmuebles	4,600,000.00
3520	Instalación, reparación y mantenimiento de mobiliario y equipo de administración, educacional y recreativo	29,381.83
3521	Instalación, reparación y mantenimiento de mobiliario y equipo de administración	29,381.83
3550	Reparación y mantenimiento de equipo de transporte	565,457.70
3551	Mantenimiento y conservación de vehiculos terrestres, aéreos, marítimos, lacustres y fluviales	565,457.70
3570	Instalación, reparación y mantenimiento de maquinaria, otros equipos y herramienta	29,965.98
3571	Reparación y mantenimiento de maquinaria y otros equipos	29,965.98
3600	**Servicios de comunicación social y publicidad**	**0.00**
3610	Difusión por radio, televisión y otros medios de mensajes sobre programas y actividades gubernamentales	0.00
3611	Difusión por radio, televisión y otros medios de mensajes sobre programas y actividades gubernamentales	0.00
3630	Servicios de creatividad, preproducción y producción de publicidad, excepto Internet	0.00
3631	Servicios de creatividad, preproducción y producción de publicidad, excepto Internet	0.00
3632	Papeleria Impresa y Publicaciones Oficiales	0.00
3700	**Servicios de traslado y viáticos**	0.00

690

H. AYUNTAMIENTO CONSTITUCIONAL DE PUNGARABATO, GRO. PRESIDENCIA MUNICIPAL 2021–2024

H. AYUNTAMIENTO CONSTITUCIONAL DE PUNGARABATO, GRO. SECRETARÍA GENERAL 2021–2024

H. AYUNTAMIENTO CONSTITUCIONAL DE PUNGARABATO, GRO. SINDICATURA 2021–2024

H. AYUNTAMIENTO CONSTITUCIONAL DE PUNGARABATO, GRO. REGIDURÍA DE DESARROLLO URBANO Y OBRAS PÚBLICAS 2021 – 2024

H. AYUNTAMIENTO CONSTITUCIONAL DE PUNGARABATO, GRO. REGIDURÍA DE COMERCIO Y ABASTO PUBLICAR 2021 – 2024

H. AYUNTAMIENTO CONSTITUCIONAL DE PUNGARABATO, GRO. REGIDURÍA DE PARTICIPACIÓN SOCIAL DE LA MUJER 2021 – 2024

H. AYUNTAMIENTO CONSTITUCIONAL DE PUNGARABATO, GRO. REGIDURÍA DE EDUCACIÓN Y JUVENTUD 2021 – 2024

H. AYUNTAMIENTO CONSTITUCIONAL DE PUNGARABATO, GRO. REGIDURÍA DE SALUD PÚBLICA Y ASISTENCIA SOCIAL 2021 – 2024

H. AYUNTAMIENTO CONSTITUCIONAL DE PUNGARABATO, GRO. REGIDURÍA DE MEDIO AMBIENTE Y RECURSOS NATURALES 2021 – 2024

H. AYUNTAMIENTO CONSTITUCIONAL DE PUNGARABATO, GRO. REGIDURÍA DE CULTURA, RECREACIÓN Y ESPECTÁCULOS 2021 – 2024

H. AYUNTAMIENTO CONSTITUCIONAL DE PUNGARABATO, GRO. REGIDURÍA DE DESARROLLO RURAL 2021 – 2024

H. AYUNTAMIENTO MUNICIPAL CONSTITUCIONAL DE PUNGARABATO, GUERRERO.

Presupuesto de Egresos Aprobado 2022

Clasificación por Objeto del Gasto (Capítulo y Concepto)

APROBADO

Fuente de Financiamiento: FORTAMUN-DF

FPE-03

COG	Ejercicio del Presupuesto	Egresos Aprobado
3750	Viáticos en el país	0.00
3751	Viáticos nacionales para servidores públicos en el desempeño de funciones oficiales	0.00
3790	Otros servicios de traslado y hospedaje	0.00
3791	Traslado de personal	0.00
3800	**Servicios oficiales**	**0.00**
3810	Gastos de ceremonial	0.00
3811	Gastos de ceremonial	0.00
3820	Gastos de orden social y cultural	0.00
3821	Gastos de orden social	0.00
3822	Gastos de orden cultural	0.00
3850	Gastos de representación	0.00
3851	Gastos de representación	0.00
3900	**Otros servicios generales**	**1,600,000.00**
3940	Impuestos y derechos	1,600,000.00
3941	Impuestos y derechos	1,600,000.00

070

H. AYUNTAMIENTO MUNICIPAL CONSTITUCIONAL DE PUNGARABATO, GUERRERO.

Presupuesto de Egresos Aprobado 2022

Clasificación por Objeto del Gasto (Capítulo y Concepto)

APROBADO

Fuente de Financiamiento: FORTAMUN-DF

FPE-03

COG	Ejercicio del Presupuesto	Egresos Aprobado
3950	Erogaciones por resoluciones administrativas y/o judiciales	0.00
3951	Erogaciones por resoluciones administrativas y/o judiciales	0.00
4000	**TRANSFERENCIAS, ASIGNACIONES, SUBSIDIOS Y OTRAS AYUDAS**	**72,000.00**
4200	**Transferencias al resto del sector público**	**0.00**
4250	Transferencias a fideicomisos de entidades federativas y municipios	0.00
4251	Fonsol	0.00
4400	**Ayudas sociales**	**72,000.00**
4410	Ayudas sociales a personas	0.00
4430	Ayudas sociales a instituciones de enseñanza	0.00
4431	Ayudas sociales a instituciones de enseñanza	0.00
4450	Ayudas sociales a instituciones sin fines de lucro	72,000.00
4451	Ayudas sociales a instituciones sin fines de lucro	72,000.00
5000	**BIENES MUEBLES, INMUEBLES E INTANGIBLES**	**0.00**
5100	**Mobiliario y equipo de administración**	0.00
5150	Equipo de cómputo y de tecnologías de la información	0.00

071

H. AYUNTAMIENTO MUNICIPAL CONSTITUCIONAL DE PUNGARABATO, GUERRERO.

Presupuesto de Egresos Aprobado 2022

Clasificación por Objeto del Gasto (Capítulo y Concepto)

APROBADO

Fuente de Financiamiento: FORTAMUN-DF

PUNGARABATO
VAMOS CONTIGO
2021 - 2024

FPE-03

COG	Ejercicio del Presupuesto	Egresos Aprobado
5151	Equipo de cómputo y de tecnologías de la información	0.00
5600	**Maquinaria, otros equipos y herramientas**	0.00
5640	Sistemas de aire acondicionado, calefacción y de refrigeración industrial y comercial	0.00
5641	Sistemas de aire acondicionado, calefacción y de refrigeración	0.00
5670	Herramientas y máquinas-herramienta	0.00
5671	Herramientas y máquinas -herramienta	0.00
	TOTALES	27,696,[illegible].16

Bajo protesta de decir verdad declaramos que los estados financieros y sus notas, son razonablemente correctos y son responsabilidad del emisor.

H. AYUNTAMIENTO CONSTITUCIONAL DE PUNGARABATO, GRO.
PRESIDENCIA MUNICIPAL
2021 - 2024

H. AYUNTAMIENTO CONSTITUCIONAL DE PUNGARABATO, GRO.
SINDICATURA
2021–2024

H. AYUNTAMIENTO CONSTITUCIONAL DE PUNGARABATO, GRO.
SECRETARÍA GENERAL
2021–2024

H. AYUNTAMIENTO CONSTITUCIONAL DE PUNGARABATO, GRO.
REGIDURÍA DE DESARROLLO URBANO Y OBRAS PÚBLICAS
2021 – 2024

H. AYUNTAMIENTO CONSTITUCIONAL DE PUNGARABATO, GRO.
REGIDURÍA DE COMERCIO Y ABASTO POPULAR
2021 – 2024

H. AYUNTAMIENTO CONSTITUCIONAL DE PUNGARABATO, GRO.
REGIDURÍA DE PARTICIPACIÓN SOCIAL DE LA MUJER
2021 – 2024

H. AYUNTAMIENTO CONSTITUCIONAL DE PUNGARABATO, GRO.
REGIDURÍA DE EDUCACIÓN Y JUVENTUD
2021 – 2024

H. AYUNTAMIENTO CONSTITUCIONAL DE PUNGARABATO, GRO.
REGIDURÍA DE SALUD PÚBLICA Y ASISTENCIA SOCIAL
2021 – 2024

H. AYUNTAMIENTO CONSTITUCIONAL DE PUNGARABATO, GRO.
REGIDURÍA DE MEDIO AMBIENTE Y RECURSOS NATURALES
2021 – 2024

H. AYUNTAMIENTO CONSTITUCIONAL DE PUNGARABATO, GRO.
REGIDURÍA DE CULTURA, RECREACIÓN Y ESPECTÁCULOS
2021 – 2024

H. AYUNTAMIENTO CONSTITUCIONAL DE PUNGARABATO, GRO.
REGIDURÍA DE DESARROLLO RURAL
2021 – 2024

072

H. AYUNTAMIENTO MUNICIPAL CONSTITUCIONAL DE PUNGARABATO, GUERRERO.

Presupuesto de Egresos Aprobado 2022

Clasificación por Objeto del Gasto (Capítulo y Concepto)

APROBADO

Fuente de Financiamiento: FISM-DF

FPE-03

COG	Ejercicio del Presupuesto	Egresos Aprobado
6000	INVERSION PUBLICA	36,929,929.00
6100	**Obra pública en bienes de dominio público**	36,929,929.00
6110	Edificación habitacional	325,400.00
6111	Edificación habitacional	325,400.00
6120	Edificación no habitacional	6,000,000.00
6123	Infraestructura para oficinas y edificios públicos	6,000,000.00
6130	Construcción de obras para el abastecimiento de agua, petróleo, gas, electricidad y telecomunicaciones	11,500,000.00
6131	Electrificación	4,000,000.00
6132	Infraestructura Hidráulica	7,500,000.00
6140	División de terrenos y construcción de obras de urbanización	6,354,300.00
6141	División de terrenos y construcción de obras de urbanización	6,354,300.00
6150	Construcción de vías de comunicación	12,750,229.00
6151	Ampliación de la red de comunicaciones terrestres	2,000,000.00
6152	Conservación de la red de comunicaciones terrestres	2,750,229.00
6155	Conservación de Caminos Rurales	8,000,000.00
	TOTALES	36,929,929.00

Bajo protesta de decir verdad declaramos que los estados financieros y sus notas, son razonablemente correctos y son responsabilidad del emisor.

H. AYUNTAMIENTO CONSTITUCIONAL DE PUNGARABATO, GRO. PRESIDENCIA MUNICIPAL 2021–2024

H. AYUNTAMIENTO CONSTITUCIONAL DE PUNGARABATO, GRO. SECRETARÍA GENERAL 2021–2024

H. AYUNTAMIENTO CONSTITUCIONAL DE PUNGARABATO, GRO. SINDICATURA 2021–2024

H. AYUNTAMIENTO CONSTITUCIONAL DE PUNGARABATO, GRO. REGIDURÍA DE DESARROLLO URBANO Y OBRAS PÚBLICAS 2021 – 2024

H. AYUNTAMIENTO CONSTITUCIONAL DE PUNGARABATO, GRO. REGIDURÍA DE COMERCIO Y ABASTO POPULAR 2021 – 2024

H. AYUNTAMIENTO CONSTITUCIONAL DE PUNGARABATO, GRO. REGIDURÍA DE PARTICIPACIÓN SOCIAL DE LA MUJER 2021 – 2024

H. AYUNTAMIENTO CONSTITUCIONAL DE PUNGARABATO, GRO. REGIDURÍA DE EDUCACIÓN Y JUVENTUD 2021 – 2024

H. AYUNTAMIENTO CONSTITUCIONAL DE PUNGARABATO, GRO. REGIDURÍA DE SALUD PÚBLICA Y ASISTENCIA SOCIAL 2021 – 2024

H. AYUNTAMIENTO CONSTITUCIONAL DE PUNGARABATO, GRO. REGIDURÍA DE MEDIO AMBIENTE Y RECURSOS NATURALES 2021 – 2024

H. AYUNTAMIENTO CONSTITUCIONAL DE PUNGARABATO, GRO. REGIDURÍA DE CULTURA, RECREACIÓN Y ESPECTÁCULOS 2021 – 2024

H. AYUNTAMIENTO CONSTITUCIONAL DE PUNGARABATO, GRO. REGIDURÍA DE DESARROLLO RURAL 2021 – 2024

073

MUNICIPIO DE PUNGARABATO, GUERRERO.

PRESUPUESTO DE EGRESOS EJERCICIO FISCAL 2022
Clasificación Administrativa

FPE-04

Concepto	Egresos Aprobado
COMUNA	9,129,007.68
SINDICATURA	362,375.20
RELACIONES EXTERIORES	591,142.80
OFICIALIA MAYOR	2,417,523.88
DIRECCIÓN DE OBRAS PÚBLICAS	51,923,070.78
TESORERÍA MUNICIPAL	7,215,862.15
UNIDAD DE TRANSPARENCIA	568,040.08
DEPARTAMENTO JURÍDICO	488,949.60
DIRECCIÓN DE PARQUES Y JARDINES, ALUMBRADO PÚBLICO	4,649,731.19
DIRECCIÓN DE AGUA POTABLE	3,653,297.07
DIRECCIÓN DE ECOLOGÍA Y CULTURA	246,275.20
CASA DE CULTURA Y CENTRO CULTURAL	1,813,341.60
DIRECCIÓN DE CATASTRO	721,406.40
DIRECCIÓN DE SALUD	1,242,870.67
UNIDAD DEPORTIVA	1,720,797.87
INSTITUTO DE LA MUJER	734,854.45
DIF MUNICIPAL	3,846,653.65
EDUCACIÓN	558,237.33
DESARROLLO ECONOMICO Y RURAL	1,050,354.21
DIRECCIÓN DE REGISTRO CIVIL	695,188.00
DIRECCIÓN DE LIMPIA	7,567,915.33
DIRECCIÓN DE PANTEONES	234,436.27
BIBLIOTECA MUNICIPAL	647,368.27
COMUNICACIÓN SOCIAL	1,811,565.33
GOBERNACION Y REGLAMENTOS	1,642,853.60
MERCADOS	1,175,659.47
DIRECCIÓN DE RASTRO MUNICIPAL	1,157,224.53
PARQUE VEHICULAR Y MAQUINARIA	4,300,536.15
PROFECO	364,541.33
SUSPEG	5,291,380.12

H. AYUNTAMIENTO CONSTITUCIONAL DE PUNGARABATO, GRO. PRESIDENCIA MUNICIPAL 2021–2024

H. AYUNTAMIENTO CONSTITUCIONAL DE PUNGARABATO, GRO. SINDICATURA 2021–2024

H. AYUNTAMIENTO CONSTITUCIONAL DE PUNGARABATO, GRO. SECRETARÍA GENERAL 2021–2024

H. AYUNTAMIENTO CONSTITUCIONAL DE PUNGARABATO, GRO. REGIDURÍA DE DESARROLLO URBANO Y OBRAS PÚBLICAS 2021 – 2024

H. AYUNTAMIENTO CONSTITUCIONAL DE PUNGARABATO, GRO. REGIDURÍA DE COMERCIO Y ABASTO POPULAR 2021 – 2024

H. AYUNTAMIENTO CONSTITUCIONAL DE PUNGARABATO, GRO. REGIDURÍA DE PARTICIPACIÓN SOCIAL DE LA MUJER 2021 – 2024

H. AYUNTAMIENTO CONSTITUCIONAL DE PUNGARABATO, GRO. REGIDURÍA DE EDUCACIÓN Y JUVENTUD 2021 – 2024

H. AYUNTAMIENTO CONSTITUCIONAL DE PUNGARABATO, GRO. REGIDURÍA DE SALUD PÚBLICA Y ASISTENCIA SOCIAL 2021 – 2024

H. AYUNTAMIENTO CONSTITUCIONAL DE PUNGARABATO, GRO. REGIDURÍA DE MEDIO AMBIENTE Y RECURSOS NATURALES 2021 – 2024

H. AYUNTAMIENTO CONSTITUCIONAL DE PUNGARABATO, GRO. REGIDURÍA DE CULTURA, RECREACIÓN Y ESPECTÁCULOS 2021 – 2024

H. AYUNTAMIENTO CONSTITUCIONAL DE PUNGARABATO, GRO. REGIDURÍA DE DESARROLLO RURAL 2021 – 2024

MUNICIPIO DE PUNGARABATO, GUERRERO.

PRESUPUESTO DE EGRESOS EJERCICIO FISCAL 2022
Clasificación Administrativa

FPE-04

Concepto	Egresos Aprobado
DIRECCIÓN DE SEGURIDAD PÚBLICA	20,153,579.85
COMISARIOS	198,275.20
PREVENCION SOCIAL DEL DELITO	795,895.89
PROTECCION CIVIL	1,877,341.58
SEGURIDAD VIAL	3,424,991.71
TRANSITO MUNICIPAL	1,445,035.13
Total del Gasto	**145,717,579.57**

H. AYUNTAMIENTO CONSTITUCIONAL DE PUNGARABATO, GRO. PRESIDENCIA MUNICIPAL 2021–2024

H. AYUNTAMIENTO CONSTITUCIONAL DE PUNGARABATO, GRO. SINDICATURA 2021–2024

H. AYUNTAMIENTO CONSTITUCIONAL DE PUNGARABATO, GRO. SECRETARÍA GENERAL 2021–2024

H. AYUNTAMIENTO CONSTITUCIONAL DE PUNGARABATO, GRO. REGIDURÍA DE COMERCIO Y ABASTO POPULAR 2021 – 2024

H. AYUNTAMIENTO CONSTITUCIONAL DE PUNGARABATO, GRO. REGIDURÍA DE PARTICIPACIÓN SOCIAL DE LA MUJER 2021 – 2024

H. AYUNTAMIENTO CONSTITUCIONAL DE PUNGARABATO, GRO. REGIDURÍA DE EDUCACIÓN Y JUVENTUD 2021 – 2024

H. AYUNTAMIENTO CONSTITUCIONAL DE PUNGARABATO, GRO. REGIDURÍA DE SALUD PÚBLICA Y ASISTENCIA SOCIAL 2021 – 2024

H. AYUNTAMIENTO CONSTITUCIONAL DE PUNGARABATO, GRO. REGIDURÍA DE MEDIO AMBIENTE Y RECURSOS NATURALES 2021 – 2024

H. AYUNTAMIENTO CONSTITUCIONAL DE PUNGARABATO, GRO. REGIDURÍA DE CULTURA, RECREACIÓN Y ESPECTÁCULOS 2021 – 2024

H. AYUNTAMIENTO CONSTITUCIONAL DE PUNGARABATO, GRO. REGIDURÍA DE DESARROLLO RURAL 2021 – 2024

H. AYUNTAMIENTO CONSTITUCIONAL DE PUNGARABATO, GRO. REGIDURÍA DE DESARROLLO URBANO Y OBRAS PÚBLICAS 2021 – 2024

MUNICIPIO DE PUNGARABATO, GUERRERO.

PRESUPUESTO DE EGRESOS EJERCICIO FISCAL 2022
Clasificación Funcional (Finalidad y Función)

FPE-05

Concepto	Egresos Aprobado 1
Gobierno	**66,062,811.95**
Legislación	568,040.08
Justicia	0.00
Coordinación de la Política de Gobierno	9,980,332.48
Relaciones Exteriores	591,142.80
Asuntos Financieros y Hacendarios	7,215,862.15
Seguridad Nacional	0.00
Asuntos de Orden Público y de Seguridad Interior	27,895,119.36
Otros Servicios Generales	19,812,315.08
Desarrollo Social	**78,604,413.41**
Protección Ambiental	11,467,487.60
Vivienda y Servicios a la Comunidad	56,572,801.97
Salud	1,242,870.67
Recreación, Cultura y Otras Manifestaciones Sociales	3,534,139.47
Educación	1,205,605.60
Protección Social	4,581,508.10
Otros Asuntos Sociales	0.00
Desarrollo Económico	**1,050,354.21**
Asuntos Económicos, Comerciales y Laborales en General	1,050,354.21
Agropecuaria, Silvicultura, Pesca y Caza	0.00
Combustibles y Energía	0.00
Minería, Manufacturas y Construcción	0.00
Transporte	0.00
Comunicaciones	0.00
Turismo	0.00
Ciencia, Tecnología e Innovación	0.00
Otras Industrias y Otros Asuntos Económicos	0.00
Otras no Clasificadas en Funciones Anteriores	**0.00**
Transacciones de la Deuda Publica / Costo Financiero de la Deuda	0.00
Transferencias, Participaciones y Aportaciones entre Diferentes Niveles y Ordenes de Gobierno	0.00
Saneamiento del Sistema Financiero	0.00
Adeudos de Ejercicios Fiscales Anteriores	0.00
Total del Gasto	**145,717,579.57**

H. AYUNTAMIENTO CONSTITUCIONAL DE PUNGARABATO, GRO. PRESIDENCIA MUNICIPAL 2021–2024

H. AYUNTAMIENTO CONSTITUCIONAL DE PUNGARABATO, GRO. SINDICATURA 2021–2024

H. AYUNTAMIENTO CONSTITUCIONAL DE PUNGARABATO, GRO. SECRETARÍA GENERAL 2021–2024

H. AYUNTAMIENTO CONSTITUCIONAL DE PUNGARABATO, GRO. REGIDURÍA DE DESARROLLO URBANO Y OBRAS PÚBLICAS 2021 – 2024

076

H. AYUNTAMIENTO CONSTITUCIONAL DE PUNGARABATO, GRO. REGIDURÍA DE COMERCIO Y ABASTO POPULAR 2021 – 2024

H. AYUNTAMIENTO CONSTITUCIONAL DE PUNGARABATO, GRO. REGIDURÍA DE PARTICIPACIÓN SOCIAL DE LA MUJER 2021 – 2024

H. AYUNTAMIENTO CONSTITUCIONAL DE PUNGARABATO, GRO. REGIDURÍA DE EDUCACIÓN Y JUVENTUD 2021 – 2024

H. AYUNTAMIENTO CONSTITUCIONAL DE PUNGARABATO, GRO. REGIDURÍA DE SALUD PÚBLICA Y ASISTENCIA SOCIAL 2021 – 2024

H. AYUNTAMIENTO CONSTITUCIONAL DE PUNGARABATO, GRO. REGIDURÍA DE MEDIO AMBIENTE Y RECURSOS NATURALES 2021 – 2024

H. AYUNTAMIENTO CONSTITUCIONAL DE PUNGARABATO, GRO. REGIDURÍA DE CULTURA, RECREACIÓN Y ESPECTÁCULOS 2021 – 2024

H. AYUNTAMIENTO CONSTITUCIONAL DE PUNGARABATO, GRO. REGIDURÍA DE DESARROLLO RURAL 2021 – 2024

MUNICIPIO DE PUNGARABATO, GUERRERO.

PRESUPUESTO DE EGRESOS EJERCICIO FISCAL 2022

Clasificación Económica (por Tipo de Gasto)

FPE-06

Concepto	Egresos Aprobado 1
Gasto Corriente	108,787,650.57
Gasto de Capital	36,929,929.00
Amortización de la Deuda y Disminución de Pasivos	0.00
Pensiones y Jubilaciones	0.00
Participaciones	0.00
Total del Gasto	145,717,579.57

H. AYUNTAMIENTO CONSTITUCIONAL DE PUNGARABATO, GRO. SECRETARÍA GENERAL 2021–2024

H. AYUNTAMIENTO CONSTITUCIONAL DE PUNGARABATO, GRO. REGIDURÍA DE DESARROLLO URBANO Y OBRAS PÚBLICAS 2021 – 2024

PUNGARABATO VAMOS CONTIGO 2021 – 2024

H. AYUNTAMIENTO CONSTITUCIONAL DE PUNGARABATO, GRO. REGIDURÍA DE COMERCIO Y ABASTO POPULAR 2021 – 2024

H. AYUNTAMIENTO CONSTITUCIONAL DE PUNGARABATO, GRO. SINDICATURA 2021–2024

H. AYUNTAMIENTO CONSTITUCIONAL DE PUNGARABATO, GRO. PRESIDENCIA MUNICIPAL 2021–2024

H. AYUNTAMIENTO CONSTITUCIONAL DE PUNGARABATO, GRO. REGIDURÍA DE PARTICIPACIÓN SOCIAL DE LA MUJER 2021 – 2024

H. AYUNTAMIENTO CONSTITUCIONAL DE PUNGARABATO, GRO. REGIDURÍA DE EDUCACIÓN Y JUVENTUD 2021 – 2024

H. AYUNTAMIENTO CONSTITUCIONAL DE PUNGARABATO, GRO. REGIDURÍA DE SALUD PÚBLICA Y ASISTENCIA SOCIAL 2021 – 2024

H. AYUNTAMIENTO CONSTITUCIONAL DE PUNGARABATO, GRO. REGIDURÍA DE MEDIO AMBIENTE Y RECURSOS NATURALES 2021 – 2024

H. AYUNTAMIENTO CONSTITUCIONAL DE PUNGARABATO, GRO. REGIDURÍA DE CULTURA, RECREACIÓN Y ESPECTÁCULOS 2021 – 2024

H. AYUNTAMIENTO CONSTITUCIONAL DE PUNGARABATO, GRO. REGIDURÍA DE DESARROLLO RURAL 2021 – 2024

077

MUNICIPIO DE PUNGARABATO, GUERRERO

Presupuesto de Egresos Ejercicio Fiscal 2022

Clasificación por Fuente de Financiamiento

Formato FPE-7

Clave	Descripción	Presupuesto Aprobado
	TOTAL PRESUPUESTO DE EGRESOS	**145,717,579.57**
1	**NO ETIQUETADO**	**81,090,806.41**
11	RECURSOS FISCALES	14,426,404.00
12	FINANCIAMIENTOS INTERNOS	-
13	FINANCIAMIENTOS EXTERNOS	-
14	INGRESOS PROPIOS	-
15	RECURSOS FEDERALES	61,346,542.50
16	RECURSOS ESTATALES	5,317,859.91
17	OTROS RECURSOS DE LIBRE DISPOSICION	-
2	**ETIQUETADO**	**64,626,773.16**
25	RECURSOS FEDERALES	64,626,773.16
26	RECURSOS ESTATALES	-
27	OTROS RECURSOS DE TRANSFERENCIAS FEDERALES ETIQUETADAS	-

H. AYUNTAMIENTO CONSTITUCIONAL DE PUNGARABATO, GRO. PRESIDENCIA MUNICIPAL 2021–2024

H. AYUNTAMIENTO CONSTITUCIONAL DE PUNGARABATO, GRO. SINDICATURA 2021–2024

H. AYUNTAMIENTO CONSTITUCIONAL DE PUNGARABATO, GRO. SECRETARÍA GENERAL 2021–2024

H. AYUNTAMIENTO CONSTITUCIONAL DE PUNGARABATO, GRO. REGIDURÍA DE DESARROLLO URBANO Y OBRAS PÚBLICAS 2021 – 2024

H. AYUNTAMIENTO CONSTITUCIONAL DE PUNGARABATO, GRO. REGIDURÍA DE COMERCIO Y ABASTO POPULAR 2021 – 2024

H. AYUNTAMIENTO CONSTITUCIONAL DE PUNGARABATO, GRO. REGIDURÍA DE PARTICIPACIÓN SOCIAL DE LA MUJER 2021 – 2024

H. AYUNTAMIENTO CONSTITUCIONAL DE PUNGARABATO, GRO. REGIDURÍA DE PARTICIPACIÓN SOCIAL DE LA MUJER 2021 – 2024

H. AYUNTAMIENTO CONSTITUCIONAL DE PUNGARABATO, GRO. REGIDURÍA DE EDUCACIÓN Y JUVENTUD 2021 – 2024

H. AYUNTAMIENTO CONSTITUCIONAL DE PUNGARABATO, GRO. REGIDURÍA DE SALUD PÚBLICA Y ASISTENCIA SOCIAL 2021 – 2024

H. AYUNTAMIENTO CONSTITUCIONAL DE PUNGARABATO, GRO. REGIDURÍA DE MEDIO AMBIENTE Y RECURSOS NATURALES 2021 – 2024

H. AYUNTAMIENTO CONSTITUCIONAL DE PUNGARABATO, GRO. REGIDURÍA DE CULTURA, RECREACIÓN Y ESPECTÁCULOS 2021 – 2024

078

MUNICIPIO DE PUNGARABATO

Gasto por Categoría Programática

PRESUPUESTO DE EGRESOS EJERCICIO FISCAL 2024

PE08

Concepto	Egresos Aprobado 1
Programas	
Subsidios: Sector Social y Privado o Entidades Federativas y Municipios	0.00
Sujetos a Reglas de Operación	0.00
Otros Subsidios	0.00
Desempeño de las Funciones	145,717,579.57
Prestación de Servicios Públicos	108,787,650.57
Provisión de Bienes Públicos	0.00
Planeación, seguimiento y evaluación de políticas públicas.	0.00
Promoción y fomento	0.00
Regulación y supervisión	0.00
Funciones de las Fuerzas Armadas (Únicamente Gobierno Federal)	0.00
Específicos	0.00
Proyectos de Inversión	36,929,929.00
Administrativos y de Apoyo	0.00
Apoyo al proceso presupuestario y para mejorar la eficiencia institucional	0.00
Apoyo a la función pública y al mejoramiento de la gestión	0.00
Operaciones ajenas	0.00
Compromisos	0.00
Obligaciones de cumplimiento de resolución jurisdiccional	0.00
Desatres Naturales	0.00
Obligaciones	0.00
Pensiones y jubilaciones	0.00
Aportaciones a la seguridad social	0.00
Aportaciones a fondos de estabilización	0.00
Aportaciones a fondos de inversión y reestructura de pensiones	0.00
Programas de Gasto Federalizado (Gobierno Federal)	0.00
Gastos Federalizado	0.00
Participaciones a entidades federativas y municipios	0.00
Costo Financiero, deuda o apoyos a deudores y ahorradores de la banca	0.00
Adeudos de ejercicios fiscales anteriores	0.00
Total del Gasto	**145,717,579.57**

H. AYUNTAMIENTO CONSTITUCIONAL DE PUNGARABATO, GRO. PRESIDENCIA MUNICIPAL 2021–2024

H. AYUNTAMIENTO CONSTITUCIONAL DE PUNGARABATO, GRO. SINDICATURA 2021–2024

H. AYUNTAMIENTO CONSTITUCIONAL DE PUNGARABATO, GRO. SECRETARÍA GENERAL 2021–2024

H. AYUNTAMIENTO CONSTITUCIONAL DE PUNGARABATO, GRO. REGIDURÍA DE DESARROLLO URBANO Y OBRAS PÚBLICAS 2021 – 2024

H. AYUNTAMIENTO CONSTITUCIONAL DE PUNGARABATO, GRO. REGIDURÍA DE COMERCIO Y ABASTO POPULAR 2021 – 2024

H. AYUNTAMIENTO CONSTITUCIONAL DE PUNGARABATO, GRO. REGIDURÍA DE PARTICIPACIÓN SOCIAL DE LA MUJER 2021 – 2024

H. AYUNTAMIENTO CONSTITUCIONAL DE PUNGARABATO, GRO. REGIDURÍA DE EDUCACIÓN Y JUVENTUD 2021 – 2024

H. AYUNTAMIENTO CONSTITUCIONAL DE PUNGARABATO, GRO. REGIDURÍA DE SALUD PÚBLICA Y ASISTENCIA SOCIAL 2021 – 2024

H. AYUNTAMIENTO CONSTITUCIONAL DE PUNGARABATO, GRO. REGIDURÍA DE MEDIO AMBIENTE Y RECURSOS NATURALES 2021 – 2024

H. AYUNTAMIENTO CONSTITUCIONAL DE PUNGARABATO, GRO. REGIDURÍA DE CULTURA, RECREACIÓN Y ESPECTÁCULOS 2021 – 2024

H. AYUNTAMIENTO CONSTITUCIONAL DE PUNGARABATO, GRO. REGIDURÍA DE DESARROLLO RURAL 2021 – 2024

H. AYUNTAMIENTO CONSTITUCIONAL DE PUNGARABATO, GRO.
PRESIDENCIA MUNICIPAL
2021–2024

MUNICIPIO DE PUNGARABATO, GUERRERO

PRESUPUESTO DE EGRESOS DEL EJERCICIO FISCAL 2022

Clasificación por Objeto del Gasto y Fuentes de Financiamiento

CONSOLIDADO

H. AYUNTAMIENTO CONSTITUCIONAL DE PUNGARABATO, GRO.
SINDICATURA
2021–2024

PUNGARABATO VAMOS CONTIGO 2021 – 2024

Formato FPE-9

COG/FF	DESCRIPCIÓN	INGRESOS PROPIOS	FONDO GENERAL DE PARTICIPACIONES	FAEISM	FISM-DF	FORTAMUN-DF	TOTAL ANUAL
	TOTAL PRESUPUESTO DE EGRESOS	**14,426,404.00**	**61,346,542.50**	**5,317,859.91**	**36,929,929.00**	**27,696,844.16**	**145,717,579.57**
1000	**SERVICIOS PERSONALES**	**-**	**53,855,813.00**	**-**	**-**	**8,405,607.59**	**62,261,420.59**
1100	**Remuneraciones al personal de carácter permanente**	**-**	**47,547,285.90**	**-**	**-**	**6,890,893.60**	**54,438,179.50**
1130	**Sueldo base al personal permanente**	**-**	**47,547,285.90**	**-**	**-**	**6,890,893.60**	**54,438,179.50**
1132	Sueldos de Confianza	-	47,547,285.90	-	-	6,890,893.60	54,438,179.50
1300	**Remuneraciones adicionales y especiales**	**-**	**6,177,956.11**	**-**	**-**	**934,285.47**	**7,112,241.58**
1320	**Primas de vacaciones, dominical y gratificación de fin de año**	**-**	**6,065,876.11**	**-**	**-**	**792,886.59**	**6,858,762.70**
1321	Prima Vacacional y Dominical	-	1,033,363.92	-	-	76,344.00	1,109,707.92
1322	Aguinaldo	-	5,032,512.19	-	-	716,542.59	5,749,054.78
1340	**Compensaciones**	**-**	**112,080.00**	**-**	**-**	**141,398.88**	**253,478.88**
1347	Compensaciones por nómina	-	112,080.00	-	-	141,398.88	253,478.88
1500	**Otras prestaciones sociales y económicas**	**-**	**80,570.99**	**-**	**-**	**115,000.00**	**195,570.99**
1520	**Indemnizaciones**	**-**	**80,570.99**	**-**	**-**	**115,000.00**	**195,570.99**
1521	Indemnizaciones por separación	-	80,570.99	-	-	115,000.00	195,570.99
1600	**Previsiones**	**-**	**50,000.00**	**-**	**-**	**465,428.52**	**515,428.52**
1610	**Previsiones de carácter laboral, económica y de seguridad social**	**-**	**50,000.00**	**-**	**-**	**465,428.52**	**515,428.52**
1611	Impacto al salario en el transcurso del año	-	50,000.00	-	-	465,428.52	515,428.52
2000	**MATERIALES Y SUMINISTROS**	**5,724,021.29**	**2,571,278.96**	**3,044,728.20**	**-**	**12,357,022.59**	**23,697,051.04**
2100	**Materiales de administración, emisión de documentos y artículos oficiales**	**1,436,160.65**	**1,126,072.60**	**400,000.00**	**-**	**1,147,901.68**	**4,110,134.93**
2110	**Materiales, útiles y equipos menores de oficina**	**526,160.65**	**209,274.00**	**200,000.00**	**-**	**670,711.45**	**1,606,146.10**
2111	Materiales, útiles y equipos menores de oficina	526,160.65	209,274.00	200,000.00	-	670,711.45	1,606,146.10
2120	**Materiales y útiles de impresión y reproducción**	**210,000.00**	**31,798.60**	**-**	**-**	**110,908.66**	**352,707.26**
2121	Materiales y útiles de impresión y reproducción	210,000.00	31,798.60	-	-	110,908.66	352,707.26
2140	**Materiales, útiles y equipos menores de tecnologías de la información y comunicaciones**	**150,000.00**	**250,000.00**	**100,000.00**	**-**	**23,333.00**	**523,333.00**
2141	Materiales, útiles y equipos menores de tecnologías de la información y comunicaciones	150,000.00	250,000.00	100,000.00	-	23,333.00	523,333.00
2150	**Material impreso e información digital**	**-**	**10,000.00**	**-**	**-**	**50,000.00**	**60,000.00**
2151	Material impreso e información digital	-	10,000.00	-	-	50,000.00	60,000.00
2160	**Material de limpieza**	**250,000.00**	**605,000.00**	**50,000.00**	**-**	**100,000.00**	**1,005,000.00**
2161	Material de limpieza	250,000.00	605,000.00	50,000.00	-	100,000.00	1,005,000.00
2180	**Materiales para el registro e identificación de bienes y personas**	**300,000.00**	**20,000.00**	**50,000.00**	**-**	**192,948.57**	**562,948.57**
2183	Adquisición de formas valoradas	-	-	-	-	92,948.57	92,948.57
2181	Materiales para el registro e identificación de bienes y personas	300,000.00	20,000.00	50,000.00	-	100,000.00	470,000.00
2200	**Alimentos y utensilios**	**280,623.46**	**65,000.00**	**50,000.00**	**-**	**59,344.44**	**454,967.90**

H. AYUNTAMIENTO CONSTITUCIONAL DE PUNGARABATO, GRO. SECRETARÍA GENERAL 2021–2024

H. AYUNTAMIENTO CONSTITUCIONAL DE PUNGARABATO, GRO. REGIDURÍA DE DESARROLLO URBANO Y OBRAS PÚBLICAS 2021 – 2024

H. AYUNTAMIENTO CONSTITUCIONAL DE PUNGARABATO, GRO. REGIDURÍA DE COMERCIO Y ABASTO POPULAR 2021 – 2024

H. AYUNTAMIENTO CONSTITUCIONAL DE PUNGARABATO, GRO. REGIDURÍA DE PARTICIPACIÓN SOCIAL DE LA MUJER 2021 – 2024

H. AYUNTAMIENTO CONSTITUCIONAL DE PUNGARABATO, GRO. REGIDURÍA DE EDUCACIÓN Y JUVENTUD 2021 – 2024

H. AYUNTAMIENTO CONSTITUCIONAL DE PUNGARABATO, GRO. REGIDURÍA DE SALUD PÚBLICA Y ASISTENCIA SOCIAL

H. AYUNTAMIENTO CONSTITUCIONAL DE PUNGARABATO, GRO. REGIDURÍA DE MEDIO AMBIENTE Y RECURSOS NATURALES

H. AYUNTAMIENTO CONSTITUCIONAL DE PUNGARABATO, GRO. REGIDURÍA DE CULTURA, RECREACIÓN Y ESPECTÁCULOS 2021 – 2024

H. AYUNTAMIENTO CONSTITUCIONAL DE PUNGARABATO, GRO. REGIDURÍA DE DESARROLLO RURAL 2021 – 2024

MUNICIPIO DE PUNGARABATO, GUERRERO

PRESUPUESTO DE EGRESOS DEL EJERCICIO FISCAL 2022

Clasificación por Objeto del Gasto y Fuentes de Financiamiento

GOBERNACION Y REGLAMENTOS

Formato FPE-9

COG/FF	DESCRIPCIÓN	INGRESOS PROPIOS	FONDO GENERAL DE PARTICIPACIONES	FAEISM	FISM-DF	FORTAMUN-DF	CONVENIOS	TOTAL ANUAL
	TOTAL PRESUPUESTO DE EGRESOS	**-**	**1,642,853.60**	**-**	**-**	**-**	**-**	**1,642,853.60**
1000	**SERVICIOS PERSONALES**	**-**	**1,642,853.60**	**-**	**-**	**-**	**-**	**1,642,853.60**
1100	**Remuneraciones al personal de carácter permanente**	**-**	**1,478,028.24**	**-**	**-**	**-**	**-**	**1,478,028.24**
1130	**Sueldo base al personal permanente**	**-**	**1,478,028.24**	**-**	**-**	**-**	**-**	**1,478,028.24**
1132	Sueldos de Confianza	-	1,478,028.24	-	-	-	-	1,478,028.24
1300	**Remuneraciones adicionales y especiales**	**-**	**164,825.36**	**-**	**-**	**-**	**-**	**164,825.36**
1320	**Primas de vacaciones, dominical y gratificación de fin de año**	**-**	**164,225.36**	**-**	**-**	**-**	**-**	**164,225.36**
1322	Aguinaldo	-	164,225.36	-	-	-	-	164,225.36
1340	**Compensaciones**	**-**	**600.00**	**-**	**-**	**-**	**-**	**600.00**
1347	Compensaciones por nómina	-	600.00	-	-	-	-	600.00

H. AYUNTAMIENTO CONSTITUCIONAL DE PUNGARABATO, GRO. PRESIDENCIA MUNICIPAL 2021-2024

H. AYUNTAMIENTO CONSTITUCIONAL DE PUNGARABATO, GRO. SINDICATURA 2021-2024

H. AYUNTAMIENTO CONSTITUCIONAL DE PUNGARABATO, GRO. SECRETARÍA GENERAL 2021-2024

H. AYUNTAMIENTO CONSTITUCIONAL DE PUNGARABATO, GRO. REGIDURÍA DE DESARROLLO URBANO Y OBRAS PÚBLICAS 2021 – 2024

H. AYUNTAMIENTO CONSTITUCIONAL DE PUNGARABATO, GRO. REGIDURÍA DE COMERCIO Y ABASTO POPULAR 2021 – 2024

H. AYUNTAMIENTO CONSTITUCIONAL DE PUNGARABATO, GRO. REGIDURÍA DE PARTICIPACIÓN SOCIAL DE LA MUJER 2021 – 2024

H. AYUNTAMIENTO CONSTITUCIONAL DE PUNGARABATO, GRO. REGIDURÍA DE EDUCACIÓN Y JUVENTUD 2021 – 2024

H. AYUNTAMIENTO CONSTITUCIONAL DE PUNGARABATO, GRO. REGIDURÍA DE SALUD PÚBLICA Y ASISTENCIA SOCIAL 2021 – 2024

H. AYUNTAMIENTO CONSTITUCIONAL DE PUNGARABATO, GRO. REGIDURÍA DE MEDIO AMBIENTE Y RECURSOS NATURALES 2021 – 2024

H. AYUNTAMIENTO CONSTITUCIONAL DE PUNGARABATO, GRO. REGIDURÍA DE CULTURA, RECREACIÓN Y ESPECTÁCULOS 2021 – 2024

H. AYUNTAMIENTO CONSTITUCIONAL DE PUNGARABATO, GRO. REGIDURÍA DE DESARROLLO RURAL 2021 – 2024

081

MUNICIPIO DE PUNGARABATO, GUERRERO

PRESUPUESTO DE EGRESOS DEL EJERCICIO FISCAL 2022

Clasificación por Objeto del Gasto y Fuentes de Financiamiento

MERCADOS

Formato FPE-9

COG/FF	DESCRIPCIÓN	INGRESOS PROPIOS	FONDO GENERAL DE PARTICIPACIONES	FAEISM	FISM-DF	FORTAMUN-DF	CONVENIOS	TOTAL ANUAL
	TOTAL PRESUPUESTO DE EGRESOS	**-**	**1,175,659.47**	**-**	**-**	**-**	**-**	**1,175,659.47**
1000	**SERVICIOS PERSONALES**	**-**	**1,175,659.47**	**-**	**-**	**-**	**-**	**1,175,659.47**
1100	**Remuneraciones al personal de carácter permanente**	**-**	**1,058,093.52**	**-**	**-**	**-**	**-**	**1,058,093.52**
1130	**Sueldo base al personal permanente**	**-**	**1,058,093.52**	**-**	**-**	**-**	**-**	**1,058,093.52**
1132	Sueldos de Confianza	-	1,058,093.52	-	-	-	-	1,058,093.52
1300	**Remuneraciones adicionales y especiales**	**-**	**117,565.95**	**-**	**-**	**-**	**-**	**117,565.95**
1320	**Primas de vacaciones, dominical y gratificación de fin de año**	**-**	**117,565.95**	**-**	**-**	**-**	**-**	**117,565.95**
1322	Aguinaldo	-	117,565.95	-	-	-	-	117,565.95

H. AYUNTAMIENTO CONSTITUCIONAL DE PUNGARABATO, GRO.
PRESIDENCIA MUNICIPAL
2021–2024

H. AYUNTAMIENTO CONSTITUCIONAL DE PUNGARABATO, GRO.
SÍNDICATURA
2021–2024

H. AYUNTAMIENTO CONSTITUCIONAL DE PUNGARABATO, GRO.
SECRETARÍA GENERAL
2021–2024

H. AYUNTAMIENTO CONSTITUCIONAL DE PUNGARABATO, GRO.
REGIDURÍA DE DESARROLLO URBANO Y OBRAS PÚBLICAS
2021 – 2024

H. AYUNTAMIENTO CONSTITUCIONAL DE PUNGARABATO, GRO.
REGIDURÍA DE COMERCIO Y ABASTO POPULAR
2021 – 2024

H. AYUNTAMIENTO CONSTITUCIONAL DE PUNGARABATO, GRO.
REGIDURÍA DE PARTICIPACIÓN SOCIAL DE LA MUJER
2021 – 2024

H. AYUNTAMIENTO CONSTITUCIONAL DE PUNGARABATO, GRO.
REGIDURÍA DE EDUCACIÓN Y JUVENTUD
2021 – 2024

H. AYUNTAMIENTO CONSTITUCIONAL DE PUNGARABATO, GRO.
REGIDURÍA DE SALUD PÚBLICA Y ASISTENCIA SOCIAL
2021 – 2024

H. AYUNTAMIENTO CONSTITUCIONAL DE PUNGARABATO, GRO.
REGIDURÍA DE MEDIO AMBIENTE Y RECURSOS NATURALES
2021 – 2024

H. AYUNTAMIENTO CONSTITUCIONAL DE PUNGARABATO, GRO.
REGIDURÍA DE CULTURA, RECREACIÓN Y ESPECTÁCULOS
2021 – 2024

H. AYUNTAMIENTO CONSTITUCIONAL DE PUNGARABATO, GRO.
REGIDURÍA DE DESARROLLO RURAL
2021 – 2024

082

MUNICIPIO DE PUNGARABATO, GUERRERO

PRESUPUESTO DE EGRESOS DEL EJERCICIO FISCAL 2022

Clasificación por Objeto del Gasto y Fuentes de Financiamiento

DIRECCION DE RASTRO MUNICIPAL

Formato FPE-9

COG/FF	DESCRIPCIÓN	INGRESOS PROPIOS	FONDO GENERAL DE PARTICIPACIONES	FAEISM	FISM-DF	FORTAMUN-DF	CONVENIOS	TOTAL ANUAL
	TOTAL PRESUPUESTO DE EGRESOS	360,000.00	797,224.53	-	-	-	-	1,157,224.53
1000	SERVICIOS PERSONALES	-	712,224.53	-	-	-	-	712,224.53
1100	Remuneraciones al personal de carácter permanente	-	641,002.08	-	-	-	-	641,002.08
1130	Sueldo base al personal permanente	-	641,002.08	-	-	-	-	641,002.08
1132	Sueldos de Confianza	-	641,002.08	-	-	-	-	641,002.08
1300	Remuneraciones adicionales y especiales	-	71,222.45	-	-	-	-	71,222.45
1320	Primas de vacaciones, dominical y gratificación de fin de año	-	71,222.45	-	-	-	-	71,222.45
1322	Aguinaldo	-	71,222.45	-	-	-	-	71,222.45
2000	MATERIALES Y SUMINISTROS	360,000.00	85,000.00	-	-	-	-	445,000.00
2100	Materiales de administración, emisión de documentos y artículos oficiales	-	85,000.00	-	-	-	-	85,000.00
2160	Material de limpieza	-	85,000.00	-	-	-	-	85,000.00
2161	Material de limpieza	-	85,000.00	-	-	-	-	85,000.00
2400	Materiales y artículos de construcción y de reparación	120,000.00	-	-	-	-	-	120,000.00
2480	Materiales complementarios	120,000.00	-	-	-	-	-	120,000.00
2481	Materiales complementarios	120,000.00	-	-	-	-	-	120,000.00
2900	Herramientas, refacciones y accesorios menores	240,000.00	-	-	-	-	-	240,000.00
2910	Herramientas menores	240,000.00	-	-	-	-	-	240,000.00
2911	Herramientas menores	240,000.00	-	-	-	-	-	240,000.00

H. AYUNTAMIENTO CONSTITUCIONAL DE PUNGARABATO, GRO. PRESIDENCIA MUNICIPAL 2021-2024

H. AYUNTAMIENTO CONSTITUCIONAL DE PUNGARABATO, GRO. SINDICATURA 2021-2024

H. AYUNTAMIENTO CONSTITUCIONAL DE PUNGARABATO, GRO. SECRETARÍA GENERAL 2021-2024

H. AYUNTAMIENTO CONSTITUCIONAL DE PUNGARABATO, GRO. REGIDURÍA DE DESARROLLO URBANO Y OBRAS PÚBLICAS 2021 – 2024

H. AYUNTAMIENTO CONSTITUCIONAL DE PUNGARABATO, GRO. REGIDURÍA DE COMERCIO Y ABASTO POPULAR 2021 – 2024

H. AYUNTAMIENTO CONSTITUCIONAL DE PUNGARABATO, GRO. REGIDURÍA DE PARTICIPACIÓN SOCIAL DE LA MUJER 2021 – 2024

H. AYUNTAMIENTO CONSTITUCIONAL DE PUNGARABATO, GRO. REGIDURÍA DE EDUCACIÓN Y JUVENTUD 2021 – 2024

H. AYUNTAMIENTO CONSTITUCIONAL DE PUNGARABATO, GRO. REGIDURÍA DE SALUD PÚBLICA Y ASISTENCIA SOCIAL 2021 – 2024

H. AYUNTAMIENTO CONSTITUCIONAL DE PUNGARABATO, GRO. REGIDURÍA DE MEDIO AMBIENTE Y RECURSOS NATURALES 2021 – 2024

H. AYUNTAMIENTO CONSTITUCIONAL DE PUNGARABATO, GRO. REGIDURÍA DE CULTURA, RECREACIÓN Y ESPECTÁCULOS 2021 – 2024

H. AYUNTAMIENTO CONSTITUCIONAL DE PUNGARABATO, GRO. REGIDURÍA DE DESARROLLO RURAL 2021 – 2024

MUNICIPIO DE PUNGARABATO, GUERRERO

PRESUPUESTO DE EGRESOS DEL EJERCICIO FISCAL 2022

Clasificación por Objeto del Gasto y Fuentes de Financiamiento

PARQUE VEHICULAR Y MAQUINARIA

Formato FPE-9

COG/FF	DESCRIPCIÓN	INGRESOS PROPIOS	FONDO GENERAL DE PARTICIPACIONES	FAEISM	FISM-DF	FORTAMUN-DF	CONVENIOS	TOTAL ANUAL
	TOTAL PRESUPUESTO DE EGRESOS	**1,450,000.00**	**2,371,251.69**	**479,284.46**	**-**	**-**	**-**	**4,300,536.15**
1000	**SERVICIOS PERSONALES**	**-**	**1,383,121.07**	**-**	**-**	**-**	**-**	**1,383,121.07**
1100	**Remuneraciones al personal de carácter permanente**	**-**	**1,244,808.96**	**-**	**-**	**-**	**-**	**1,244,808.96**
1130	**Sueldo base al personal permanente**	**-**	**1,244,808.96**	**-**	**-**	**-**	**-**	**1,244,808.96**
1132	Sueldos de Confianza	-	1,244,808.96	-	-	-	-	1,244,808.96
1300	**Remuneraciones adicionales y especiales**	**-**	**138,312.11**	**-**	**-**	**-**	**-**	**138,312.11**
1320	**Primas de vacaciones, dominical y gratificación de fin de año**	**-**	**138,312.11**	**-**	**-**	**-**	**-**	**138,312.11**
1322	Aguinaldo	-	138,312.11	-	-	-	-	138,312.11
2000	**MATERIALES Y SUMINISTROS**	**1,050,000.00**	**550,000.00**	**360,291.46**	**-**	**-**	**-**	**1,960,291.46**
2600	**Combustibles, lubricantes y aditivos**	**300,000.00**	**250,000.00**	**278,908.56**	**-**	**-**	**-**	**828,908.56**
2610	**Combustibles, lubricantes y aditivos**	**300,000.00**	**250,000.00**	**278,908.56**	**-**	**-**	**-**	**828,908.56**
2611	Combustibles	300,000.00	250,000.00	278,908.56	-	-	-	828,908.56
2900	**Herramientas, refacciones y accesorios menores**	**750,000.00**	**300,000.00**	**81,382.90**	**-**	**-**	**-**	**1,131,382.90**
2960	**Refacciones y accesorios menores de equipo de transporte**	**750,000.00**	**300,000.00**	**81,382.90**	**-**	**-**	**-**	**1,131,382.90**
2961	Refacciones y accesorios menores de equipo de transporte	750,000.00	300,000.00	81,382.90	-	-	-	1,131,382.90
3000	**SERVICIOS GENERALES**	**400,000.00**	**438,130.62**	**118,993.00**	**-**	**-**	**-**	**957,123.62**
3500	**Servicios de instalación, reparación, mantenimiento y conservación**	**400,000.00**	**438,130.62**	**118,993.00**	**-**	**-**	**-**	**957,123.62**
3550	**Reparación y mantenimiento de equipo de transporte**	**400,000.00**	**438,130.62**	**118,993.00**	**-**	**-**	**-**	**957,123.62**
3551	Mantenimiento y conservación de vehículos terrestres, aéreos, marítimos, lacustres y fluviales	400,000.00	438,130.62	118,993.00	-	-	-	957,123.62

H. AYUNTAMIENTO CONSTITUCIONAL DE PUNGARABATO, GRO. PRESIDENCIA MUNICIPAL 2021–2024

H. AYUNTAMIENTO CONSTITUCIONAL DE PUNGARABATO, GRO. SINDICATURA 2021–2024

H. AYUNTAMIENTO CONSTITUCIONAL DE PUNGARABATO, GRO. SECRETARÍA GENERAL 2021–2024

H. AYUNTAMIENTO CONSTITUCIONAL DE PUNGARABATO, GRO. REGIDURÍA DE DESARROLLO URBANO Y OBRAS PÚBLICAS 2021 – 2024

H. AYUNTAMIENTO CONSTITUCIONAL DE PUNGARABATO, GRO. REGIDURÍA DE COMERCIO Y ABASTO POPULAR 2021 – 2024

H. AYUNTAMIENTO CONSTITUCIONAL DE PUNGARABATO, GRO. REGIDURÍA DE PARTICIPACIÓN SOCIAL DE LA MUJER 2021 – 2024

H. AYUNTAMIENTO CONSTITUCIONAL DE PUNGARABATO, GRO. REGIDURÍA DE EDUCACIÓN Y JUVENTUD 2021 – 2024

H. AYUNTAMIENTO CONSTITUCIONAL DE PUNGARABATO, GRO. REGIDURÍA DE SALUD PÚBLICA Y ASISTENCIA SOCIAL 2021 – 2024

H. AYUNTAMIENTO CONSTITUCIONAL DE PUNGARABATO, GRO. REGIDURÍA DE MEDIO AMBIENTE Y RECURSOS NATURALES 2021 – 2024

H. AYUNTAMIENTO CONSTITUCIONAL DE PUNGARABATO, GRO. REGIDURÍA DE CULTURA, RECREACIÓN Y ESPECTÁCULOS 2021 – 2024

H. AYUNTAMIENTO CONSTITUCIONAL DE PUNGARABATO, GRO. REGIDURÍA DE DESARROLLO RURAL 2021 – 2024

084

MUNICIPIO DE PUNGARABATO, GUERRERO

PRESUPUESTO DE EGRESOS DEL EJERCICIO FISCAL 2022

Clasificación por Objeto del Gasto y Fuentes de Financiamiento

PROFECO

Formato FPE-9

COG/FF	DESCRIPCIÓN	INGRESOS PROPIOS	FONDO GENERAL DE PARTICIPACIONES	FAEISM	FISM-DF	FORTAMUN-DF	CONVENIOS	TOTAL ANUAL
	TOTAL PRESUPUESTO DE EGRESOS	**-**	**364,541.33**	**-**	**-**	**-**	**-**	**364,541.33**
1000	**SERVICIOS PERSONALES**	**-**	**364,541.33**	**-**	**-**	**-**	**-**	**364,541.33**
1100	**Remuneraciones al personal de carácter permanente**	**-**	**327,187.20**	**-**	**-**	**-**	**-**	**327,187.20**
1130	**Sueldo base al personal permanente**	**-**	**327,187.20**	**-**	**-**	**-**	**-**	**327,187.20**
1132	Sueldos de Confianza	-	327,187.20	-	-	-	-	327,187.20
1300	**Remuneraciones adicionales y especiales**	**-**	**37,354.13**	**-**	**-**	**-**	**-**	**37,354.13**
1320	**Primas de vacaciones, dominical y gratificación de fin de año**	**-**	**36,354.13**	**-**	**-**	**-**	**-**	**36,354.13**
1322	Aguinaldo	-	36,354.13	-	-	-	-	36,354.13
1340	**Compensaciones**	**-**	**1,000.00**	**-**	**-**	**-**	**-**	**1,000.00**
1347	Compensaciones por nómina	-	1,000.00	-	-	-	-	1,000.00

H. AYUNTAMIENTO CONSTITUCIONAL DE PUNGARABATO, GRO. PRESIDENCIA MUNICIPAL 2021-2024

H. AYUNTAMIENTO CONSTITUCIONAL DE PUNGARABATO, GRO. SINDICATURA 2021-2024

H. AYUNTAMIENTO CONSTITUCIONAL DE PUNGARABATO, GRO. SECRETARÍA GENERAL 2021-2024

H. AYUNTAMIENTO CONSTITUCIONAL DE PUNGARABATO, GRO. REGIDURÍA DE DESARROLLO URBANO Y OBRAS PÚBLICAS 2021 – 2024

H. AYUNTAMIENTO CONSTITUCIONAL DE PUNGARABATO, GRO. REGIDURÍA DE COMERCIO Y ABASTO POPULAR 2021 – 2024

H. AYUNTAMIENTO CONSTITUCIONAL DE PUNGARABATO, GRO. REGIDURÍA DE PARTICIPACIÓN SOCIAL DE LA MUJER 2021 – 2024

H. AYUNTAMIENTO CONSTITUCIONAL DE PUNGARABATO, GRO. REGIDURÍA DE EDUCACIÓN Y JUVENTUD 2021 – 2024

H. AYUNTAMIENTO CONSTITUCIONAL DE PUNGARABATO, GRO. REGIDURÍA DE SALUD PÚBLICA Y ASISTENCIA SOCIAL 2021 – 2024

H. AYUNTAMIENTO CONSTITUCIONAL DE PUNGARABATO, GRO. REGIDURÍA DE MEDIO AMBIENTE Y RECURSOS NATURALES 2021 – 2024

H. AYUNTAMIENTO CONSTITUCIONAL DE PUNGARABATO, GRO. REGIDURÍA DE CULTURA, RECREACIÓN Y ESPECTÁCULOS 2021 – 2024

H. AYUNTAMIENTO CONSTITUCIONAL DE PUNGARABATO, GRO. REGIDURÍA DE DESARROLLO RURAL 2021 – 2024

085

MUNICIPIO DE PUNGARABATO, GUERRERO

PRESUPUESTO DE EGRESOS DEL EJERCICIO FISCAL 2022

Clasificación por Objeto del Gasto y Fuentes de Financiamiento

SUSPEG

Formato FPE-9

COG/FF	DESCRIPCIÓN	INGRESOS PROPIOS	FONDO GENERAL DE PARTICIPACIONES	FAEISM	FISM-DF	FORTAMUN-DF	CONVENIOS	TOTAL ANUAL
	TOTAL PRESUPUESTO DE EGRESOS	-	**5,291,380.12**	-	-	-	-	**5,291,380.12**
1000	**SERVICIOS PERSONALES**	-	**5,291,380.12**	-	-	-	-	**5,291,380.12**
1100	**Remuneraciones al personal de carácter permanente**	-	**3,952,606.28**	-	-	-	-	**3,952,606.28**
1130	**Sueldo base al personal permanente**	-	**3,952,606.28**	-	-	-	-	**3,952,606.28**
1132	Sueldos de Confianza	-	3,952,606.28	-	-	-	-	3,952,606.28
1300	**Remuneraciones adicionales y especiales**	-	**1,338,773.84**	-	-	-	-	**1,338,773.84**
1320	**Primas de vacaciones, dominical y gratificación de fin de año**	-	**1,308,245.84**	-	-	-	-	**1,308,245.84**
1321	Prima Vacacional y Dominical	-	912,042.48	-	-	-	-	912,042.48
1322	Aguinaldo	-	396,203.36	-	-	-	-	396,203.36
1340	**Compensaciones**	-	**30,528.00**	-	-	-	-	**30,528.00**
1347	Compensaciones por nómina	-	30,528.00	-	-	-	-	30,528.00

H. AYUNTAMIENTO CONSTITUCIONAL DE PUNGARABATO, GRO. PRESIDENCIA MUNICIPAL 2021–2024

H. AYUNTAMIENTO CONSTITUCIONAL DE PUNGARABATO, GRO. SINDICATURA 2021–2024

H. AYUNTAMIENTO CONSTITUCIONAL DE PUNGARABATO, GRO. SECRETARÍA GENERAL 2021–2024

H. AYUNTAMIENTO CONSTITUCIONAL DE PUNGARABATO, GRO. REGIDURÍA DE DESARROLLO URBANO Y OBRAS PÚBLICAS 2021 – 2024

H. AYUNTAMIENTO CONSTITUCIONAL DE PUNGARABATO, GRO. REGIDURÍA DE COMERCIO Y ABASTO POPULAR 2021 – 2024

H. AYUNTAMIENTO CONSTITUCIONAL DE PUNGARABATO, GRO. REGIDURÍA DE PARTICIPACIÓN SOCIAL DE LA MUJER 2021 – 2024

H. AYUNTAMIENTO CONSTITUCIONAL DE PUNGARABATO, GRO. REGIDURÍA DE EDUCACIÓN Y JUVENTUD 2021 – 2024

H. AYUNTAMIENTO CONSTITUCIONAL DE PUNGARABATO, GRO. REGIDURÍA DE SALUD PÚBLICA Y ASISTENCIA SOCIAL 2021 – 2024

H. AYUNTAMIENTO CONSTITUCIONAL DE PUNGARABATO, GRO. REGIDURÍA DE MEDIO AMBIENTE Y RECURSOS NATURALES 2021 – 2024

H. AYUNTAMIENTO CONSTITUCIONAL DE PUNGARABATO, GRO. REGIDURÍA DE CULTURA, RECREACIÓN Y ESPECTÁCULOS 2021 – 2024

H. AYUNTAMIENTO CONSTITUCIONAL DE PUNGARABATO, GRO. REGIDURÍA DE DESARROLLO RURAL 2021 – 2024

086

MUNICIPIO DE PUNGARABATO, GUERRERO

PRESUPUESTO DE EGRESOS DEL EJERCICIO FISCAL 2022

Clasificación por Objeto del Gasto y Fuentes de Financiamiento

DIRECCIÓN DE SEGURIDAD PÚBLICA

Formato FPE-9

COG/FF	DESCRIPCIÓN	INGRESOS PROPIOS	FONDO GENERAL DE PARTICIPACIONES	FAEISM	FISM-DF	FORTAMUN-DF	CONVENIOS	TOTAL ANUAL
	TOTAL PRESUPUESTO DE EGRESOS	-	-	-	-	20,153,579.85	-	20,153,579.85
1000	SERVICIOS PERSONALES	-	-	-	-	4,078,499.40	-	4,078,499.40
1100	Remuneraciones al personal de carácter permanente	-	-	-	-	2,995,695.20	-	2,995,695.20
1130	Sueldo base al personal permanente	-	-	-	-	2,995,695.20	-	2,995,695.20
1132	Sueldos de Confianza	-	-	-	-	2,995,695.20	-	2,995,695.20
1300	Remuneraciones adicionales y especiales	-	-	-	-	537,375.68	-	537,375.68
1320	Primas de vacaciones, dominical y gratificación de fin de año	-	-	-	-	395,976.80	-	395,976.80
1321	Prima Vacacional y Dominical	-	-	-	-	76,344.00	-	76,344.00
1322	Aguinaldo	-	-	-	-	319,632.80	-	319,632.80
1340	Compensaciones	-	-	-	-	141,398.88	-	141,398.88
1347	Compensaciones por nómina	-	-	-	-	141,398.88	-	141,398.88
1520	Indemnizaciones	-	-	-	-	80,000.00	-	80,000.00
1521	Indemnizaciones por separación	-	-	-	-	80,000.00	-	80,000.00
1600	Previsiones	-	-	-	-	465,428.52	-	465,428.52
1610	Previsiones de carácter laboral, económica y de seguridad social	-	-	-	-	465,428.52	-	465,428.52
1611	Impacto al salario en el transcurso del año	-	-	-	-	465,428.52	-	465,428.52
2000	MATERIALES Y SUMINISTROS	-	-	-	-	9,360,808.33	-	9,360,808.33
2100	Materiales de administración, emisión de documentos y artículos oficiales	-	-	-	-	520,333.00	-	520,333.00
2110	Materiales, útiles y equipos menores de oficina	-	-	-	-	347,000.00	-	347,000.00
2111	Materiales, útiles y equipos menores de oficina	-	-	-	-	347,000.00	-	347,000.00
2140	Materiales, útiles y equipos menores de tecnologías de la información y comunicaciones	-	-	-	-	23,333.00	-	23,333.00
2141	Materiales, útiles y equipos menores de tecnologías de la información y comunicaciones	-	-	-	-	23,333.00	-	23,333.00
2150	Material impreso e información digital	-	-	-	-	50,000.00	-	50,000.00
2151	Material impreso e información digital	-	-	-	-	50,000.00	-	50,000.00
2160	Material de limpieza	-	-	-	-	100,000.00	-	100,000.00
2161	Material de limpieza	-	-	-	-	100,000.00	-	100,000.00
2200	Alimentos y utensilios	-	-	-	-	59,344.44	-	59,344.44
2210	Productos alimenticios para personas	-	-	-	-	59,344.44	-	59,344.44
2211	Alimentación para servidores públicos	-	-	-	-	59,344.44	-	59,344.44
2400	Materiales y artículos de construcción y de reparación	-	-	-	-	414,000.00	-	414,000.00
2480	Materiales complementarios	-	-	-	-	414,000.00	-	414,000.00
2481	Materiales complementarios	-	-	-	-	414,000.00	-	414,000.00
2540	Materiales, accesorios y suministros médicos	-	-	-	-	60,000.00	-	60,000.00

H. AYUNTAMIENTO CONSTITUCIONAL DE PUNGARABATO, GRO. REGIDURÍA DE DESARROLLO RURAL 2021 – 2024

H. AYUNTAMIENTO CONSTITUCIONAL DE PUNGARABATO, GRO. PRESIDENCIA MUNICIPAL 2021–2024

H. AYUNTAMIENTO CONSTITUCIONAL DE PUNGARABATO, GRO. SINDICATURA 2021–2024

H. AYUNTAMIENTO CONSTITUCIONAL DE PUNGARABATO, GRO. SECRETARÍA GENERAL 2021–2024

H. AYUNTAMIENTO CONSTITUCIONAL DE PUNGARABATO, GRO. REGIDURÍA DE DESARROLLO URBANO Y OBRAS PÚBLICAS 2021 – 2024

H. AYUNTAMIENTO CONSTITUCIONAL DE PUNGARABATO, GRO. REGIDURÍA DE COMERCIO Y ABASTO POPULAR 2021 – 2024

H. AYUNTAMIENTO CONSTITUCIONAL DE PUNGARABATO, GRO. REGIDURÍA DE PARTICIPACIÓN SOCIAL DE LA MUJER 2021 – 2024

H. AYUNTAMIENTO CONSTITUCIONAL DE PUNGARABATO, GRO. REGIDURÍA DE EDUCACIÓN Y JUVENTUD 2021 – 2024

H. AYUNTAMIENTO CONSTITUCIONAL DE PUNGARABATO, GRO. REGIDURÍA DE SALUD PÚBLICA Y ASISTENCIA SOCIAL 2021 – 2024

H. AYUNTAMIENTO CONSTITUCIONAL DE PUNGARABATO, GRO. REGIDURÍA DE MEDIO AMBIENTE Y RECURSOS NATURALES 2021 – 2024

H. AYUNTAMIENTO CONSTITUCIONAL DE PUNGARABATO, GRO. REGIDURÍA DE CULTURA, RECREACIÓN Y ESPECTÁCULOS 2021 – 2024

087

MUNICIPIO DE PUNGARABATO, GUERRERO

PRESUPUESTO DE EGRESOS DEL EJERCICIO FISCAL 2022

Clasificación por Objeto del Gasto y Fuentes de Financiamiento

DIRECCIÓN DE SEGURIDAD PÚBLICA

Formato FPE-9

COG/FF	DESCRIPCIÓN	INGRESOS PROPIOS	FONDO GENERAL DE PARTICIPACIONES	FAEISM	FISM-DF	FORTAMUN-DF	CONVENIOS	TOTAL ANUAL
2541	Materiales, accesorios y suministros médicos	-	-	-	-	60,000.00	-	60,000.00
2600	**Combustibles, lubricantes y aditivos**	-	-	-	-	**8,000,000.00**	-	**8,000,000.00**
2610	**Combustibles, lubricantes y aditivos**	-	-	-	-	**8,000,000.00**	-	**8,000,000.00**
2611	Combustibles	-	-	-	-	8,000,000.00	-	8,000,000.00
2700	**Vestuario, blancos, prendas de protección y artículos deportivos**	-	-	-	-	**250,000.00**	-	**250,000.00**
2710	**Vestuario y uniformes**	-	-	-	-	**250,000.00**	-	**250,000.00**
2711	Vestuario y uniformes	-	-	-	-	250,000.00	-	250,000.00
2900	**Herramientas, refacciones y accesorios menores**	-	-	-	-	**57,130.89**	-	**57,130.89**
2960	**Refacciones y accesorios menores de equipo de transporte**	-	-	-	-	**57,130.89**	-	**57,130.89**
2961	Refacciones y accesorios menores de equipo de transporte	-	-	-	-	57,130.89	-	57,130.89
3000	**SERVICIOS GENERALES**	-	-	-	-	**6,642,272.12**	-	**6,642,272.12**
3100	**Servicios básicos**	-	-	-	-	**16,320.00**	-	**16,320.00**
3140	**Telefonía tradicional**	-	-	-	-	**16,320.00**	-	**16,320.00**
3141	Servicio telefonía tradicional	-	-	-	-	16,320.00	-	16,320.00
3400	**Servicios financieros, bancarios y comerciales**	-	-	-	-	**21,088.47**	-	**21,088.47**
3410	**Servicios financieros y bancarios**	-	-	-	-	**3,953.28**	-	**3,953.28**
3411	Servicios financieros y bancarios	-	-	-	-	3,953.28	-	3,953.28
3450	**Seguro de bienes patrimoniales**	-	-	-	-	**17,135.19**	-	**17,135.19**
3451	Seguro de bienes patrimoniales	-	-	-	-	17,135.19	-	17,135.19
3500	**Servicios de instalación, reparación, mantenimiento y conservación**	-	-	-	-	**5,004,863.65**	-	**5,004,863.65**
3510	**Conservación y mantenimiento menor de inmuebles**	-	-	-	-	**4,600,000.00**	-	**4,600,000.00**
3511	Conservación y mantenimiento menor de inmuebles	-	-	-	-	4,600,000.00	-	4,600,000.00
3520	**Instalación, reparación y mantenimiento de mobiliario y equipo de administración, educac**	-	-	-	-	**29,381.83**	-	**29,381.83**
3521	Instalación, reparación y mantenimiento de mobiliario y equipo de administración	-	-	-	-	29,381.83	-	29,381.83
3550	**Reparación y mantenimiento de equipo de transporte**	-	-	-	-	**375,481.82**	-	**375,481.82**
3551	Mantenimiento y conservación de vehículos terrestres, aéreos, marítimos, lacustres y fluviales	-	-	-	-	375,481.82	-	375,481.82
3900	**Otros servicios generales**	-	-	-	-	**1,600,000.00**	-	**1,600,000.00**
3920	**Impuestos y derechos**	-	-	-	-	**1,600,000.00**	-	**1,600,000.00**
3921	Impuestos y derechos	-	-	-	-	1,600,000.00	-	1,600,000.00
4000	**TRANSFERENCIAS, ASIGNACIONES, SUBSIDIOS Y OTRAS AYUDAS**	-	-	-	-	**72,000.00**	-	**72,000.00**
4400	**Ayudas sociales**	-	-	-	-	**72,000.00**	-	**72,000.00**
4450	**Ayudas sociales a instituciones sin fines de lucro**	-	-	-	-	**72,000.00**	-	**72,000.00**
4451	Ayudas sociales a instituciones sin fines de lucro	-	-	-	-	72,000.00	-	72,000.00

H. AYUNTAMIENTO CONSTITUCIONAL DE PUNGARABATO, GRO. PRESIDENCIA MUNICIPAL 2021–2024

H. AYUNTAMIENTO CONSTITUCIONAL DE PUNGARABATO, GRO. SINDICATURA 2021–2024

H. AYUNTAMIENTO CONSTITUCIONAL DE PUNGARABATO, GRO. SECRETARÍA GENERAL 2021–2024

H. AYUNTAMIENTO CONSTITUCIONAL DE PUNGARABATO, GRO. REGIDURÍA DE DESARROLLO URBANO Y OBRAS PÚBLICAS 2021 – 2024

H. AYUNTAMIENTO CONSTITUCIONAL DE PUNGARABATO, GRO. REGIDURÍA DE COMERCIO Y ABASTO POPULAR 2021 – 2024

H. AYUNTAMIENTO CONSTITUCIONAL DE PUNGARABATO, GRO. REGIDURÍA DE PARTICIPACIÓN SOCIAL DE LA MUJER 2021 – 2024

H. AYUNTAMIENTO CONSTITUCIONAL DE PUNGARABATO, GRO. REGIDURÍA DE EDUCACIÓN Y JUVENTUD 2021 – 2024

H. AYUNTAMIENTO CONSTITUCIONAL DE PUNGARABATO, GRO. REGIDURÍA DE SALUD PÚBLICA Y ASISTENCIA SOCIAL 2021 – 2024

H. AYUNTAMIENTO CONSTITUCIONAL DE PUNGARABATO, GRO. REGIDURÍA DE MEDIO AMBIENTE Y RECURSOS NATURALES 2021 – 2024

H. AYUNTAMIENTO CONSTITUCIONAL DE PUNGARABATO, GRO. REGIDURÍA DE CULTURA, RECREACIÓN Y ESPECTÁCULOS 2021 – 2024

H. AYUNTAMIENTO CONSTITUCIONAL DE PUNGARABATO, GRO. REGIDURÍA DE DESARROLLO RURAL 2021 – 2024

088

MUNICIPIO DE PUNGARABATO, GUERRERO

PRESUPUESTO DE EGRESOS DEL EJERCICIO FISCAL 2022

Clasificación por Objeto del Gasto y Fuentes de Financiamiento

COMISARIOS

Formato FPE-9

COG/FF	DESCRIPCIÓN	INGRESOS PROPIOS	FONDO GENERAL DE PARTICIPACIONES	FAEISM	FISM-DF	FORTAMUN-DF	CONVENIOS	TOTAL ANUAL
	TOTAL PRESUPUESTO DE EGRESOS	-	198,275.20	-	-	-	-	198,275.20
1000	**SERVICIOS PERSONALES**	-	198,275.20	-	-	-	-	198,275.20
1100	**Remuneraciones al personal de carácter permanente**	-	178,447.68	-	-	-	-	178,447.68
1130	**Sueldo base al personal permanente**	-	178,447.68	-	-	-	-	178,447.68
1132	Sueldos de Confianza	-	178,447.68	-	-	-	-	178,447.68
1300	**Remuneraciones adicionales y especiales**	-	19,827.52	-	-	-	-	19,827.52
1320	**Primas de vacaciones, dominical y gratificación de fin de año**	-	19,827.52	-	-	-	-	19,827.52
1322	Aguinaldo	-	19,827.52	-	-	-	-	19,827.52

H. AYUNTAMIENTO CONSTITUCIONAL DE PUNGARABATO, GRO. PRESIDENCIA MUNICIPAL 2021–2024

H. AYUNTAMIENTO CONSTITUCIONAL DE PUNGARABATO, GRO. SINDICATURA 2021–2024

H. AYUNTAMIENTO CONSTITUCIONAL DE PUNGARABATO, GRO. SECRETARÍA GENERAL 2021–2024

H. AYUNTAMIENTO CONSTITUCIONAL DE PUNGARABATO, GRO. REGIDURÍA DE DESARROLLO URBANO Y OBRAS PÚBLICAS 2021 – 2024

H. AYUNTAMIENTO CONSTITUCIONAL DE PUNGARABATO, GRO. REGIDURÍA DE COMERCIO Y ABASTO POPULAR 2021 – 2024

H. AYUNTAMIENTO CONSTITUCIONAL DE PUNGARABATO, GRO. REGIDURÍA DE PARTICIPACIÓN SOCIAL DE LA MUJER 2021 – 2024

H. AYUNTAMIENTO CONSTITUCIONAL DE PUNGARABATO, GRO. REGIDURÍA DE EDUCACIÓN Y JUVENTUD 2021 – 2024

H. AYUNTAMIENTO CONSTITUCIONAL DE PUNGARABATO, GRO. REGIDURÍA DE SALUD PÚBLICA Y ASISTENCIA SOCIAL 2021 – 2024

H. AYUNTAMIENTO CONSTITUCIONAL DE PUNGARABATO, GRO. REGIDURÍA DE MEDIO AMBIENTE Y RECURSOS NATURALES 2021 – 2024

H. AYUNTAMIENTO CONSTITUCIONAL DE PUNGARABATO, GRO. REGIDURÍA DE CULTURA, RECREACIÓN Y ESPECTÁCULOS 2021 – 2024

H. AYUNTAMIENTO CONSTITUCIONAL DE PUNGARABATO, GRO. REGIDURÍA DE DESARROLLO RURAL 2021 – 2024

MUNICIPIO DE PUNGARABATO, GUERRERO

PRESUPUESTO DE EGRESOS DEL EJERCICIO FISCAL 2022

Clasificación por Objeto del Gasto y Fuentes de Financiamiento

PREVENCION SOCIAL DEL DELITO

Formato FPE-9

COG/FF	DESCRIPCIÓN	INGRESOS PROPIOS	FONDO GENERAL DE PARTICIPACIONES	FAEISM	FISM-DF	FORTAMUN-DF	CONVENIOS	TOTAL ANUAL
	TOTAL PRESUPUESTO DE EGRESOS	-	-	-	-	795,895.89	-	795,895.89
1000	**SERVICIOS PERSONALES**	-	-	-	-	435,895.89	-	435,895.89
1100	**Remuneraciones al personal de carácter permanente**	-	-	-	-	402,365.44	-	402,365.44
1130	**Sueldo base al personal permanente**	-	-	-	-	402,365.44	-	402,365.44
1132	Sueldos de Confianza	-	-	-	-	402,365.44	-	402,365.44
1300	**Remuneraciones adicionales y especiales**	-	-	-	-	33,530.45	-	33,530.45
1320	**Primas de vacaciones, dominical y gratificación de fin de año**	-	-	-	-	33,530.45	-	33,530.45
1322	Aguinaldo	-	-	-	-	33,530.45	-	33,530.45
2000	**MATERIALES Y SUMINISTROS**	-	-	-	-	360,000.00	-	360,000.00
2600	**Combustibles, lubricantes y aditivos**	-	-	-	-	360,000.00	-	360,000.00
2610	**Combustibles, lubricantes y aditivos**	-	-	-	-	360,000.00	-	360,000.00
2611	Combustibles	-	-	-	-	360,000.00	-	360,000.00

H. AYUNTAMIENTO CONSTITUCIONAL DE PUNGARABATO, GRO. PRESIDENCIA MUNICIPAL 2021–2024

H. AYUNTAMIENTO CONSTITUCIONAL DE PUNGARABATO, GRO. SINDICATURA 2021–2024

H. AYUNTAMIENTO CONSTITUCIONAL DE PUNGARABATO, GRO. SECRETARÍA GENERAL 2021–2024

H. AYUNTAMIENTO CONSTITUCIONAL DE PUNGARABATO, GRO. REGIDURÍA DE DESARROLLO URBANO Y OBRAS PÚBLICAS 2021 – 2024

H. AYUNTAMIENTO CONSTITUCIONAL DE PUNGARABATO, GRO. REGIDURÍA DE COMERCIO Y ABASTO POPULAR 2021 – 2024

H. AYUNTAMIENTO CONSTITUCIONAL DE PUNGARABATO, GRO. REGIDURÍA DE PARTICIPACIÓN SOCIAL DE LA MUJER 2021 – 2024

H. AYUNTAMIENTO CONSTITUCIONAL DE PUNGARABATO, GRO. REGIDURÍA DE EDUCACIÓN Y JUVENTUD 2021 – 2024

H. AYUNTAMIENTO CONSTITUCIONAL DE PUNGARABATO, GRO. REGIDURÍA DE SALUD PÚBLICA Y ASISTENCIA SOCIAL 2021 – 2024

H. AYUNTAMIENTO CONSTITUCIONAL DE PUNGARABATO, GRO. REGIDURÍA DE MEDIO AMBIENTE Y RECURSOS NATURALES 2021 – 2024

H. AYUNTAMIENTO CONSTITUCIONAL DE PUNGARABATO, GRO. REGIDURÍA DE CULTURA, RECREACIÓN Y ESPECTÁCULOS 2021 – 2024

H. AYUNTAMIENTO CONSTITUCIONAL DE PUNGARABATO, GRO. REGIDURÍA DE DESARROLLO RURAL 2021 – 2024

060

MUNICIPIO DE PUNGARABATO, GUERRERO

PRESUPUESTO DE EGRESOS DEL EJERCICIO FISCAL 2022

Clasificación por Objeto del Gasto y Fuentes de Financiamiento

PROTECCION CIVIL

Formato FPE-9

COG/FF	DESCRIPCIÓN	INGRESOS PROPIOS	FONDO GENERAL DE PARTICIPACIONES	FAEISM	FISM-DF	FORTAMUN-DF	CONVENIOS	TOTAL ANUAL
	TOTAL PRESUPUESTO DE EGRESOS	-	-	-	-	1,877,341.58	-	1,877,341.58
1000	**SERVICIOS PERSONALES**	-	-	-	-	1,188,896.00	-	1,188,896.00
1100	**Remuneraciones al personal de carácter permanente**	-	-	-	-	1,080,006.40	-	1,080,006.40
1130	**Sueldo base al personal permanente**	-	-	-	-	1,080,006.40	-	1,080,006.40
1132	Sueldos de Confianza	-	-	-	-	1,080,006.40	-	1,080,006.40
1300	**Remuneraciones adicionales y especiales**	-	-	-	-	108,889.60	-	108,889.60
1320	**Primas de vacaciones, dominical y gratificación de fin de año**	-	-	-	-	108,889.60	-	108,889.60
1322	Aguinaldo	-	-	-	-	108,889.60	-	108,889.60
2000	**MATERIALES Y SUMINISTROS**	-	-	-	-	627,945.58	-	627,945.58
2400	**Materiales y artículos de construcción y de reparación**	-	-	-	-	290,000.00	-	290,000.00
2480	**Materiales complementarios**	-	-	-	-	290,000.00	-	290,000.00
2481	Materiales complementarios	-	-	-	-	290,000.00	-	290,000.00
2600	**Combustibles, lubricantes y aditivos**	-	-	-	-	237,675.58	-	237,675.58
2610	**Combustibles, lubricantes y aditivos**	-	-	-	-	237,675.58	-	237,675.58
2611	Combustibles	-	-	-	-	237,675.58	-	237,675.58
2700	**Vestuario, blancos, prendas de protección y artículos deportivos**	-	-	-	-	100,270.00	-	100,270.00
2710	**Vestuario y uniformes**	-	-	-	-	90,000.00	-	90,000.00
2711	Vestuario y uniformes	-	-	-	-	90,000.00	-	90,000.00
2720	**Prendas de seguridad y protección personal**	-	-	-	-	10,270.00	-	10,270.00
2721	Prendas de seguridad	-	-	-	-	10,270.00	-	10,270.00
3000	**SERVICIOS GENERALES**	-	-	-	-	60,500.00	-	60,500.00
3500	**Servicios de instalación, reparación, mantenimiento y conservación**	-	-	-	-	60,500.00	-	60,500.00
3550	**Reparación y mantenimiento de equipo de transporte**	-	-	-	-	60,500.00	-	60,500.00
3551	Mantenimiento y conservación de vehículos terrestres, aéreos, marítimos, lacustres y fluviales	-	-	-	-	60,500.00	-	60,500.00

H. AYUNTAMIENTO CONSTITUCIONAL DE PUNGARABATO, GRO. PRESIDENCIA MUNICIPAL 2021-2024

H. AYUNTAMIENTO CONSTITUCIONAL DE PUNGARABATO, GRO. SINDICATURA 2021–2024

H. AYUNTAMIENTO CONSTITUCIONAL DE PUNGARABATO, GRO. SECRETARÍA GENERAL 2021–2024

H. AYUNTAMIENTO CONSTITUCIONAL DE PUNGARABATO, GRO. REGIDURÍA DE DESARROLLO URBANO Y OBRAS PÚBLICAS 2021 – 2024

H. AYUNTAMIENTO CONSTITUCIONAL DE PUNGARABATO, GRO. REGIDURÍA DE COMERCIO Y ABASTO POPULAR 2021 – 2024

H. AYUNTAMIENTO CONSTITUCIONAL DE PUNGARABATO, GRO. REGIDURÍA DE PARTICIPACIÓN SOCIAL DE LA MUJER 2021 – 2024

H. AYUNTAMIENTO CONSTITUCIONAL DE PUNGARABATO, GRO. REGIDURÍA DE EDUCACIÓN Y JUVENTUD 2021 – 2024

H. AYUNTAMIENTO CONSTITUCIONAL DE PUNGARABATO, GRO. REGIDURÍA DE SALUD PÚBLICA Y ASISTENCIA SOCIAL 2021 – 2024

H. AYUNTAMIENTO CONSTITUCIONAL DE PUNGARABATO, GRO. REGIDURÍA DE MEDIO AMBIENTE Y RECURSOS NATURALES 2021 – 2024

H. AYUNTAMIENTO CONSTITUCIONAL DE PUNGARABATO, GRO. REGIDURÍA DE CULTURA, RECREACIÓN Y ESPECTÁCULOS 2021 – 2024

H. AYUNTAMIENTO CONSTITUCIONAL DE PUNGARABATO, GRO. REGIDURÍA DE DESARROLLO RURAL 2021 – 2024

MUNICIPIO DE PUNGARABATO, GUERRERO

PRESUPUESTO DE EGRESOS DEL EJERCICIO FISCAL 2022

Clasificación por Objeto del Gasto y Fuentes de Financiamiento

SEGURIDAD VIAL

Formato FPE-9

COG/FF	DESCRIPCIÓN	INGRESOS PROPIOS	FONDO GENERAL DE PARTICIPACIONES	FAEISM	FISM-DF	FORTAMUN-DF	CONVENIOS	TOTAL ANUAL
	TOTAL PRESUPUESTO DE EGRESOS	-	-	-	-	3,424,991.71	-	3,424,991.71
1000	SERVICIOS PERSONALES	-	-	-	-	2,572,585.07	-	2,572,585.07
1100	Remuneraciones al personal de carácter permanente	-	-	-	-	2,325,326.56	-	2,325,326.56
1130	Sueldo base al personal permanente	-	-	-	-	2,325,326.56	-	2,325,326.56
1132	Sueldos de Confianza	-	-	-	-	2,325,326.56	-	2,325,326.56
1300	Remuneraciones adicionales y especiales	-	-	-	-	247,258.51	-	247,258.51
1320	Primas de vacaciones, dominical y gratificación de fin de año	-	-	-	-	247,258.51	-	247,258.51
1322	Aguinaldo	-	-	-	-	247,258.51	-	247,258.51
2000	MATERIALES Y SUMINISTROS	-	-	-	-	852,406.64	-	852,406.64
2100	Materiales de administración, emisión de documentos y artículos oficiales	-	-	-	-	52,406.64	-	52,406.64
2110	Materiales, útiles y equipos menores de oficina	-	-	-	-	52,406.64	-	52,406.64
2111	Materiales, útiles y equipos menores de oficina	-	-	-	-	52,406.64	-	52,406.64
2600	Combustibles, lubricantes y aditivos	-	-	-	-	800,000.00	-	800,000.00
2610	Combustibles, lubricantes y aditivos	-	-	-	-	800,000.00	-	800,000.00
2611	Combustibles	-	-	-	-	800,000.00	-	800,000.00

H. AYUNTAMIENTO CONSTITUCIONAL DE PUNGARABATO, GRO. PRESIDENCIA MUNICIPAL 2021–2024

H. AYUNTAMIENTO CONSTITUCIONAL DE PUNGARABATO, GRO. SINDICATURA 2021–2024

H. AYUNTAMIENTO CONSTITUCIONAL DE PUNGARABATO, GRO. SECRETARÍA GENERAL 2021–2024

H. AYUNTAMIENTO CONSTITUCIONAL DE PUNGARABATO, GRO. REGIDURÍA DE DESARROLLO URBANO Y OBRAS PÚBLICAS 2021 – 2024

H. AYUNTAMIENTO CONSTITUCIONAL DE PUNGARABATO, GRO. REGIDURÍA DE COMERCIO Y ABASTO POPULAR 2021 – 2024

H. AYUNTAMIENTO CONSTITUCIONAL DE PUNGARABATO, GRO. REGIDURÍA DE PARTICIPACIÓN SOCIAL DE LA MUJER 2021 – 2024

H. AYUNTAMIENTO CONSTITUCIONAL DE PUNGARABATO, GRO. REGIDURÍA DE EDUCACIÓN Y JUVENTUD 2021 – 2024

H. AYUNTAMIENTO CONSTITUCIONAL DE PUNGARABATO, GRO. REGIDURÍA DE SALUD PÚBLICA Y ASISTENCIA SOCIAL 2021 – 2024

H. AYUNTAMIENTO CONSTITUCIONAL DE PUNGARABATO, GRO. REGIDURÍA DE MEDIO AMBIENTE Y RECURSOS NATURALES 2021 – 2024

H. AYUNTAMIENTO CONSTITUCIONAL DE PUNGARABATO, GRO. REGIDURÍA DE CULTURA, RECREACIÓN Y ESPECTÁCULOS 2021 – 2024

H. AYUNTAMIENTO CONSTITUCIONAL DE PUNGARABATO, GRO. REGIDURÍA DE DESARROLLO RURAL 2021 – 2024

082

MUNICIPIO DE PUNGARABATO, GUERRERO

PRESUPUESTO DE EGRESOS DEL EJERCICIO FISCAL 2022

Clasificación por Objeto del Gasto y Fuentes de Financiamiento

DIRECCIÓN DE AGUA POTABLE

212

Formato FPE-9

COG/FF	DESCRIPCIÓN	INGRESOS PROPIOS	FONDO GENERAL DE PARTICIPACIONES	FAEISM	FISM-DF	FORTAMUN-DF	CONVENIOS	TOTAL ANUAL
	TOTAL PRESUPUESTO DE EGRESOS	**320,000.00**	**3,333,297.07**	-	-	-	-	**3,653,297.07**
1000	**SERVICIOS PERSONALES**	-	**3,333,297.07**	-	-	-	-	**3,333,297.07**
1100	**Remuneraciones al personal de carácter permanente**	-	**2,999,247.36**	-	-	-	-	**2,999,247.36**
1130	**Sueldo base al personal permanente**	-	**2,999,247.36**	-	-	-	-	**2,999,247.36**
1132	Sueldos de Confianza	-	2,999,247.36	-	-	-	-	2,999,247.36
1300	**Remuneraciones adicionales y especiales**	-	**334,049.71**	-	-	-	-	**334,049.71**
1320	**Primas de vacaciones, dominical y gratificación de fin de año**	-	**333,249.71**	-	-	-	-	**333,249.71**
1322	Aguinaldo	-	333,249.71	-	-	-	-	333,249.71
1340	**Compensaciones**	-	**800.00**	-	-	-	-	**800.00**
1347	Compensaciones por nómina	-	800.00	-	-	-	-	800.00
2000	**MATERIALES Y SUMINISTROS**	**320,000.00**	-	-	-	-	-	**320,000.00**
2100	**Materiales de administración, emisión de documentos y artículos oficiales**	**200,000.00**	-	-	-	-	-	**200,000.00**
2110	**Materiales, útiles y equipos menores de oficina**	**100,000.00**	-	-	-	-	-	**100,000.00**
2111	Materiales, útiles y equipos menores de oficina	100,000.00	-	-	-	-	-	100,000.00
2160	**Material de limpieza**	**100,000.00**	-	-	-	-	-	**100,000.00**
2161	Material de limpieza	100,000.00	-	-	-	-	-	100,000.00
2400	**Materiales y artículos de construcción y de reparación**	**120,000.00**	-	-	-	-	-	**120,000.00**
2480	**Materiales complementarios**	**120,000.00**	-	-	-	-	-	**120,000.00**
2481	Materiales complementarios	120,000.00	-	-	-	-	-	120,000.00

H. AYUNTAMIENTO CONSTITUCIONAL DE PUNGARABATO, GRO. REGIDURÍA DE DESARROLLO RURAL 2021 – 2024

H. AYUNTAMIENTO CONSTITUCIONAL DE PUNGARABATO, GRO. REGIDURÍA DE DESARROLLO URBANO Y OBRAS PÚBLICAS 2021 – 2024

H. AYUNTAMIENTO CONSTITUCIONAL DE PUNGARABATO, GRO. REGIDURÍA DE COMERCIO Y ABASTO POPULAR 2021 – 2024

H. AYUNTAMIENTO CONSTITUCIONAL DE PUNGARABATO, GRO. PRESIDENCIA MUNICIPAL 2021–2024

H. AYUNTAMIENTO CONSTITUCIONAL DE PUNGARABATO, GRO. SINDICATURA 2021–2024

H. AYUNTAMIENTO CONSTITUCIONAL DE PUNGARABATO, GRO. SECRETARÍA GENERAL 2021–2024

H. AYUNTAMIENTO CONSTITUCIONAL DE PUNGARABATO, GRO. REGIDURÍA DE PARTICIPACIÓN SOCIAL DE LA MUJER 2021 – 2024

H. AYUNTAMIENTO CONSTITUCIONAL DE PUNGARABATO, GRO. REGIDURÍA DE EDUCACIÓN Y JUVENTUD 2021 – 2024

H. AYUNTAMIENTO CONSTITUCIONAL DE PUNGARABATO, GRO. REGIDURÍA DE SALUD PÚBLICA Y ASISTENCIA SOCIAL 2021 – 2024

H. AYUNTAMIENTO CONSTITUCIONAL DE PUNGARABATO, GRO. REGIDURÍA DE MEDIO AMBIENTE Y RECURSOS NATURALES 2021 – 2024

H. AYUNTAMIENTO CONSTITUCIONAL DE PUNGARABATO, GRO. REGIDURÍA DE CULTURA, RECREACIÓN Y ESPECTÁCULOS 2021 – 2024

093

MUNICIPIO DE PUNGARABATO, GUERRERO

PRESUPUESTO DE EGRESOS DEL EJERCICIO FISCAL 2022

Clasificación por Objeto del Gasto y Fuentes de Financiamiento

DIRECCIÓN DE ECOLOGÍA Y CULTURA

Formato FPE-9

COG/FF	DESCRIPCIÓN	INGRESOS PROPIOS	FONDO GENERAL DE PARTICIPACIONES	FAEISM	FISM-DF	FORTAMUN-DF	CONVENIOS	TOTAL ANUAL
	TOTAL PRESUPUESTO DE EGRESOS	-	**246,275.20**	-	-	-	-	**246,275.20**
1000	**SERVICIOS PERSONALES**	-	**246,275.20**	-	-	-	-	**246,275.20**
1100	**Remuneraciones al personal de carácter permanente**	-	**221,647.68**	-	-	-	-	**221,647.68**
1130	**Sueldo base al personal permanente**	-	**221,647.68**	-	-	-	-	**221,647.68**
1132	Sueldos de Confianza	-	221,647.68	-	-	-	-	221,647.68
1300	**Remuneraciones adicionales y especiales**	-	**24,627.52**	-	-	-	-	**24,627.52**
1320	**Primas de vacaciones, dominical y gratificación de fin de año**	-	**24,627.52**	-	-	-	-	**24,627.52**
1322	Aguinaldo	-	24,627.52	-	-	-	-	24,627.52

H. AYUNTAMIENTO CONSTITUCIONAL DE PUNGARABATO, GRO.
PRESIDENCIA MUNICIPAL
2021–2024

H. AYUNTAMIENTO CONSTITUCIONAL DE PUNGARABATO, GRO.
SINDICATURA
2021–2024

H. AYUNTAMIENTO CONSTITUCIONAL DE PUNGARABATO, GRO.
SECRETARÍA GENERAL
2021–2024

H. AYUNTAMIENTO CONSTITUCIONAL DE PUNGARABATO, GRO.
REGIDURÍA DE DESARROLLO URBANO Y OBRAS PÚBLICAS
2021 – 2024

H. AYUNTAMIENTO CONSTITUCIONAL DE PUNGARABATO, GRO.
REGIDURÍA DE COMERCIO Y ABASTO POPULAR
2021 – 2024

H. AYUNTAMIENTO CONSTITUCIONAL DE PUNGARABATO, GRO.
REGIDURÍA DE PARTICIPACIÓN SOCIAL DE LA MUJER
2021 – 2024

H. AYUNTAMIENTO CONSTITUCIONAL DE PUNGARABATO, GRO.
REGIDURÍA DE EDUCACIÓN Y JUVENTUD
2021 – 2024

H. AYUNTAMIENTO CONSTITUCIONAL DE PUNGARABATO, GRO.
REGIDURÍA DE SALUD PÚBLICA Y ASISTENCIA SOCIAL
2021 – 2024

H. AYUNTAMIENTO CONSTITUCIONAL DE PUNGARABATO, GRO.
REGIDURÍA DE MEDIO AMBIENTE Y RECURSOS NATURALES
2021 – 2024

H. AYUNTAMIENTO CONSTITUCIONAL DE PUNGARABATO, GRO.
REGIDURÍA DE CULTURA, RECREACIÓN Y ESPECTÁCULOS
2021 – 2024

H. AYUNTAMIENTO CONSTITUCIONAL DE PUNGARABATO, GRO.
REGIDURÍA DE DESARROLLO RURAL
2021 – 2024

094

MUNICIPIO DE PUNGARABATO, GUERRERO

PRESUPUESTO DE EGRESOS DEL EJERCICIO FISCAL 2022

Clasificación por Objeto del Gasto y Fuentes de Financiamiento

CASA DE CULTURA Y CENTRO CULTURAL

Formato FPE-9

COG/FF	DESCRIPCIÓN	INGRESOS PROPIOS	FONDO GENERAL DE PARTICIPACIONES	FAEISM	FISM-DF	FORTAMUN-DF	CONVENIOS	TOTAL ANUAL
	TOTAL PRESUPUESTO DE EGRESOS	-	**1,813,341.60**	-	-	-	-	**1,813,341.60**
1000	**SERVICIOS PERSONALES**	-	**1,813,341.60**	-	-	-	-	**1,813,341.60**
1100	**Remuneraciones al personal de carácter permanente**	-	**1,632,007.44**	-	-	-	-	**1,632,007.44**
1130	**Sueldo base al personal permanente**	-	**1,632,007.44**	-	-	-	-	**1,632,007.44**
1132	Sueldos de Confianza	-	1,632,007.44	-	-	-	-	1,632,007.44
1300	**Remuneraciones adicionales y especiales**	-	**181,334.16**	-	-	-	-	**181,334.16**
1320	**Primas de vacaciones, dominical y gratificación de fin de año**	-	**181,334.16**	-	-	-	-	**181,334.16**
1322	Aguinaldo	-	181,334.16	-	-	-	-	181,334.16

H. AYUNTAMIENTO CONSTITUCIONAL DE PUNGARABATO, GRO. PRESIDENCIA MUNICIPAL 2021–2024

H. AYUNTAMIENTO CONSTITUCIONAL DE PUNGARABATO, GRO. SINDICATURA 2021–2024

H. AYUNTAMIENTO CONSTITUCIONAL DE PUNGARABATO, GRO. SECRETARÍA GENERAL 2021–2024

H. AYUNTAMIENTO CONSTITUCIONAL DE PUNGARABATO, GRO. REGIDURÍA DE DESARROLLO URBANO Y OBRAS PÚBLICAS 2021 – 2024

H. AYUNTAMIENTO CONSTITUCIONAL DE PUNGARABATO, GRO. REGIDURÍA DE COMERCIO Y ABASTO POPULAR 2021 – 2024

H. AYUNTAMIENTO CONSTITUCIONAL DE PUNGARABATO, GRO. REGIDURÍA DE PARTICIPACIÓN SOCIAL DE LA MUJER 2021 – 2024

H. AYUNTAMIENTO CONSTITUCIONAL DE PUNGARABATO, GRO. REGIDURÍA DE EDUCACIÓN Y JUVENTUD 2021 – 2024

H. AYUNTAMIENTO CONSTITUCIONAL DE PUNGARABATO, GRO. REGIDURÍA DE SALUD PÚBLICA Y ASISTENCIA SOCIAL 2021 – 2024

H. AYUNTAMIENTO CONSTITUCIONAL DE PUNGARABATO, GRO. REGIDURÍA DE MEDIO AMBIENTE Y RECURSOS NATURALES 2021 – 2024

H. AYUNTAMIENTO CONSTITUCIONAL DE PUNGARABATO, GRO. REGIDURÍA DE CULTURA, RECREACIÓN Y ESPECTÁCULOS 2021 – 2024

H. AYUNTAMIENTO CONSTITUCIONAL DE PUNGARABATO, GRO. REGIDURÍA DE DESARROLLO RURAL 2021 – 2024

095

MUNICIPIO DE PUNGARABATO, GUERRERO

PRESUPUESTO DE EGRESOS DEL EJERCICIO FISCAL 2022

Clasificación por Objeto del Gasto y Fuentes de Financiamiento

DIRECCION DE CATASTRO

Formato FPE-9

COG/FF	DESCRIPCIÓN	INGRESOS PROPIOS	FONDO GENERAL DE PARTICIPACIONES	FAEISM	FISM-DF	FORTAMUN-DF	CONVENIOS	TOTAL ANUAL
	TOTAL PRESUPUESTO DE EGRESOS	-	721,406.40	-	-	-	-	721,406.40
1000	SERVICIOS PERSONALES	-	721,406.40	-	-	-	-	721,406.40
1100	Remuneraciones al personal de carácter permanente	-	649,265.76	-	-	-	-	649,265.76
1130	Sueldo base al personal permanente	-	649,265.76	-	-	-	-	649,265.76
1132	Sueldos de Confianza	-	649,265.76	-	-	-	-	649,265.76
1300	Remuneraciones adicionales y especiales	-	72,140.64	-	-	-	-	72,140.64
1320	Primas de vacaciones, dominical y gratificación de fin de año	-	72,140.64	-	-	-	-	72,140.64
1322	Aguinaldo	-	72,140.64	-	-	-	-	72,140.64

H. AYUNTAMIENTO CONSTITUCIONAL DE PUNGARABATO, GRO. PRESIDENCIA MUNICIPAL 2021–2024

H. AYUNTAMIENTO CONSTITUCIONAL DE PUNGARABATO, GRO. SINDICATURA 2021–2024

H. AYUNTAMIENTO CONSTITUCIONAL DE PUNGARABATO, GRO. SECRETARÍA GENERAL 2021–2024

H. AYUNTAMIENTO CONSTITUCIONAL DE PUNGARABATO, GRO. REGIDURÍA DE DESARROLLO URBANO Y OBRAS PÚBLICAS 2021 – 2024

H. AYUNTAMIENTO CONSTITUCIONAL DE PUNGARABATO, GRO. REGIDURÍA DE COMERCIO Y ABASTO POPULAR 2021 – 2024

H. AYUNTAMIENTO CONSTITUCIONAL DE PUNGARABATO, GRO. REGIDURÍA DE PARTICIPACIÓN SOCIAL DE LA MUJER 2021 – 2024

H. AYUNTAMIENTO CONSTITUCIONAL DE PUNGARABATO, GRO. REGIDURÍA DE EDUCACIÓN Y JUVENTUD 2021 – 2024

H. AYUNTAMIENTO CONSTITUCIONAL DE PUNGARABATO, GRO. REGIDURÍA DE SALUD PÚBLICA Y ASISTENCIA SOCIAL 2021 – 2024

H. AYUNTAMIENTO CONSTITUCIONAL DE PUNGARABATO, GRO. REGIDURÍA DE MEDIO AMBIENTE Y RECURSOS NATURALES 2021 – 2024

H. AYUNTAMIENTO CONSTITUCIONAL DE PUNGARABATO, GRO. REGIDURÍA DE CULTURA, RECREACIÓN Y ESPECTÁCULOS 2021 – 2024

H. AYUNTAMIENTO CONSTITUCIONAL DE PUNGARABATO, GRO. REGIDURÍA DE DESARROLLO RURAL 2021 – 2024

MUNICIPIO DE PUNGARABATO, GUERRERO

PRESUPUESTO DE EGRESOS DEL EJERCICIO FISCAL 2022

Clasificación por Objeto del Gasto y Fuentes de Financiamiento

DIRECCIÓN DE SERVICIOS MUNICIPALES DE SALUD

Formato FPE-9

COG/FF	DESCRIPCIÓN	INGRESOS PROPIOS	FONDO GENERAL DE PARTICIPACIONES	FAEISM	FISM-DF	FORTAMUN-DF	CONVENIOS	TOTAL ANUAL
	TOTAL PRESUPUESTO DE EGRESOS	**240,000.00**	**1,002,870.67**	**-**	**-**	**-**	**-**	**1,242,870.67**
1000	**SERVICIOS PERSONALES**	**-**	**1,002,870.67**	**-**	**-**	**-**	**-**	**1,002,870.67**
1100	**Remuneraciones al personal de carácter permanente**	**-**	**902,583.60**	**-**	**-**	**-**	**-**	**902,583.60**
1130	**Sueldo base al personal permanente**	**-**	**902,583.60**	**-**	**-**	**-**	**-**	**902,583.60**
1132	Sueldos de Confianza	-	902,583.60	-	-	-	-	902,583.60
1300	**Remuneraciones adicionales y especiales**	**-**	**100,287.07**	**-**	**-**	**-**	**-**	**100,287.07**
1320	**Primas de vacaciones, dominical y gratificación de fin de año**	**-**	**100,287.07**	**-**	**-**	**-**	**-**	**100,287.07**
1322	Aguinaldo	-	100,287.07	-	-	-	-	100,287.07
2000	**MATERIALES Y SUMINISTROS**	**240,000.00**	**-**	**-**	**-**	**-**	**-**	**240,000.00**
2500	**Productos químicos, farmacéuticos y de laboratorio**	**240,000.00**	**-**	**-**	**-**	**-**	**-**	**240,000.00**
2530	**Medicinas y productos farmacéuticos**	**120,000.00**	**-**	**-**	**-**	**-**	**-**	**120,000.00**
2531	Medicinas y productos farmacéuticos	120,000.00	-	-	-	-	-	120,000.00
2540	**Materiales, accesorios y suministros médicos**	**120,000.00**	**-**	**-**	**-**	**-**	**-**	**120,000.00**
2541	Materiales, accesorios y suministros médicos	120,000.00	-	-	-	-	-	120,000.00

H. AYUNTAMIENTO CONSTITUCIONAL DE PUNGARABATO, GRO.
SINDICATURA
2021–2024

H. AYUNTAMIENTO CONSTITUCIONAL DE PUNGARABATO, GRO. PRESIDENCIA MUNICIPAL 2021–2024

H. AYUNTAMIENTO CONSTITUCIONAL DE PUNGARABATO, GRO. SECRETARÍA GENERAL 2021–2024

H. AYUNTAMIENTO CONSTITUCIONAL DE PUNGARABATO, GRO. REGIDURÍA DE DESARROLLO URBANO Y OBRAS PÚBLICAS 2021 – 2024

H. AYUNTAMIENTO CONSTITUCIONAL DE PUNGARABATO, GRO. REGIDURÍA DE COMERCIO Y ABASTO POPULAR 2021 – 2024

H. AYUNTAMIENTO CONSTITUCIONAL DE PUNGARABATO, GRO. REGIDURÍA DE PARTICIPACIÓN SOCIAL DE LA MUJER 2021 – 2024

H. AYUNTAMIENTO CONSTITUCIONAL DE PUNGARABATO, GRO. REGIDURÍA DE EDUCACIÓN Y JUVENTUD 2021 – 2024

H. AYUNTAMIENTO CONSTITUCIONAL DE PUNGARABATO, GRO. REGIDURÍA DE SALUD PÚBLICA Y ASISTENCIA SOCIAL 2021 – 2024

H. AYUNTAMIENTO CONSTITUCIONAL DE PUNGARABATO, GRO. REGIDURÍA DE MEDIO AMBIENTE Y RECURSOS NATURALES 2021 – 2024

H. AYUNTAMIENTO CONSTITUCIONAL DE PUNGARABATO, GRO. REGIDURÍA DE CULTURA, RECREACIÓN Y ESPECTÁCULOS 2021 – 2024

H. AYUNTAMIENTO CONSTITUCIONAL DE PUNGARABATO, GRO. REGIDURÍA DE DESARROLLO RURAL 2021 – 2024

097

MUNICIPIO DE PUNGARABATO, GUERRERO

PRESUPUESTO DE EGRESOS DEL EJERCICIO FISCAL 2022

Clasificación por Objeto del Gasto y Fuentes de Financiamiento

UNIDAD DEPORTIVA

Formato FPE-9

COG/FF	DESCRIPCIÓN	INGRESOS PROPIOS	FONDO GENERAL DE PARTICIPACIONES	FAEISM	FISM-DF	FORTAMUN-DF	CONVENIOS	TOTAL ANUAL
	TOTAL PRESUPUESTO DE EGRESOS	**150,000.00**	**1,570,797.87**	-	-	-	-	**1,720,797.87**
1000	**SERVICIOS PERSONALES**	-	**1,570,797.87**	-	-	-	-	**1,570,797.87**
1100	**Remuneraciones al personal de carácter permanente**	-	**1,412,818.08**	-	-	-	-	**1,412,818.08**
1130	**Sueldo base al personal permanente**	-	**1,412,818.08**	-	-	-	-	**1,412,818.08**
1132	Sueldos de Confianza	-	1,412,818.08	-	-	-	-	1,412,818.08
1300	**Remuneraciones adicionales y especiales**	-	**157,979.79**	-	-	-	-	**157,979.79**
1320	**Primas de vacaciones, dominical y gratificación de fin de año**	-	**156,979.79**	-	-	-	-	**156,979.79**
1322	Aguinaldo	-	156,979.79	-	-	-	-	156,979.79
1340	**Compensaciones**	-	**1,000.00**	-	-	-	-	**1,000.00**
1347	Compensaciones por nómina	-	1,000.00	-	-	-	-	1,000.00
2000	**MATERIALES Y SUMINISTROS**	**150,000.00**	-	-	-	-	-	**150,000.00**
2100	**Materiales de administración, emisión de documentos y artículos oficiales**	**100,000.00**	-	-	-	-	-	**100,000.00**
2110	**Materiales, útiles y equipos menores de oficina**	**50,000.00**	-	-	-	-	-	**50,000.00**
2111	Materiales, útiles y equipos menores de oficina	50,000.00	-	-	-	-	-	50,000.00
2160	**Material de limpieza**	**50,000.00**	-	-	-	-	-	**50,000.00**
2161	Material de limpieza	50,000.00	-	-	-	-	-	50,000.00
2700	**Vestuario, blancos, prendas de protección y artículos deportivos**	**50,000.00**	-	-	-	-	-	**50,000.00**
2710	**Vestuario, blancos, prendas**	**50,000.00**	-	-	-	-	-	**50,000.00**
2711	Vestuario y uniformes	50,000.00	-	-	-	-	-	50,000.00

H. AYUNTAMIENTO CONSTITUCIONAL DE PUNGARABATO, GRO. REGIDURÍA DE DESARROLLO URBANO Y OBRAS PÚBLICAS 2021 – 2024

H. AYUNTAMIENTO CONSTITUCIONAL DE PUNGARABATO, GRO. SINDICATURA 2021–2024

H. AYUNTAMIENTO CONSTITUCIONAL DE PUNGARABATO, GRO. PRESIDENCIA MUNICIPAL 2021–2024

H. AYUNTAMIENTO CONSTITUCIONAL DE PUNGARABATO, GRO. SECRETARÍA GENERAL 2021–2024

H. AYUNTAMIENTO CONSTITUCIONAL DE PUNGARABATO, GRO. REGIDURÍA DE COMERCIO Y ABASTO POPULAR 2021 – 2024

H. AYUNTAMIENTO CONSTITUCIONAL DE PUNGARABATO, GRO. REGIDURÍA DE PARTICIPACIÓN SOCIAL DE LA MUJER 2021 – 2024

H. AYUNTAMIENTO CONSTITUCIONAL DE PUNGARABATO, GRO. REGIDURÍA DE EDUCACIÓN Y JUVENTUD 2021 – 2024

H. AYUNTAMIENTO CONSTITUCIONAL DE PUNGARABATO, GRO. REGIDURÍA DE SALUD PÚBLICA Y ASISTENCIA SOCIAL 2021 – 2024

H. AYUNTAMIENTO CONSTITUCIONAL DE PUNGARABATO, GRO. REGIDURÍA DE MEDIO AMBIENTE Y RECURSOS NATURALES 2021 – 2024

H. AYUNTAMIENTO CONSTITUCIONAL DE PUNGARABATO, GRO. REGIDURÍA DE CULTURA, RECREACIÓN Y ESPECTÁCULOS 2021 – 2024

H. AYUNTAMIENTO CONSTITUCIONAL DE PUNGARABATO, GRO. REGIDURÍA DE DESARROLLO RURAL 2021 – 2024

098

MUNICIPIO DE PUNGARABATO, GUERRERO

PRESUPUESTO DE EGRESOS DEL EJERCICIO FISCAL 2022

Clasificación por Objeto del Gasto y Fuentes de Financiamiento

INSTITUTO DE LA MUJER

263

Formato FPE-9

COG/FF	DESCRIPCIÓN	INGRESOS PROPIOS	FONDO GENERAL DE PARTICIPACIONES	FAEISM	FISM-DF	FORTAMUN-DF	CONVENIOS	TOTAL ANUAL
	TOTAL PRESUPUESTO DE EGRESOS	**350,000.00**	**384,854.45**	-	-	-	-	**734,854.45**
1000	**SERVICIOS PERSONALES**	-	**384,854.45**	-	-	-	-	**384,854.45**
1100	**Remuneraciones al personal de carácter permanente**	-	**366,677.38**	-	-	-	-	**366,677.38**
1130	**Sueldo base al personal permanente**	-	**366,677.38**	-	-	-	-	**366,677.38**
1132	Sueldos de Confianza	-	366,677.38	-	-	-	-	366,677.38
1300	**Remuneraciones adicionales y especiales**	-	**18,177.07**	-	-	-	-	**18,177.07**
1320	**Primas de vacaciones, dominical y gratificación de fin de año**	-	**18,177.07**	-	-	-	-	**18,177.07**
1322	Aguinaldo	-	18,177.07	-	-	-	-	18,177.07
2000	**MATERIALES Y SUMINISTROS**	**150,000.00**	-	-	-	-	-	**150,000.00**
2100	**Materiales de administración, emisión de documentos y artículos oficiales**	**50,000.00**	-	-	-	-	-	**50,000.00**
2110	**Materiales, útiles y equipos menores de oficina**	**50,000.00**	-	-	-	-	-	**50,000.00**
2111	Materiales, útiles y equipos menores de oficina	50,000.00	-	-	-	-	-	50,000.00
2400	**Materiales y artículos de construcción y de reparación**	**100,000.00**	-	-	-	-	-	**100,000.00**
2480	**Materiales complementarios**	**100,000.00**	-	-	-	-	-	**100,000.00**
2481	Materiales complementarios	100,000.00	-	-	-	-	-	100,000.00
3000	**SERVICIOS GENERALES**	**200,000.00**	-	-	-	-	-	**200,000.00**
3800	**Servicios oficiales**	**200,000.00**	-	-	-	-	-	**200,000.00**
3820	**Gastos de orden social y cultural**	**200,000.00**	-	-	-	-	-	**200,000.00**
3821	Gastos de orden social	200,000.00	-	-	-	-	-	200,000.00

H. AYUNTAMIENTO CONSTITUCIONAL DE PUNGARABATO, GRO. PRESIDENCIA MUNICIPAL 2021-2024

H. AYUNTAMIENTO CONSTITUCIONAL DE PUNGARABATO, GRO. SINDICATURA 2021-2024

H. AYUNTAMIENTO CONSTITUCIONAL DE PUNGARABATO, GRO. SECRETARÍA GENERAL 2021-2024

H. AYUNTAMIENTO CONSTITUCIONAL DE PUNGARABATO, GRO. REGIDURÍA DE DESARROLLO URBANO Y OBRAS PÚBLICAS 2021 - 2024

H. AYUNTAMIENTO CONSTITUCIONAL DE PUNGARABATO, GRO. REGIDURÍA DE COMERCIO Y ABASTO POPULAR 2021 - 2024

H. AYUNTAMIENTO CONSTITUCIONAL DE PUNGARABATO, GRO. REGIDURÍA DE PARTICIPACIÓN SOCIAL DE LA MUJER 2021 - 2024

H. AYUNTAMIENTO CONSTITUCIONAL DE PUNGARABATO, GRO. REGIDURÍA DE EDUCACIÓN Y JUVENTUD 2021 - 2024

H. AYUNTAMIENTO CONSTITUCIONAL DE PUNGARABATO, GRO. REGIDURÍA DE SALUD PÚBLICA Y ASISTENCIA SOCIAL 2021 - 2024

H. AYUNTAMIENTO CONSTITUCIONAL DE PUNGARABATO, GRO. REGIDURÍA DE MEDIO AMBIENTE Y RECURSOS NATURALES 2021 - 2024

H. AYUNTAMIENTO CONSTITUCIONAL DE PUNGARABATO, GRO. REGIDURÍA DE CULTURA, RECREACIÓN Y ESPECTÁCULOS 2021 - 2024

H. AYUNTAMIENTO CONSTITUCIONAL DE PUNGARABATO, GRO. REGIDURÍA DE DESARROLLO RURAL 2021 - 2024

099

MUNICIPIO DE PUNGARABATO, GUERRERO

PRESUPUESTO DE EGRESOS DEL EJERCICIO FISCAL 2022

Clasificación por Objeto del Gasto y Fuentes de Financiamiento

DIF MUNICIPAL

Formato FPE-9

COG/FF	DESCRIPCIÓN	INGRESOS PROPIOS	FONDO GENERAL DE PARTICIPACIONES	FAEISM	FISM-DF	FORTAMUN-DF	CONVENIOS	TOTAL ANUAL
	TOTAL PRESUPUESTO DE EGRESOS	-	**3,846,653.65**	-	-	-	-	**3,846,653.65**
1000	**SERVICIOS PERSONALES**	-	**3,846,653.65**	-	-	-	-	**3,846,653.65**
1100	**Remuneraciones al personal de carácter permanente**	-	**3,448,753.68**	-	-	-	-	**3,448,753.68**
1130	**Sueldo base al personal permanente**	-	**3,448,753.68**	-	-	-	-	**3,448,753.68**
1132	Sueldos de Confianza	-	3,448,753.68	-	-	-	-	3,448,753.68
1300	**Remuneraciones adicionales y especiales**	-	**397,899.97**	-	-	-	-	**397,899.97**
1320	**Primas de vacaciones, dominical y gratificación de fin de año**	-	**395,899.97**	-	-	-	-	**395,899.97**
1321	Prima Vacacional y Dominical	-	12,705.12	-	-	-	-	12,705.12
1322	**Aguinaldo**	-	**383,194.85**	-	-	-	-	**383,194.85**
1340	**Compensaciones**	-	**2,000.00**	-	-	-	-	**2,000.00**
1347	Compensaciones por nómina	-	2,000.00	-	-	-	-	2,000.00

H. AYUNTAMIENTO CONSTITUCIONAL DE PUNGARABATO, GRO. PRESIDENCIA MUNICIPAL 2021–2024

H. AYUNTAMIENTO CONSTITUCIONAL DE PUNGARABATO, GRO. SINDICATURA 2021–2024

H. AYUNTAMIENTO CONSTITUCIONAL DE PUNGARABATO, GRO. SECRETARÍA GENERAL 2021–2024

H. AYUNTAMIENTO CONSTITUCIONAL DE PUNGARABATO, GRO. REGIDURÍA DE DESARROLLO URBANO Y OBRAS PÚBLICAS 2021 – 2024

H. AYUNTAMIENTO CONSTITUCIONAL DE PUNGARABATO, GRO. REGIDURÍA DE COMERCIO Y ABASTO POPULAR 2021 – 2024

H. AYUNTAMIENTO CONSTITUCIONAL DE PUNGARABATO, GRO. REGIDURÍA DE PARTICIPACIÓN SOCIAL DE LA MUJER 2021 – 2024

H. AYUNTAMIENTO CONSTITUCIONAL DE PUNGARABATO, GRO. REGIDURÍA DE EDUCACIÓN Y JUVENTUD 2021 – 2024

H. AYUNTAMIENTO CONSTITUCIONAL DE PUNGARABATO, GRO. REGIDURÍA DE SALUD PÚBLICA Y ASISTENCIA SOCIAL 2021 – 2024

H. AYUNTAMIENTO CONSTITUCIONAL DE PUNGARABATO, GRO. REGIDURÍA DE MEDIO AMBIENTE Y RECURSOS NATURALES 2021 – 2024

H. AYUNTAMIENTO CONSTITUCIONAL DE PUNGARABATO, GRO. REGIDURÍA DE CULTURA, RECREACIÓN Y ESPECTÁCULOS 2021 – 2024

H. AYUNTAMIENTO CONSTITUCIONAL DE PUNGARABATO, GRO. REGIDURÍA DE DESARROLLO RURAL 2021 – 2024

MUNICIPIO DE PUNGARABATO, GUERRERO

PRESUPUESTO DE EGRESOS DEL EJERCICIO FISCAL 2022

Clasificación por Objeto del Gasto y Fuentes de Financiamiento

DIRECCIÓN DE EDUCACIÓN

Formato FPE-9

COG/FF	DESCRIPCIÓN	INGRESOS PROPIOS	FONDO GENERAL DE PARTICIPACIONES	FAEISM	FISM-DF	FORTAMUN-DF	CONVENIOS	TOTAL ANUAL
	TOTAL PRESUPUESTO DE EGRESOS	-	**558,237.33**	-	-	-	-	**558,237.33**
1000	**SERVICIOS PERSONALES**	-	**558,237.33**	-	-	-	-	**558,237.33**
1100	**Remuneraciones al personal de carácter permanente**	-	**502,413.60**	-	-	-	-	**502,413.60**
1130	**Sueldo base al personal permanente**	-	**502,413.60**	-	-	-	-	**502,413.60**
1132	Sueldos de Confianza	-	502,413.60	-	-	-	-	502,413.60
1300	**Remuneraciones adicionales y especiales**	-	**55,823.73**	-	-	-	-	**55,823.73**
1320	**Primas de vacaciones, dominical y gratificación de fin de año**	-	**55,823.73**	-	-	-	-	**55,823.73**
1322	Aguinaldo	-	55,823.73	-	-	-	-	55,823.73

H. AYUNTAMIENTO CONSTITUCIONAL DE PUNGARABATO, GRO. PRESIDENCIA MUNICIPAL 2021–2024

H. AYUNTAMIENTO CONSTITUCIONAL DE PUNGARABATO, GRO. SINDICATURA 2021–2024

H. AYUNTAMIENTO CONSTITUCIONAL DE PUNGARABATO, GRO. SECRETARÍA GENERAL 2021–2024

H. AYUNTAMIENTO CONSTITUCIONAL DE PUNGARABATO, GRO. REGIDURÍA DE DESARROLLO URBANO Y OBRAS PÚBLICAS 2021 – 2024

H. AYUNTAMIENTO CONSTITUCIONAL DE PUNGARABATO, GRO. REGIDURÍA DE COMERCIO Y ABASTO POPULAR 2021 – 2024

H. AYUNTAMIENTO CONSTITUCIONAL DE PUNGARABATO, GRO. REGIDURÍA DE PARTICIPACIÓN SOCIAL DE LA MUJER 2021 – 2024

H. AYUNTAMIENTO CONSTITUCIONAL DE PUNGARABATO, GRO. REGIDURÍA DE EDUCACIÓN Y JUVENTUD 2021 – 2024

H. AYUNTAMIENTO CONSTITUCIONAL DE PUNGARABATO, GRO. REGIDURÍA DE SALUD PÚBLICA Y ASISTENCIA SOCIAL 2021 – 2024

H. AYUNTAMIENTO CONSTITUCIONAL DE PUNGARABATO, GRO. REGIDURÍA DE MEDIO AMBIENTE Y RECURSOS NATURALES 2021 – 2024

H. AYUNTAMIENTO CONSTITUCIONAL DE PUNGARABATO, GRO. REGIDURÍA DE CULTURA, RECREACIÓN Y ESPECTÁCULOS 2021 – 2024

H. AYUNTAMIENTO CONSTITUCIONAL DE PUNGARABATO, GRO. REGIDURÍA DE DESARROLLO RURAL 2021 – 2024

MUNICIPIO DE PUNGARABATO, GUERRERO

PRESUPUESTO DE EGRESOS DEL EJERCICIO FISCAL 2022

Clasificación por Objeto del Gasto y Fuentes de Financiamiento

DESARROLLO ECONOMICO Y RURAL

311

Formato FPE-9

COG/FF	DESCRIPCIÓN	INGRESOS PROPIOS	FONDO GENERAL DE PARTICIPACIONES	FAEISM	FISM-DF	FORTAMUN-DF	CONVENIOS	TOTAL ANUAL
	TOTAL PRESUPUESTO DE EGRESOS	**-**	**1,050,354.21**	**-**	**-**	**-**	**-**	**1,050,354.21**
1000	**SERVICIOS PERSONALES**	**-**	**1,050,354.21**	**-**	**-**	**-**	**-**	**1,050,354.21**
1100	**Remuneraciones al personal de carácter permanente**	**-**	**913,314.72**	**-**	**-**	**-**	**-**	**913,314.72**
1130	**Sueldo base al personal permanente**	**-**	**913,314.72**	**-**	**-**	**-**	**-**	**913,314.72**
1132	Sueldos de Confianza	-	913,314.72	-	-	-	-	913,314.72
1300	**Remuneraciones adicionales y especiales**	**-**	**137,039.49**	**-**	**-**	**-**	**-**	**137,039.49**
1320	**Primas de vacaciones, dominical y gratificación de fin de año**	**-**	**137,039.49**	**-**	**-**	**-**	**-**	**137,039.49**
1321	Prima Vacacional y Dominical	-	35,560.08	-	-	-	-	35,560.08
1322	Aguinaldo	-	101,479.41	-	-	-	-	101,479.41

H. AYUNTAMIENTO CONSTITUCIONAL DE PUNGARABATO, GRO. PRESIDENCIA MUNICIPAL 2021–2024

H. AYUNTAMIENTO CONSTITUCIONAL DE PUNGARABATO, GRO. SINDICATURA 2021–2024

H. AYUNTAMIENTO CONSTITUCIONAL DE PUNGARABATO, GRO. SECRETARÍA GENERAL 2021–2024

H. AYUNTAMIENTO CONSTITUCIONAL DE PUNGARABATO, GRO. REGIDURÍA DE DESARROLLO URBANO Y OBRAS PÚBLICAS 2021 – 2024

H. AYUNTAMIENTO CONSTITUCIONAL DE PUNGARABATO, GRO. REGIDURÍA DE COMERCIO Y ABASTO POPULAR 2021 – 2024

H. AYUNTAMIENTO CONSTITUCIONAL DE PUNGARABATO, GRO. REGIDURÍA DE PARTICIPACIÓN SOCIAL DE LA MUJER 2021 – 2024

H. AYUNTAMIENTO CONSTITUCIONAL DE PUNGARABATO, GRO. REGIDURÍA DE EDUCACIÓN Y JUVENTUD 2021 – 2024

H. AYUNTAMIENTO CONSTITUCIONAL DE PUNGARABATO, GRO. REGIDURÍA DE SALUD PÚBLICA Y ASISTENCIA SOCIAL 2021 – 2024

H. AYUNTAMIENTO CONSTITUCIONAL DE PUNGARABATO, GRO. REGIDURÍA DE MEDIO AMBIENTE Y RECURSOS NATURALES 2021 – 2024

H. AYUNTAMIENTO CONSTITUCIONAL DE PUNGARABATO, GRO. REGIDURÍA DE CULTURA, RECREACIÓN Y ESPECTÁCULOS 2021 – 2024

H. AYUNTAMIENTO CONSTITUCIONAL DE PUNGARABATO, GRO. REGIDURÍA DE DESARROLLO RURAL 2021 – 2024

102

MUNICIPIO DE PUNGARABATO, GUERRERO

PRESUPUESTO DE EGRESOS DEL EJERCICIO FISCAL 2022

Clasificación por Objeto del Gasto y Fuentes de Financiamiento

DIRECCION DE REGISTRO CIVIL

181

Formato FPE-9

COG/FF	DESCRIPCIÓN	INGRESOS PROPIOS	FONDO GENERAL DE PARTICIPACIONES	FAEISM	FISM-DF	FORTAMUN-DF	CONVENIOS	TOTAL ANUAL
	TOTAL PRESUPUESTO DE EGRESOS	**300,000.00**	**395,188.00**	-	-	-	-	**695,188.00**
1000	**SERVICIOS PERSONALES**	-	**395,188.00**	-	-	-	-	**395,188.00**
1100	**Remuneraciones al personal de carácter permanente**	-	**355,669.20**	-	-	-	-	**355,669.20**
1130	**Sueldo base al personal permanente**	-	**355,669.20**	-	-	-	-	**355,669.20**
1132	Sueldos de Confianza	-	355,669.20	-	-	-	-	355,669.20
1300	**Remuneraciones adicionales y especiales**	-	**39,518.80**	-	-	-	-	**39,518.80**
1320	**Primas de vacaciones, dominical y gratificación de fin de año**	-	**39,518.80**	-	-	-	-	**39,518.80**
1322	Aguinaldo	-	39,518.80	-	-	-	-	39,518.80
2000	**MATERIALES Y SUMINISTROS**	**300,000.00**	-	-	-	-	-	**300,000.00**
2100	**Materiales de administración, emisión de documentos y artículos oficiales**	**300,000.00**	-	-	-	-	-	**300,000.00**
2110	**Materiales, útiles y equipos menores de oficina**	**150,000.00**	-	-	-	-	-	**150,000.00**
2111	Materiales, útiles y equipos menores de oficina	150,000.00	-	-	-	-	-	150,000.00
2180	**Materiales para el registro e identificación de bienes y personas**	**150,000.00**	-	-	-	-	-	**150,000.00**
2181	Materiales para el registro e identificación de bienes y personas	150,000.00	-	-	-	-	-	150,000.00

H. AYUNTAMIENTO CONSTITUCIONAL DE PUNGARABATO, GRO. PRESIDENCIA MUNICIPAL 2021–2024

H. AYUNTAMIENTO CONSTITUCIONAL DE PUNGARABATO, GRO. SINDICATURA 2021–2024

H. AYUNTAMIENTO CONSTITUCIONAL DE PUNGARABATO, GRO. SECRETARÍA GENERAL 2021–2024

H. AYUNTAMIENTO CONSTITUCIONAL DE PUNGARABATO, GRO. REGIDURÍA DE DESARROLLO URBANO Y OBRAS PÚBLICAS 2021–2024

103

H. AYUNTAMIENTO CONSTITUCIONAL DE PUNGARABATO, GRO. REGIDURÍA DE COMERCIO Y ABASTO POPULAR 2021 – 2024

H. AYUNTAMIENTO CONSTITUCIONAL DE PUNGARABATO, GRO. REGIDURÍA DE PARTICIPACIÓN SOCIAL DE LA MUJER 2021 – 2024

H. AYUNTAMIENTO CONSTITUCIONAL DE PUNGARABATO, GRO. REGIDURÍA DE EDUCACIÓN Y JUVENTUD 2021 – 2024

H. AYUNTAMIENTO CONSTITUCIONAL DE PUNGARABATO, GRO. REGIDURÍA DE SALUD PÚBLICA Y ASISTENCIA SOCIAL 2021 – 2024

H. AYUNTAMIENTO CONSTITUCIONAL DE PUNGARABATO, GRO. REGIDURÍA DE MEDIO AMBIENTE Y RECURSOS NATURALES 2021 – 2024

H. AYUNTAMIENTO CONSTITUCIONAL DE PUNGARABATO, GRO. REGIDURÍA DE CULTURA, RECREACIÓN Y ESPECTÁCULOS 2021 – 2024

H. AYUNTAMIENTO CONSTITUCIONAL DE PUNGARABATO, GRO. REGIDURÍA DE DESARROLLO RURAL 2021 – 2024

MUNICIPIO DE PUNGARABATO, GUERRERO

PRESUPUESTO DE EGRESOS DEL EJERCICIO FISCAL 2022

Clasificación por Objeto del Gasto y Fuentes de Financiamiento

DIRECCIÓN DE LIMPIA

PUNGARABATO VAMOS CONTIGO 2021 - 2024

Formato FPE-9

COG/FF	DESCRIPCIÓN	INGRESOS PROPIOS	FONDO GENERAL DE PARTICIPACIONES	FAEISM	FISM-DF	FORTAMUN-DF	CONVENIOS	TOTAL ANUAL
	TOTAL PRESUPUESTO DE EGRESOS	**400,000.00**	**5,670,851.20**	**1,497,064.13**	**-**	**-**	**-**	**7,567,915.33**
1000	**SERVICIOS PERSONALES**	**-**	**4,885,851.20**	**-**	**-**	**-**	**-**	**4,885,851.20**
1100	**Remuneraciones al personal de carácter permanente**	**-**	**4,347,766.08**	**-**	**-**	**-**	**-**	**4,347,766.08**
1130	**Sueldo base al personal permanente**	**-**	**4,347,766.08**	**-**	**-**	**-**	**-**	**4,347,766.08**
1132	Sueldos de Confianza	-	4,347,766.08	-	-	-	-	4,347,766.08
1300	**Remuneraciones adicionales y especiales**	**-**	**538,085.12**	**-**	**-**	**-**	**-**	**538,085.12**
1320	**Primas de vacaciones, dominical y gratificación de fin de año**	**-**	**483,085.12**	**-**	**-**	**-**	**-**	**483,085.12**
1322	Aguinaldo	-	483,085.12	-	-	-	-	483,085.12
1340	**Compensaciones**	**-**	**55,000.00**	**-**	**-**	**-**	**-**	**55,000.00**
1347	Compensaciones por nómina	-	55,000.00	-	-	-	-	55,000.00
2000	**MATERIALES Y SUMINISTROS**	**250,000.00**	**785,000.00**	**1,157,064.13**	**-**	**-**	**-**	**2,192,064.13**
2100	**Materiales de administración, emisión de documentos y artículos oficiales**	**-**	**520,000.00**	**-**	**-**	**-**	**-**	**520,000.00**
2160	**Material de limpieza**	**-**	**520,000.00**	**-**	**-**	**-**	**-**	**520,000.00**
2161	Material de limpieza	-	520,000.00	-	-	-	-	520,000.00
2400	**Materiales y artículos de construcción y de reparación**	**150,000.00**	**100,000.00**	**-**	**-**	**-**	**-**	**250,000.00**
2480	**Materiales complementarios**	**150,000.00**	**100,000.00**	**-**	**-**	**-**	**-**	**250,000.00**
2481	Materiales complementarios	150,000.00	100,000.00	-	-	-	-	250,000.00
2600	**Combustibles, lubricantes y aditivos**	**-**	**-**	**1,157,064.13**	**-**	**-**	**-**	**1,157,064.13**
2610	**Combustibles, lubricantes y aditivos**	**-**	**-**	**1,157,064.13**	**-**	**-**	**-**	**1,157,064.13**
2611	Combustibles	-	-	1,157,064.13	-	-	-	1,157,064.13
2900	**Herramientas, refacciones y accesorios menores**	**100,000.00**	**165,000.00**	**-**	**-**	**-**	**-**	**265,000.00**
2910	**Herramientas menores**	**-**	**15,000.00**	**-**	**-**	**-**	**-**	**15,000.00**
2911	Herramientas menores	-	15,000.00	-	-	-	-	15,000.00
2960	**Refacciones y accesorios menores de equipo de transporte**	**100,000.00**	**150,000.00**	**-**	**-**	**-**	**-**	**250,000.00**
2961	Refacciones y accesorios menores de equipo de transporte	100,000.00	150,000.00	-	-	-	-	250,000.00
3000	**SERVICIOS GENERALES**	**150,000.00**	**-**	**340,000.00**	**-**	**-**	**-**	**490,000.00**
3200	**Servicios de arrendamiento**	**-**	**-**	**100,000.00**	**-**	**-**	**-**	**100,000.00**
3260	**Arrendamiento de maquinaria, otros equipos y herramientas**	**-**	**-**	**100,000.00**	**-**	**-**	**-**	**100,000.00**
3261	Arrendamiento de maquinaria, otros equipos y herramientas	-	-	100,000.00	-	-	-	100,000.00
3500	**Servicios de instalación, reparación, mantenimiento y conservación**	**150,000.00**	**-**	**240,000.00**	**-**	**-**	**-**	**390,000.00**
3550	**Reparación y mantenimiento de equipo de transporte**	**150,000.00**	**-**	**240,000.00**	**-**	**-**	**-**	**390,000.00**
3551	Mantenimiento y conservación de vehículos terrestres, aéreos, marítimos, lacustres y fluviales	150,000.00	-	240,000.00	-	-	-	390,000.00

H. AYUNTAMIENTO CONSTITUCIONAL DE PUNGARABATO, GRO. PRESIDENCIA MUNICIPAL 2021-2024

H. AYUNTAMIENTO CONSTITUCIONAL DE PUNGARABATO, GRO. SINDICATURA 2021-2024

H. AYUNTAMIENTO CONSTITUCIONAL DE PUNGARABATO, GRO. SECRETARÍA GENERAL 2021-2024

H. AYUNTAMIENTO CONSTITUCIONAL DE PUNGARABATO, GRO. REGIDURÍA DE DESARROLLO URBANO Y OBRAS PÚBLICAS 2021 - 2024

H. AYUNTAMIENTO CONSTITUCIONAL DE PUNGARABATO, GRO. REGIDURÍA DE COMERCIO Y ABASTO POPULAR 2021 – 2024

H. AYUNTAMIENTO CONSTITUCIONAL DE PUNGARABATO, GRO. REGIDURÍA DE PARTICIPACIÓN SOCIAL DE LA MUJER 2021 – 2024

H. AYUNTAMIENTO CONSTITUCIONAL DE PUNGARABATO, GRO. REGIDURÍA DE EDUCACIÓN Y JUVENTUD 2021 – 2024

H. AYUNTAMIENTO CONSTITUCIONAL DE PUNGARABATO, GRO. REGIDURÍA DE SALUD PÚBLICA Y ASISTENCIA SOCIAL 2021 – 2024

H. AYUNTAMIENTO CONSTITUCIONAL DE PUNGARABATO, GRO. REGIDURÍA DE MEDIO AMBIENTE Y RECURSOS NATURALES 2021 – 2024

H. AYUNTAMIENTO CONSTITUCIONAL DE PUNGARABATO, GRO. REGIDURÍA DE CULTURA, RECREACIÓN Y ESPECTÁCULOS 2021 – 2024

H. AYUNTAMIENTO CONSTITUCIONAL DE PUNGARABATO, GRO. REGIDURÍA DE DESARROLLO RURAL 2021 – 2024

MUNICIPIO DE PUNGARABATO, GUERRERO

PRESUPUESTO DE EGRESOS DEL EJERCICIO FISCAL 2022

Clasificación por Objeto del Gasto y Fuentes de Financiamiento

DIRECCIÓN DE PANTEONES

Formato FPE-9

COG/FF	DESCRIPCIÓN	INGRESOS PROPIOS	FONDO GENERAL DE PARTICIPACIONES	FAEISM	FISM-DF	FORTAMUN-DF	CONVENIOS	TOTAL ANUAL
	TOTAL PRESUPUESTO DE EGRESOS	-	234,436.27	-	-	-	-	234,436.27
1000	SERVICIOS PERSONALES	-	234,436.27	-	-	-	-	234,436.27
1100	Remuneraciones al personal de carácter permanente	-	210,992.64	-	-	-	-	210,992.64
1130	Sueldo base al personal permanente	-	210,992.64	-	-	-	-	210,992.64
1132	Sueldos de Confianza	-	210,992.64	-	-	-	-	210,992.64
1300	Remuneraciones adicionales y especiales	-	23,443.63	-	-	-	-	23,443.63
1320	Primas de vacaciones, dominical y gratificación de fin de año	-	23,443.63	-	-	-	-	23,443.63
1322	Aguinaldo	-	23,443.63	-	-	-	-	23,443.63

H. AYUNTAMIENTO CONSTITUCIONAL DE PUNGARABATO, GRO. PRESIDENCIA MUNICIPAL 2021–2024

H. AYUNTAMIENTO CONSTITUCIONAL DE PUNGARABATO, GRO. SINDICATURA 2021–2024

H. AYUNTAMIENTO CONSTITUCIONAL DE PUNGARABATO, GRO. SECRETARÍA GENERAL 2021–2024

H. AYUNTAMIENTO CONSTITUCIONAL DE PUNGARABATO, GRO. REGIDURÍA DE DESARROLLO URBANO Y OBRAS PÚBLICAS 2021 – 2024

H. AYUNTAMIENTO CONSTITUCIONAL DE PUNGARABATO, GRO. REGIDURÍA DE COMERCIO Y ABASTO POPULAR 2021 – 2024

H. AYUNTAMIENTO CONSTITUCIONAL DE PUNGARABATO, GRO. REGIDURÍA DE PARTICIPACIÓN SOCIAL DE LA MUJER 2021 – 2024

H. AYUNTAMIENTO CONSTITUCIONAL DE PUNGARABATO, GRO. REGIDURÍA DE EDUCACIÓN Y JUVENTUD 2021 – 2024

H. AYUNTAMIENTO CONSTITUCIONAL DE PUNGARABATO, GRO. REGIDURÍA DE SALUD PÚBLICA Y ASISTENCIA SOCIAL 2021 – 2024

H. AYUNTAMIENTO CONSTITUCIONAL DE PUNGARABATO, GRO. REGIDURÍA DE MEDIO AMBIENTE Y RECURSOS NATURALES 2021 – 2024

H. AYUNTAMIENTO CONSTITUCIONAL DE PUNGARABATO, GRO. REGIDURÍA DE CULTURA, RECREACIÓN Y ESPECTÁCULOS 2021 – 2024

H. AYUNTAMIENTO CONSTITUCIONAL DE PUNGARABATO, GRO. REGIDURÍA DE DESARROLLO RURAL 2021 – 2024

MUNICIPIO DE PUNGARABATO, GUERRERO

PRESUPUESTO DE EGRESOS DEL EJERCICIO FISCAL 2022

Clasificación por Objeto del Gasto y Fuentes de Financiamiento

BIBLIOTECA MUNICIPAL

256

Formato FPE-9

COG/FF	DESCRIPCIÓN	INGRESOS PROPIOS	FONDO GENERAL DE PARTICIPACIONES	FAEISM	FISM-DF	FORTAMUN-DF	CONVENIOS	TOTAL ANUAL
	TOTAL PRESUPUESTO DE EGRESOS	-	**647,368.27**	-	-	-	-	**647,368.27**
1000	**SERVICIOS PERSONALES**	-	**647,368.27**	-	-	-	-	**647,368.27**
1100	**Remuneraciones al personal de carácter permanente**	-	**582,631.44**	-	-	-	-	**582,631.44**
1130	**Sueldo base al personal permanente**	-	**582,631.44**	-	-	-	-	**582,631.44**
1132	Sueldos de Confianza	-	582,631.44	-	-	-	-	582,631.44
1300	**Remuneraciones adicionales y especiales**	-	**64,736.83**	-	-	-	-	**64,736.83**
1320	**Primas de vacaciones, dominical y gratificación de fin de año**	-	**64,736.83**	-	-	-	-	**64,736.83**
1322	Aguinaldo	-	64,736.83	-	-	-	-	64,736.83

H. AYUNTAMIENTO CONSTITUCIONAL DE PUNGARABATO, GRO. PRESIDENCIA MUNICIPAL 2021–2024

H. AYUNTAMIENTO CONSTITUCIONAL DE PUNGARABATO, GRO. SINDICATURA 2021–2024

H. AYUNTAMIENTO CONSTITUCIONAL DE PUNGARABATO, GRO. SECRETARÍA GENERAL 2021–2024

H. AYUNTAMIENTO CONSTITUCIONAL DE PUNGARABATO, GRO. REGIDURÍA DE DESARROLLO URBANO Y OBRAS PÚBLICAS 2021 – 2024

H. AYUNTAMIENTO CONSTITUCIONAL DE PUNGARABATO, GRO. REGIDURÍA DE COMERCIO Y ABASTO POPULAR 2021 – 2024

H. AYUNTAMIENTO CONSTITUCIONAL DE PUNGARABATO, GRO. REGIDURÍA DE PARTICIPACIÓN SOCIAL DE LA MUJER 2021 – 2024

H. AYUNTAMIENTO CONSTITUCIONAL DE PUNGARABATO, GRO. REGIDURÍA DE EDUCACIÓN Y JUVENTUD 2021 – 2024

H. AYUNTAMIENTO CONSTITUCIONAL DE PUNGARABATO, GRO. REGIDURÍA DE SALUD PÚBLICA Y ASISTENCIA SOCIAL 2021 – 2024

H. AYUNTAMIENTO CONSTITUCIONAL DE PUNGARABATO, GRO. REGIDURÍA DE MEDIO AMBIENTE Y RECURSOS NATURALES 2021 – 2024

H. AYUNTAMIENTO CONSTITUCIONAL DE PUNGARABATO, GRO. REGIDURÍA DE CULTURA, RECREACIÓN Y ESPECTÁCULOS 2021 – 2024

H. AYUNTAMIENTO CONSTITUCIONAL DE PUNGARABATO, GRO. REGIDURÍA DE DESARROLLO RURAL 2021 – 2024

MUNICIPIO DE PUNGARABATO, GUERRERO

PRESUPUESTO DE EGRESOS DEL EJERCICIO FISCAL 2022

Clasificación por Objeto del Gasto y Fuentes de Financiamiento

COMUNICACIÓN SOCIAL

Formato FPE-9

COG/FF	DESCRIPCIÓN	INGRESOS PROPIOS	FONDO GENERAL DE PARTICIPACIONES	FAEISM	FISM-DF	FORTAMUN-DF	CONVENIOS	TOTAL ANUAL
	TOTAL PRESUPUESTO DE EGRESOS	**300,000.00**	**1,511,565.33**	**-**	**-**	**-**	**-**	**1,811,565.33**
1000	**SERVICIOS PERSONALES**	**-**	**974,685.33**	**-**	**-**	**-**	**-**	**974,685.33**
1100	**Remuneraciones al personal de carácter permanente**	**-**	**877,216.80**	**-**	**-**	**-**	**-**	**877,216.80**
1130	**Sueldo base al personal permanente**	**-**	**877,216.80**	**-**	**-**	**-**	**-**	**877,216.80**
1132	Sueldos de Confianza	-	877,216.80	-	-	-	-	877,216.80
1300	**Remuneraciones adicionales y especiales**	**-**	**97,468.53**	**-**	**-**	**-**	**-**	**97,468.53**
1320	**Primas de vacaciones, dominical y gratificación de fin de año**	**-**	**97,468.53**	**-**	**-**	**-**	**-**	**97,468.53**
1322	Aguinaldo	-	97,468.53	-	-	-	-	97,468.53
3000	**SERVICIOS GENERALES**	**300,000.00**	**536,880.00**	**-**	**-**	**-**	**-**	**836,880.00**
3600	**Servicios de comunicación social y publicidad**	**300,000.00**	**536,880.00**	**-**	**-**	**-**	**-**	**836,880.00**
3610	**Difusión por radio, televisión y otros medios de mensajes sobre programas y actividades**	**150,000.00**	**533,400.00**	**-**	**-**	**-**	**-**	**683,400.00**
3611	Difusión por radio, televisión y otros medios de mensajes sobre programas y actividades gubern	150,000.00	533,400.00	-	-	-	-	683,400.00
3630	**Servicios de creatividad, preproducción y producción de publicidad, excepto Internet**	**150,000.00**	**3,480.00**	**-**	**-**	**-**	**-**	**153,480.00**
3631	Servicios de creatividad, preproducción y producción de publicidad, excepto Internet	150,000.00	3,480.00	-	-	-	-	153,480.00

H. AYUNTAMIENTO CONSTITUCIONAL DE PUNGARABATO, GRO. PRESIDENCIA MUNICIPAL 2021–2024

H. AYUNTAMIENTO CONSTITUCIONAL DE PUNGARABATO, GRO. SINDICATURA 2021–2024

H. AYUNTAMIENTO CONSTITUCIONAL DE PUNGARABATO, GRO. SECRETARÍA GENERAL 2021–2024

H. AYUNTAMIENTO CONSTITUCIONAL DE PUNGARABATO, GRO. REGIDURÍA DE DESARROLLO URBANO Y OBRAS PÚBLICAS 2021 – 2024

H. AYUNTAMIENTO CONSTITUCIONAL DE PUNGARABATO, GRO. REGIDURÍA DE COMERCIO Y ABASTO POPULAR 2021 – 2024

H. AYUNTAMIENTO CONSTITUCIONAL DE PUNGARABATO, GRO. REGIDURÍA DE PARTICIPACIÓN SOCIAL DE LA MUJER 2021 – 2024

H. AYUNTAMIENTO CONSTITUCIONAL DE PUNGARABATO, GRO. REGIDURÍA DE EDUCACIÓN Y JUVENTUD 2021 – 2024

H. AYUNTAMIENTO CONSTITUCIONAL DE PUNGARABATO, GRO. REGIDURÍA DE SALUD PÚBLICA Y ASISTENCIA SOCIAL 2021 – 2024

H. AYUNTAMIENTO CONSTITUCIONAL DE PUNGARABATO, GRO. REGIDURÍA DE MEDIO AMBIENTE Y RECURSOS NATURALES 2021 – 2024

H. AYUNTAMIENTO CONSTITUCIONAL DE PUNGARABATO, GRO. REGIDURÍA DE CULTURA, RECREACIÓN Y ESPECTÁCULOS 2021 – 2024

H. AYUNTAMIENTO CONSTITUCIONAL DE PUNGARABATO, GRO. REGIDURÍA DE DESARROLLO RURAL 2021 – 2024

MUNICIPIO DE PUNGARABATO, GUERRERO

PRESUPUESTO DE EGRESOS DEL EJERCICIO FISCAL 2022

Clasificación por Objeto del Gasto y Fuentes de Financiamiento

CONSOLIDADO

Formato FPE-9

CG/FF	DESCRIPCIÓN	INGRESOS PROPIOS	FONDO GENERAL DE PARTICIPACIONES	FAEISM	FISM-DF	FORTAMUN-DF	TOTAL ANUAL
2210	**Productos alimenticios para personas**	**280,000.00**	**65,000.00**	**50,000.00**	**-**	**59,344.44**	**454,344.44**
2211	Alimentación para servidores públicos	280,000.00	65,000.00	50,000.00	-	59,344.44	454,344.44
2230	**Utensilios para el servicio de alimentación**	**623.46**	**-**	**-**	**-**	**-**	**623.46**
2231	Utensilios para el servicio de alimentación	623.46	-	-	-	-	623.46
2400	**Materiales y artículos de construcción y de reparación**	**1,216,334.95**	**565,206.36**	**300,000.00**	**-**	**1,229,700.00**	**3,311,241.31**
2460	**Material eléctrico y electrónico**	**56,365.16**	**-**	**-**	**-**	**-**	**56,365.16**
2461	Material eléctrico y electrónico	56,365.16	-	-	-	-	56,365.16
2480	**Materiales complementarios**	**1,155,009.79**	**515,206.36**	**300,000.00**	**-**	**1,229,700.00**	**3,199,916.15**
2481	Materiales complementarios	1,155,009.79	515,206.36	300,000.00	-	1,229,700.00	3,199,916.15
2490	**Otros materiales y artículos de construcción y reparación**	**4,960.00**	**50,000.00**	**-**	**-**	**-**	**54,960.00**
2491	Otros materiales y artículos de construcción y reparación	4,960.00	50,000.00	-	-	-	54,960.00
2500	**Productos químicos, farmacéuticos y de laboratorio**	**240,000.00**	**-**	**-**	**-**	**60,000.00**	**300,000.00**
2530	**Medicinas y productos farmacéuticos**	**120,000.00**	**-**	**-**	**-**	**-**	**120,000.00**
2531	Medicinas y productos farmacéuticos	120,000.00	-	-	-	-	120,000.00
2540	**Materiales, accesorios y suministros médicos**	**120,000.00**	**-**	**-**	**-**	**60,000.00**	**180,000.00**
2541	Materiales, accesorios y suministros médicos	120,000.00	-	-	-	60,000.00	180,000.00
2600	**Combustibles, lubricantes y aditivos**	**1,204,861.63**	**350,000.00**	**1,665,945.30**	**-**	**9,397,675.58**	**12,618,482.51**
2610	**Combustibles, lubricantes y aditivos**	**1,204,861.63**	**350,000.00**	**1,665,945.30**	**-**	**9,397,675.58**	**12,618,482.51**
2611	Combustibles	1,204,861.63	350,000.00	1,665,945.30	-	9,397,675.58	12,618,482.51
2700	**Vestuario, blancos, prendas de protección y artículos deportivos**	**50,000.00**	**-**	**76,400.00**	**-**	**350,270.00**	**476,670.00**
2710	**Vestuario y uniformes**	**50,000.00**	**-**	**50,000.00**	**-**	**340,000.00**	**440,000.00**
2711	Vestuario y uniformes	50,000.00	-	50,000.00	-	340,000.00	440,000.00
2720	**Prendas de seguridad y protección personal**	**-**	**-**	**-**	**-**	**10,270.00**	**10,270.00**
2721	Prendas de seguridad	-	-	-	-	10,270.00	10,270.00
2730	**Artículos deportivos**	**-**	**-**	**26,400.00**	**-**	**-**	**26,400.00**
2731	Artículos deportivos	-	-	26,400.00	-	-	26,400.00
2900	**Herramientas, refacciones y accesorios menores**	**1,296,040.60**	**465,000.00**	**552,382.90**	**-**	**112,130.89**	**2,425,554.39**
2910	**Herramientas menores**	**346,040.60**	**15,000.00**	**-**	**-**	**-**	**361,040.60**
2911	Herramientas menores	346,040.60	15,000.00	-	-	-	361,040.60
2960	**Refacciones y accesorios menores de equipo de transporte**	**950,000.00**	**450,000.00**	**552,382.90**	**-**	**112,130.89**	**2,064,513.79**
2961	Refacciones y accesorios menores de equipo de transporte	950,000.00	450,000.00	552,382.90	-	112,130.89	2,064,513.79
3000	**SERVICIOS GENERALES**	**8,402,382.71**	**4,246,978.54**	**2,273,131.71**	**-**	**6,862,213.98**	**21,784,706.94**
3100	**Servicios básicos**	**195,000.00**	**736,213.76**	**53,138.70**	**-**	**16,320.00**	**1,000,672.46**
3110	**Energía eléctrica**	**125,000.00**	**-**	**-**	**-**	**-**	**125,000.00**

H. AYUNTAMIENTO CONSTITUCIONAL DE PUNGARABATO, GRO. PRESIDENCIA MUNICIPAL 2021–2024

H. AYUNTAMIENTO CONSTITUCIONAL DE PUNGARABATO, GRO. SINDICATURA 2021–2024

H. AYUNTAMIENTO CONSTITUCIONAL DE PUNGARABATO, GRO. SECRETARÍA GENERAL 2021–2024

H. AYUNTAMIENTO CONSTITUCIONAL DE PUNGARABATO, GRO. REGIDURÍA DE DESARROLLO URBANO Y OBRAS PÚBLICAS 2021 – 2024

H. AYUNTAMIENTO CONSTITUCIONAL DE PUNGARABATO, GRO. REGIDURÍA DE COMERCIO Y ABASTO POPULAR 2021 – 2024

H. AYUNTAMIENTO CONSTITUCIONAL DE PUNGARABATO, GRO. REGIDURÍA DE PARTICIPACIÓN SOCIAL DE LA MUJER 2021 – 2024

H. AYUNTAMIENTO CONSTITUCIONAL DE PUNGARABATO, GRO. REGIDURÍA DE EDUCACIÓN Y JUVENTUD 2021 – 2024

H. AYUNTAMIENTO CONSTITUCIONAL DE PUNGARABATO, GRO. REGIDURÍA DE SALUD PÚBLICA Y ASISTENCIA SOCIAL 2021 – 2024

H. AYUNTAMIENTO CONSTITUCIONAL DE PUNGARABATO, GRO. REGIDURÍA DE MEDIO AMBIENTE Y RECURSOS NATURALES 2021 – 2024

H. AYUNTAMIENTO CONSTITUCIONAL DE PUNGARABATO, GRO. REGIDURÍA DE CULTURA, RECREACIÓN Y ESPECTÁCULOS 2021 – 2024

H. AYUNTAMIENTO CONSTITUCIONAL DE PUNGARABATO, GRO. REGIDURÍA DE DESARROLLO RURAL 2021 – 2024

MUNICIPIO DE PUNGARABATO, GUERRERO

PRESUPUESTO DE EGRESOS DEL EJERCICIO FISCAL 2022

Clasificación por Objeto del Gasto y Fuentes de Financiamiento

CONSOLIDADO

Formato PE-9

COG/FF	DESCRIPCIÓN	INGRESOS PROPIOS	FONDO GENERAL DE PARTICIPACIONES	FAEISM	FISM-DF	FORTAMUN-DF	TOTAL ANUAL
3111	Servicio de energia eléctrica	125,000.00	-	-	-	-	125,000.00
3140	**Telefonía tradicional**	**20,000.00**	**90,000.00**	**-**	**-**	**16,320.00**	**126,320.00**
3141	Servicio telefonía tradicional	20,000.00	90,000.00	-	-	16,320.00	126,320.00
3180	**Servicios postales y telegráficos**	**25,000.00**	**-**	**-**	**-**	**-**	**25,000.00**
3181	Servicio postal	25,000.00	-	-	-	-	25,000.00
3190	**Servicios integrales y otros servicios**	**25,000.00**	**646,213.76**	**53,138.70**	**-**	**-**	**724,352.46**
3191	Servicios integrales y otros servicios	25,000.00	646,213.76	53,138.70	-	-	724,352.46
3200	**Servicios de arrendamiento**	**-**	**-**	**100,000.00**	**-**	**-**	**100,000.00**
3260	**Arrendamiento de maquinaria, otros equipos y herramientas**	**-**	**-**	**100,000.00**	**-**	**-**	**100,000.00**
3261	Arrendamiento de maquinaria, otros equipos y herramientas	-	-	100,000.00	-	-	100,000.00
3300	**Servicios profesionales, cientificos, técnicos y otros servicios**	**-**	**170,000.00**	**20,000.01**	**-**	**-**	**190,000.01**
3310	**Servicios legales, de contabilidad, auditoría y relacionados**	**-**	**150,000.00**	**20,000.01**	**-**	**-**	**170,000.01**
3311	Servicios legales de contabilidad, auditoría y relacionados	-	150,000.00	20,000.01	-	-	170,000.01
3330	**Servicios de consultoría administrativa, procesos, técnica y en tecnologías de la informac**	**-**	**20,000.00**	**-**	**-**	**-**	**20,000.00**
3331	Servicios de consultoría administrativa e informática	-	20,000.00	-	-	-	20,000.00
3400	**Servicios financieros, bancarios y comerciales**	**-**	**43,000.00**	**1,000.00**	**-**	**21,088.47**	**65,088.47**
3410	**Servicios financieros y bancarios**	**-**	**5,000.00**	**1,000.00**	**-**	**3,953.28**	**9,953.28**
3411	Servicios financieros y bancarios	-	5,000.00	1,000.00	-	3,953.28	9,953.28
3430	**Servicios de recaudación, traslado y custodia de valores**	**-**	**1,000.00**	**-**	**-**	**-**	**1,000.00**
3431	Servicios de recaudación, traslado y custodia de valores	-	1,000.00	-	-	-	1,000.00
3450	**Seguro de bienes patrimoniales**	**-**	**12,000.00**	**-**	**-**	**17,135.19**	**29,135.19**
3451	Seguro de bienes patrimoniales	-	12,000.00	-	-	17,135.19	29,135.19
3470	**Fletes y maniobras**	**-**	**25,000.00**	**-**	**-**	**-**	**25,000.00**
3471	Fletes y maniobras	-	25,000.00	-	-	-	25,000.00
3500	**Servicios de instalación, reparación, mantenimiento y conservación**	**6,357,382.71**	**2,329,984.78**	**2,098,993.00**	**-**	**5,224,805.51**	**16,011,166.00**
3510	**Conservación y mantenimiento menor de inmuebles**	**5,477,043.06**	**1,879,854.16**	**1,500,000.00**	**-**	**4,600,000.00**	**13,456,897.22**
3511	Conservación y mantenimiento menor de inmuebles	5,477,043.06	1,879,854.16	1,500,000.00	-	4,600,000.00	13,456,897.22
3520	**Instalación, reparación y mantenimiento de mobiliario y equipo de administración, educac**	**50,000.00**	**12,000.00**	**-**	**-**	**29,381.83**	**91,381.83**
3521	Instalación, reparación y mantenimiento de mobiliario y equipo de administración	50,000.00	12,000.00	-	-	29,381.83	91,381.83
3530	**Instalación, reparación y mantenimiento de equipo de cómputo y tecnología de la informa**	**40,000.00**	**-**	**-**	**-**	**-**	**40,000.00**
3531	Instalación, reparación y mantenimiento de bienes informáticos	40,000.00	-	-	-	-	40,000.00
3550	**Reparación y mantenimiento de equipo de transporte**	**765,339.65**	**438,130.62**	**598,993.00**	**-**	**565,457.70**	**2,367,920.97**
3551	Mantenimiento y conservación de vehículos terrestres, aéreos, marítimos, lacustres y fluviales	765,339.65	438,130.62	598,993.00	-	565,457.70	2,367,920.97
3570	**Instalación, reparación y mantenimiento de maquinaria, otros equipos y herramienta**	**25,000.00**	**-**	**-**	**-**	**29,965.98**	**54,965.98**

H. AYUNTAMIENTO CONSTITUCIONAL DE PUNGARABATO, GRO. PRESIDENCIA MUNICIPAL 2021–2024

H. AYUNTAMIENTO CONSTITUCIONAL DE PUNGARABATO, GRO. SINDICATURA 2021–2024

H. AYUNTAMIENTO CONSTITUCIONAL DE PUNGARABATO, GRO. SECRETARÍA GENERAL 2021–2024

H. AYUNTAMIENTO CONSTITUCIONAL DE PUNGARABATO, GRO. REGIDURÍA DE DESARROLLO URBANO Y OBRAS PÚBLICAS 2021 – 2024

H. AYUNTAMIENTO CONSTITUCIONAL DE PUNGARABATO, GRO. REGIDURÍA DE COMERCIO Y ABASTO POPULAR 2021 – 2024

H. AYUNTAMIENTO CONSTITUCIONAL DE PUNGARABATO, GRO. REGIDURÍA DE PARTICIPACIÓN SOCIAL DE LA MUJER 2021 – 2024

H. AYUNTAMIENTO CONSTITUCIONAL DE PUNGARABATO, GRO. REGIDURÍA DE EDUCACIÓN Y JUVENTUD 2021 – 2024

H. AYUNTAMIENTO CONSTITUCIONAL DE PUNGARABATO, GRO. REGIDURÍA DE SALUD PÚBLICA Y ASISTENCIA SOCIAL 2021 – 2024

H. AYUNTAMIENTO CONSTITUCIONAL DE PUNGARABATO, GRO. REGIDURÍA DE MEDIO AMBIENTE Y RECURSOS NATURALES 2021 – 2024

H. AYUNTAMIENTO CONSTITUCIONAL DE PUNGARABATO, GRO. REGIDURÍA DE CULTURA, RECREACIÓN Y ESPECTÁCULOS 2021 – 2024

H. AYUNTAMIENTO CONSTITUCIONAL DE PUNGARABATO, GRO. REGIDURÍA DE DESARROLLO RURAL 2021 – 2024

MUNICIPIO DE PUNGARABATO, GUERRERO

PRESUPUESTO DE EGRESOS DEL EJERCICIO FISCAL 2022

Clasificación por Objeto del Gasto y Fuentes de Financiamiento

CONSOLIDADO

Formato FPE-9

COG/FF	DESCRIPCIÓN	INGRESOS PROPIOS	FONDO GENERAL DE PARTICIPACIONES	FAEISM	FISM-DF	FORTAMUN-DF	TOTAL ANUAL
3571	Reparación y mantenimiento de maquinaria y otros equipos	25,000.00	-	-	-	29,965.98	54,965.98
3600	**Servicios de comunicación social y publicidad**	**500,000.00**	**536,880.00**	-	-	-	**1,036,880.00**
3610	**Difusión por radio, televisión y otros medios de mensajes sobre programas y actividades**	**250,000.00**	**533,400.00**	-	-	-	**783,400.00**
3611	Difusión por radio, televisión y otros medios de mensajes sobre programas y actividades gubern	250,000.00	533,400.00			-	783,400.00
3630	**Servicios de creatividad, preproducción y producción de publicidad, excepto Internet**	**250,000.00**	**3,480.00**			-	**253,480.00**
3631	Servicios de creatividad, preproducción y producción de publicidad, excepto Internet	250,000.00	3,480.00			-	253,480.00
3700	**Servicios de traslado y viáticos**	**250,000.00**	-		-	-	**250,000.00**
3750	**Viáticos en el país**	**250,000.00**	-		-	-	**250,000.00**
3751	Viáticos nacionales para servidores públicos en el desempeño de funciones oficiales	250,000.00	-		-	-	250,000.00
3800	**Servicios oficiales**	**1,100,000.00**	**375,900.00**		-	-	**1,475,900.00**
3810	**Gastos de ceremonial**	**100,000.00**	**150,000.00**		-	-	**250,000.00**
3811	Gastos de ceremonial	100,000.00	150,000.00		-	-	250,000.00
3820	**Gastos de orden social y cultural**	**1,000,000.00**	**207,400.00**		-	-	**1,207,400.00**
3821	Gastos de orden social	1,000,000.00	181,500.00		-	-	1,181,500.00
3822	Gastos de orden cultural	-	25,900.00		-	-	25,900.00
3850	**Gastos de representación**	-	**18,500.00**		-	-	**18,500.00**
3851	Gastos de representación	-	18,500.00		-	-	18,500.00
3900	**Otros servicios generales**	-	**55,000.00**		-	**1,600,000.00**	**1,655,000.00**
3920	**Impuestos y derechos**	-	-		-	**1,600,000.00**	**1,600,000.00**
3921	Impuestos y derechos	-	-		-	1,600,000.00	1,600,000.00
3940	**Sentencias y resoluciones por autoridad competente**	-	**5,000.00**		-	-	**5,000.00**
3941	Erogaciones por resoluciones administrativas y/o judiciales	-	5,000.00		-	-	5,000.00
3950	**Penas, multas, accesorios y actualizaciones**	-	**50,000.00**		-	-	**50,000.00**
3951	Penas, multas, accesorios y actualizaciones	-	50,000.00		-	-	50,000.00
4000	**TRANSFERENCIAS, ASIGNACIONES, SUBSIDIOS Y OTRAS AYUDAS**	**300,000.00**	**672,472.00**		-	**72,000.00**	**1,044,472.00**
4200	**Transferencias al resto del sector público**	-	**400,000.00**		-	-	**400,000.00**
4250	**Transferencias a fideicomisos de entidades federativas y municipios**	-	**400,000.00**		-	-	**400,000.00**
4251	FONSOL	-	400,000.00		-	-	400,000.00
4400	**Ayudas sociales**	**300,000.00**	**272,472.00**		-	**72,000.00**	**644,472.00**
4410	**Ayudas sociales a personas**	**200,000.00**	**232,472.00**		-	-	**432,472.00**
4411	Gastos relacionados con actividades culturales, deportivas y de ayuda extraordinaria	200,000.00	232,472.00		-	-	432,472.00
4430	**Ayudas sociales a instituciones de enseñanza**	**50,000.00**	**10,000.00**		-	-	**60,000.00**
4431	Ayudas sociales a instituciones de enseñanza	50,000.00	10,000.00		-	-	60,000.00
4450	**Ayudas sociales a instituciones sin fines de lucro**	**50,000.00**	**30,000.00**		-	**72,000.00**	**152,000.00**

H. AYUNTAMIENTO CONSTITUCIONAL DE PUNGARABATO, GRO. PRESIDENCIA MUNICIPAL 2021–2024

H. AYUNTAMIENTO CONSTITUCIONAL DE PUNGARABATO, GRO. SINDICATURA 2021–2024

H. AYUNTAMIENTO CONSTITUCIONAL DE PUNGARABATO, GRO. SECRETARÍA GENERAL 2021–2024

H. AYUNTAMIENTO CONSTITUCIONAL DE PUNGARABATO, GRO. REGIDURÍA DE DESARROLLO RURAL 2021 – 2024

H. AYUNTAMIENTO CONSTITUCIONAL DE PUNGARABATO, GRO. REGIDURÍA DE DESARROLLO URBANO Y OBRAS PÚBLICAS 2021 – 2024

H. AYUNTAMIENTO CONSTITUCIONAL DE PUNGARABATO, GRO. REGIDURÍA DE COMERCIO Y ABASTO POPULAR 2021 – 2024

H. AYUNTAMIENTO CONSTITUCIONAL DE PUNGARABATO, GRO. REGIDURÍA DE PARTICIPACIÓN SOCIAL DE LA MUJER 2021 – 2024

H. AYUNTAMIENTO CONSTITUCIONAL DE PUNGARABATO, GRO. REGIDURÍA DE EDUCACIÓN Y JUVENTUD 2021 – 2024

H. AYUNTAMIENTO CONSTITUCIONAL DE PUNGARABATO, GRO. REGIDURÍA DE SALUD PÚBLICA Y ASISTENCIA SOCIAL 2021 – 2024

H. AYUNTAMIENTO CONSTITUCIONAL DE PUNGARABATO, GRO. REGIDURÍA DE MEDIO AMBIENTE Y RECURSOS NATURALES 2021 – 2024

H. AYUNTAMIENTO CONSTITUCIONAL DE PUNGARABATO, GRO. REGIDURÍA DE CULTURA, RECREACIÓN Y ESPECTÁCULOS 2021 – 2024

MUNICIPIO DE PUNGARABATO, GUERRERO

PRESUPUESTO DE EGRESOS DEL EJERCICIO FISCAL 2022

Clasificación por Objeto del Gasto y Fuentes de Financiamiento

CONSOLIDADO

Formato FPE-9

COG/FF	DESCRIPCIÓN	INGRESOS PROPIOS	FONDO GENERAL DE PARTICIPACIONES	FAEISM	FISM-DF	FORTAMUN-DF	TOTAL ANUAL
4451	Ayudas sociales a instituciones sin fines de lucro	50,000.00	30,000.00	-	-	72,000.00	152,000.00
6000	**INVERSION PUBLICA**	-	-	-	**36,929,929.00**	-	**36,929,929.00**
6100	**Obra pública en bienes de dominio público**	-	-	-	**36,929,929.00**	-	**36,929,929.00**
6110	**Edificación habitacional**	-	-	-	**325,400.00**	-	**325,400.00**
6111	Edificación habitacional	-	-	-	325,400.00	-	325,400.00
6120	**Edificación no habitacional**	-	-	-	**6,000,000.00**	-	**6,000,000.00**
6123	Infraestructura para oficinas y edificios públicos	-	-	-	6,000,000.00	-	6,000,000.00
6130	**Construcción de obras para el abastecimiento de agua, petróleo, gas, electricidad y teleco**	-	-	-	**11,500,000.00**	-	**11,500,000.00**
6132	Infraestructura Hidráulica	-	-	-	7,500,000.00	-	7,500,000.00
6131	Electrificación	-	-	-	4,000,000.00	-	4,000,000.00
6140	**División de terrenos y construcción de obras de urbanización**	-	-	-	**6,354,300.00**	-	**6,354,300.00**
6141	División de terrenos y construcción de obras de urbanización	-	-	-	6,354,300.00	-	6,354,300.00
6150	**Construcción de vías de comunicación**	-	-	-	**12,750,229.00**	-	**12,750,229.00**
6151	Ampliación de la red de comunicaciones terrestres	-	-	-	2,000,000.00	-	2,000,000.00
6152	Conservación de la red de comunicaciones terrestres	-	-	-	2,750,229.00	-	2,750,229.00
6155	Conservación de Caminos Rurales	-	-	-	8,000,000.00	-	8,000,000.00

H. AYUNTAMIENTO CONSTITUCIONAL DE PUNGARABATO, GRO. PRESIDENCIA MUNICIPAL 2021–2024

H. AYUNTAMIENTO CONSTITUCIONAL DE PUNGARABATO, GRO. SINDICATURA 2021–2024

H. AYUNTAMIENTO CONSTITUCIONAL DE PUNGARABATO, GRO. SECRETARÍA GENERAL 2021–2024

H. AYUNTAMIENTO CONSTITUCIONAL DE PUNGARABATO, GRO. REGIDURÍA DE DESARROLLO URBANO Y OBRAS PÚBLICAS 2021 – 2024

H. AYUNTAMIENTO CONSTITUCIONAL DE PUNGARABATO, GRO. REGIDURÍA DE COMERCIO Y ABASTO POPULAR 2021 – 2024

H. AYUNTAMIENTO CONSTITUCIONAL DE PUNGARABATO, GRO. REGIDURÍA DE PARTICIPACIÓN SOCIAL DE LA MUJER 2021 – 2024

H. AYUNTAMIENTO CONSTITUCIONAL DE PUNGARABATO, GRO. REGIDURÍA DE EDUCACIÓN Y JUVENTUD 2021 – 2024

H. AYUNTAMIENTO CONSTITUCIONAL DE PUNGARABATO, GRO. REGIDURÍA DE SALUD PÚBLICA Y ASISTENCIA SOCIAL 2021 – 2024

H. AYUNTAMIENTO CONSTITUCIONAL DE PUNGARABATO, GRO. REGIDURÍA DE MEDIO AMBIENTE Y RECURSOS NATURALES 2021 – 2024

H. AYUNTAMIENTO CONSTITUCIONAL DE PUNGARABATO, GRO. REGIDURÍA DE CULTURA, RECREACIÓN Y ESPECTÁCULOS 2021 – 2024

H. AYUNTAMIENTO CONSTITUCIONAL DE PUNGARABATO, GRO. REGIDURÍA DE DESARROLLO RURAL 2021 – 2024

MUNICIPIO DE PUNGARABATO, GUERRERO

PRESUPUESTO DE EGRESOS DEL EJERCICIO FISCAL 2022

Clasificación por Objeto del Gasto y Fuentes de Financiamiento

COMUNA MUNICIPAL

H. AYUNTAMIENTO CONSTITUCIONAL DE PUNGARABATO, GRO. PRESIDENCIA MUNICIPAL 2021–2024

PUNGARABATO VAMOS CONTIGO 2021 - 2024

Formato FPE-9

COG/FF	DESCRIPCIÓN	INGRESOS PROPIOS	FONDO GENERAL DE PARTICIPACIONES	FAEISM	FISM-DF	FORTAMUN-DF	CONVENIOS	TOTAL ANUAL
	TOTAL PRESUPUESTO DE EGRESOS	**1,000,000.00**	**8,129,007.68**	**-**	**-**	**-**	**-**	**9,129,007.68**
1000	**SERVICIOS PERSONALES**	**-**	**7,688,107.68**	**-**	**-**	**-**	**-**	**7,688,107.68**
1100	**Remuneraciones al personal de carácter permanente**	**-**	**7,122,441.20**	**-**	**-**	**-**	**-**	**7,122,441.20**
1130	**Sueldo base al personal permanente**	**-**	**7,122,441.20**	**-**	**-**	**-**	**-**	**7,122,441.20**
1132	Sueldos de Confianza	-	7,122,441.20	-	-	-	-	7,122,441.20
1300	**Remuneraciones adicionales y especiales**	**-**	**565,666.48**	**-**	**-**	**-**	**-**	**565,666.48**
1320	**Primas de vacaciones, dominical y gratificación de fin de año**	**-**	**565,666.48**	**-**	**-**	**-**	**-**	**565,666.48**
1321	Prima Vacacional y Dominical	-	15,666.48	-	-	-	-	15,666.48
1322	Aguinaldo	-	550,000.00	-	-	-	-	550,000.00
2000	**MATERIALES Y SUMINISTROS**	**200,000.00**	**65,000.00**	**-**	**-**	**-**	**-**	**265,000.00**
2200	**Alimentos y utensilios**	**200,000.00**	**65,000.00**	**-**	**-**	**-**	**-**	**265,000.00**
2210	**Productos alimenticios para personas**	**200,000.00**	**65,000.00**	**-**	**-**	**-**	**-**	**265,000.00**
2211	Alimentación para servidores públicos	200,000.00	65,000.00	-	-	-	-	265,000.00
3000	**SERVICIOS GENERALES**	**800,000.00**	**375,900.00**	**-**	**-**	**-**	**-**	**1,175,900.00**
3800	**Servicios oficiales**	**800,000.00**	**375,900.00**	**-**	**-**	**-**	**-**	**1,175,900.00**
3810	**Gastos de ceremonial**	**100,000.00**	**150,000.00**	**-**	**-**	**-**	**-**	**250,000.00**
3811	Gastos de ceremonial	100,000.00	150,000.00	-	-	-	-	250,000.00
3820	**Gastos de orden social y cultural**	**700,000.00**	**207,400.00**	**-**	**-**	**-**	**-**	**907,400.00**
3821	Gastos de orden social	700,000.00	181,500.00	-	-	-	-	881,500.00
3822	Gastos de orden cultural	-	25,900.00	-	-	-	-	25,900.00
3850	**Gastos de representación**	**-**	**18,500.00**	**-**	**-**	**-**	**-**	**18,500.00**
3851	Gastos de representación	-	18,500.00	-	-	-	-	18,500.00

H. AYUNTAMIENTO CONSTITUCIONAL DE PUNGARABATO, GRO. SINDICATURA 2021–2024

H. AYUNTAMIENTO CONSTITUCIONAL DE PUNGARABATO, GRO. SECRETARÍA GENERAL 2021–2024

H. AYUNTAMIENTO CONSTITUCIONAL DE PUNGARABATO, GRO. REGIDURÍA DE DESARROLLO URBANO Y OBRAS PÚBLICAS 2021 – 2024

112

H. AYUNTAMIENTO CONSTITUCIONAL DE PUNGARABATO, GRO. REGIDURÍA DE COMERCIO Y ABASTO POPULAR 2021 – 2024

H. AYUNTAMIENTO CONSTITUCIONAL DE PUNGARABATO, GRO. REGIDURÍA DE PARTICIPACIÓN SOCIAL DE LA MUJER 2021 – 2024

H. AYUNTAMIENTO CONSTITUCIONAL DE PUNGARABATO, GRO. REGIDURÍA DE EDUCACIÓN Y JUVENTUD 2021 – 2024

H. AYUNTAMIENTO CONSTITUCIONAL DE PUNGARABATO, GRO. REGIDURÍA DE SALUD PÚBLICA Y ASISTENCIA SOCIAL 2021 – 2024

H. AYUNTAMIENTO CONSTITUCIONAL DE PUNGARABATO, GRO. REGIDURÍA DE MEDIO AMBIENTE Y RECURSOS NATURALES 2021 – 2024

H. AYUNTAMIENTO CONSTITUCIONAL DE PUNGARABATO, GRO. REGIDURÍA DE CULTURA, RECREACIÓN Y ESPECTÁCULOS 2021 – 2024

H. AYUNTAMIENTO CONSTITUCIONAL DE PUNGARABATO, GRO. REGIDURÍA DE DESARROLLO RURAL 2021 – 2024

MUNICIPIO DE PUNGARABATO, GUERRERO

PRESUPUESTO DE EGRESOS DEL EJERCICIO FISCAL 2022

Clasificación por Objeto del Gasto y Fuentes de Financiamiento

SINDICATURA MUNICIPAL

Formato FPE-9

COG/FF	DESCRIPCIÓN	INGRESOS PROPIOS	FONDO GENERAL DE PARTICIPACIONES	FAEISM	FISM-DF	FORTAMUN-DF	CONVENIOS	TOTAL ANUAL
	TOTAL PRESUPUESTO DE EGRESOS	**260,000.00**	**102,375.20**	-	-	-	-	**362,375.20**
1000	**SERVICIOS PERSONALES**	-	**37,375.20**	-	-	-	-	**37,375.20**
1100	**Remuneraciones al personal de carácter permanente**	-	**32,875.20**		-		-	**32,875.20**
1130	**Sueldo base al personal permanente**	-	**32,875.20**		-		-	**32,875.20**
1132	Sueldos de Confianza	-	32,875.20		-		-	32,875.20
1300	**Remuneraciones adicionales y especiales**	-	**4,500.00**		-		-	**4,500.00**
1320	**Primas de vacaciones, dominical y gratificación de fin de año**	-	**4,500.00**		-		-	**4,500.00**
1322	Aguinaldo	-	4,500.00		-		-	4,500.00
2000	**MATERIALES Y SUMINISTROS**	**260,000.00**	**25,000.00**		-		-	**285,000.00**
2100	**Materiales de administración, emisión de documentos y artículos oficiales**	**10,000.00**	**25,000.00**		-		-	**35,000.00**
2110	**Materiales, útiles y equipos menores de oficina**	-	**25,000.00**		-		-	**25,000.00**
2111	Materiales, útiles y equipos menores de oficina	-	25,000.00		-		-	25,000.00
2120	**Materiales y útiles de impresión y reproducción**	**10,000.00**	-		-		-	**10,000.00**
2121	Materiales y útiles de impresión y reproducción	10,000.00	-		-		-	10,000.00
2400	**Materiales y artículos de construcción y de reparación**	**50,000.00**	-		-		-	**50,000.00**
2480	**Materiales complementarios**	**50,000.00**	-		-		-	**50,000.00**
2481	Materiales complementarios	50,000.00	-		-		-	50,000.00
2600	**Combustibles, lubricantes y aditivos**	**100,000.00**	-		-		-	**100,000.00**
2610	**Combustibles, lubricantes y aditivos**	**100,000.00**	-		-		-	**100,000.00**
2611	Combustibles	100,000.00	-		-		-	100,000.00
2900	**Herramientas, refacciones y accesorios menores**	**100,000.00**	-		-		-	**100,000.00**
2960	**Refacciones y accesorios menores de equipo de transporte**	**100,000.00**	-		-		-	**100,000.00**
2961	Refacciones y accesorios menores de equipo de transporte	100,000.00	-		-		-	100,000.00
3000	**SERVICIOS GENERALES**	-	**40,000.00**		-		-	**40,000.00**
3300	**Servicios profesionales, científicos, técnicos y otros servicios**	-	**40,000.00**	-	-	-	-	**40,000.00**
3310	**Servicios legales, de contabilidad, auditoría y relacionados**	-	**40,000.00**	-	-	-	-	**40,000.00**
3311	Servicios legales de contabilidad, auditoría y relacionados	-	40,000.00	-	-	-	-	40,000.00

H. AYUNTAMIENTO CONSTITUCIONAL DE PUNGARABATO, GRO. PRESIDENCIA MUNICIPAL 2021–2024

H. AYUNTAMIENTO CONSTITUCIONAL DE PUNGARABATO, GRO. SECRETARÍA GENERAL 2021–2024

H. AYUNTAMIENTO CONSTITUCIONAL DE PUNGARABATO, GRO. REGIDURÍA DE DESARROLLO URBANO Y OBRAS PÚBLICAS 2021 – 2024

H. AYUNTAMIENTO CONSTITUCIONAL DE PUNGARABATO, GRO. SINDICATURA 2021–2024

H. AYUNTAMIENTO CONSTITUCIONAL DE PUNGARABATO, GRO. REGIDURÍA DE COMERCIO Y ABASTO POPULAR 2021 – 2024

H. AYUNTAMIENTO CONSTITUCIONAL DE PUNGARABATO, GRO. REGIDURÍA DE PARTICIPACIÓN SOCIAL DE LA MUJER 2021 – 2024

H. AYUNTAMIENTO CONSTITUCIONAL DE PUNGARABATO, GRO. REGIDURÍA DE EDUCACIÓN Y JUVENTUD 2021 – 2024

H. AYUNTAMIENTO CONSTITUCIONAL DE PUNGARABATO, GRO. REGIDURÍA DE SALUD PÚBLICA Y ASISTENCIA SOCIAL 2021 – 2024

H. AYUNTAMIENTO CONSTITUCIONAL DE PUNGARABATO, GRO. REGIDURÍA DE MEDIO AMBIENTE Y RECURSOS NATURALES 2021 – 2024

H. AYUNTAMIENTO CONSTITUCIONAL DE PUNGARABATO, GRO. REGIDURÍA DE CULTURA, RECREACIÓN Y ESPECTÁCULOS 2021 – 2024

H. AYUNTAMIENTO CONSTITUCIONAL DE PUNGARABATO, GRO. REGIDURÍA DE DESARROLLO RURAL 2021 – 2024

MUNICIPIO DE PUNGARABATO, GUERRERO

PRESUPUESTO DE EGRESOS DEL EJERCICIO FISCAL 2022

Clasificación por Objeto del Gasto y Fuentes de Financiamiento

RELACIONES EXTERIORES

Formato FPE-9

COG/FF	DESCRIPCIÓN	INGRESOS PROPIOS	FONDO GENERAL DE PARTICIPACIONES	FAEISM	FISM-DF	FORTAMUN-DF	CONVENIOS	TOTAL ANUAL
	TOTAL PRESUPUESTO DE EGRESOS	-	**591,142.80**	-	-	-	-	**591,142.80**
1000	**SERVICIOS PERSONALES**	-	**561,142.80**	-	-	-	-	**561,142.80**
1100	**Remuneraciones al personal de carácter permanente**	-	**484,544.16**	-	-	-	-	**484,544.16**
1130	**Sueldo base al personal permanente**	-	**484,544.16**	-	-	-	-	**484,544.16**
1132	Sueldos de Confianza	-	484,544.16	-	-	-	-	484,544.16
1300	**Remuneraciones adicionales y especiales**	-	**76,598.64**	-	-	-	-	**76,598.64**
1320	**Primas de vacaciones, dominical y gratificación de fin de año**	-	**76,598.64**	-	-	-	-	**76,598.64**
1321	Prima Vacacional y Dominical	-	22,760.40	-	-	-	-	22,760.40
1322	Aguinaldo	-	53,838.24	-	-	-	-	53,838.24
2000	**MATERIALES Y SUMINISTROS**	-	**30,000.00**	-	-	-	-	**30,000.00**
2100	**Materiales de administración, emisión de documentos y artículos oficiales**	-	**30,000.00**	-	-	-	-	**30,000.00**
2110	**Materiales, útiles y equipos menores de oficina**	-	**15,000.00**	-	-	-	-	**15,000.00**
2111	Materiales, útiles y equipos menores de oficina	-	15,000.00	-	-	-	-	15,000.00
2120	**Materiales y útiles de impresión y reproducción**	-	**15,000.00**	-	-	-	-	**15,000.00**
2121	Materiales y útiles de impresión y reproducción	-	15,000.00	-	-	-	-	15,000.00

H. AYUNTAMIENTO CONSTITUCIONAL DE PUNGARABATO, GRO. SINDICATURA 2021–2024

H. AYUNTAMIENTO CONSTITUCIONAL DE PUNGARABATO, GRO. REGIDURÍA DE DESARROLLO URBANO Y OBRAS PÚBLICAS 2021 – 2024

H. AYUNTAMIENTO CONSTITUCIONAL DE PUNGARÁBATO, GRO. REGIDURÍA DE COMERCIO Y ABASTO POPULAR 2021 – 2024

H. AYUNTAMIENTO CONSTITUCIONAL DE PUNGARABATO, GRO. PRESIDENCIA MUNICIPAL 2021–2024

H. AYUNTAMIENTO CONSTITUCIONAL DE PUNGARABATO, GRO. SECRETARÍA GENERAL 2021–2024

H. AYUNTAMIENTO CONSTITUCIONAL DE PUNGARABATO, GRO. REGIDURÍA DE PARTICIPACIÓN SOCIAL DE LA MUJER 2021 – 2024

H. AYUNTAMIENTO CONSTITUCIONAL DE PUNGARABATO, GRO. REGIDURÍA DE EDUCACIÓN Y JUVENTUD 2021 – 2024

H. AYUNTAMIENTO CONSTITUCIONAL DE PUNGARABATO, GRO. REGIDURÍA DE SALUD PÚBLICA Y ASISTENCIA SOCIAL 2021 – 2024

H. AYUNTAMIENTO CONSTITUCIONAL DE PUNGARABATO, GRO. REGIDURÍA DE MEDIO AMBIENTE Y RECURSOS NATURALES 2021 – 2024

H. AYUNTAMIENTO CONSTITUCIONAL DE PUNGARABATO, GRO. REGIDURÍA DE CULTURA, RECREACIÓN Y ESPECTÁCULOS 2021 – 2024

H. AYUNTAMIENTO CONSTITUCIONAL DE PUNGARABATO, GRO. REGIDURÍA DE DESARROLLO RURAL 2021 – 2024

114

MUNICIPIO DE PUNGARABATO, GUERRERO

PRESUPUESTO DE EGRESOS DEL EJERCICIO FISCAL 2022

Clasificación por Objeto del Gasto y Fuentes de Financiamiento

OFICIALIA MAYOR

181

Formato FPE-9

COG/FF	DESCRIPCIÓN	INGRESOS PROPIOS	FONDO GENERAL DE PARTICIPACIONES	FAEISM	FISM-DF	FORTAMUN-DF	CONVENIOS	TOTAL ANUAL
	TOTAL PRESUPUESTO DE EGRESOS	**100,000.00**	**2,317,523.88**	-	-	-	-	**2,417,523.88**
1000	**SERVICIOS PERSONALES**	-	**2,200,725.28**	-	-	-	-	**2,200,725.28**
1100	**Remuneraciones al personal de carácter permanente**	-	**1,951,898.40**	-	-	-	-	**1,951,898.40**
1130	**Sueldo base al personal permanente**	-	**1,951,898.40**	-	-	-	-	**1,951,898.40**
1132	Sueldos de Confianza	-	1,951,898.40	-	-	-	-	1,951,898.40
1300	**Remuneraciones adicionales y especiales**	-	**248,826.88**	-	-	-	-	**248,826.88**
1320	**Primas de vacaciones, dominical y gratificación de fin de año**	-	**229,674.88**	-	-	-	-	**229,674.88**
1321	Prima Vacacional y Dominical	-	12,797.28	-	-	-	-	12,797.28
1322	Aguinaldo	-	216,877.60	-	-	-	-	216,877.60
1340	**Compensaciones**	-	**19,152.00**	-	-	-	-	**19,152.00**
1347	Compensaciones por nómina	-	19,152.00	-	-	-	-	19,152.00
2000	**MATERIALES Y SUMINISTROS**	**100,000.00**	**116,798.60**	-	-	-	-	**216,798.60**
2100	**Materiales de administración, emisión de documentos y artículos oficiales**	**100,000.00**	**116,798.60**	-	-	-	-	**216,798.60**
2110	**Materiales, útiles y equipos menores de oficina**	**50,000.00**	**100,000.00**	-	-	-	-	**150,000.00**
2111	Materiales, útiles y equipos menores de oficina	50,000.00	100,000.00	-	-	-	-	150,000.00
2120	**Materiales y útiles de impresión y reproducción**	**50,000.00**	**16,798.60**	-	-	-	-	**66,798.60**
2121	Materiales y útiles de impresión y reproducción	50,000.00	16,798.60	-	-	-	-	66,798.60

H. AYUNTAMIENTO CONSTITUCIONAL DE PUNGARABATO, GRO. PRESIDENCIA MUNICIPAL 2021–2024

H. AYUNTAMIENTO CONSTITUCIONAL DE PUNGARABATO, GRO. SINDICATURA 2021–2024

H. AYUNTAMIENTO CONSTITUCIONAL DE PUNGARABATO, GRO. SECRETARÍA GENERAL 2021–2024

H. AYUNTAMIENTO CONSTITUCIONAL DE PUNGARABATO, GRO. REGIDURÍA DE DESARROLLO URBANO Y OBRAS PÚBLICAS 2021 – 2024

H. AYUNTAMIENTO CONSTITUCIONAL DE PUNGARABATO, GRO. REGIDURÍA DE COMERCIO Y ABASTO POPULAR 2021 – 2024

H. AYUNTAMIENTO CONSTITUCIONAL DE PUNGARABATO, GRO. REGIDURÍA DE PARTICIPACIÓN SOCIAL DE LA MUJER 2021 – 2024

H. AYUNTAMIENTO CONSTITUCIONAL DE PUNGARABATO, GRO. REGIDURÍA DE EDUCACIÓN Y JUVENTUD 2021 – 2024

H. AYUNTAMIENTO CONSTITUCIONAL DE PUNGARABATO, GRO. REGIDURÍA DE SALUD PÚBLICA Y ASISTENCIA SOCIAL 2021 – 2024

H. AYUNTAMIENTO CONSTITUCIONAL DE PUNGARABATO, GRO. REGIDURÍA DE MEDIO AMBIENTE Y RECURSOS NATURALES 2021 – 2024

H. AYUNTAMIENTO CONSTITUCIONAL DE PUNGARABATO, GRO. REGIDURÍA DE CULTURA, RECREACIÓN Y ESPECTÁCULOS 2021 – 2024

H. AYUNTAMIENTO CONSTITUCIONAL DE PUNGARABATO, GRO. REGIDURÍA DE DESARROLLO RURAL 2021 – 2024

MUNICIPIO DE PUNGARABATO, GUERRERO

PRESUPUESTO DE EGRESOS DEL EJERCICIO FISCAL 2022

Clasificación por Objeto del Gasto y Fuentes de Financiamiento

DIRECCION DE OBRAS PUBLICAS

H. AYUNTAMIENTO CONSTITUCIONAL DE PUNGARABATO, GRO. SINDICATURA 2021–2024

PUNGARABATO VAMOS CONTIGO 2021 – 2024

Formato FPE-9

COG/FF	DESCRIPCIÓN	INGRESOS PROPIOS	FONDO GENERAL DE PARTICIPACIONES	FAEISM	FISM-DF	FORTAMUN-DF	CONVENIOS	TOTAL ANUAL
	TOTAL PRESUPUESTO DE EGRESOS	**6,979,619.89**	**8,013,521.89**	**-**	**36,929,929.00**	**-**	**-**	**51,923,070.78**
1000	**SERVICIOS PERSONALES**	**-**	**5,883,667.73**	**-**	**-**	**-**	**-**	**5,883,667.73**
1100	**Remuneraciones al personal de carácter permanente**	**-**	**5,294,400.96**	**-**	**-**	**-**	**-**	**5,294,400.96**
1130	**Sueldo base al personal permanente**	**-**	**5,294,400.96**	**-**	**-**	**-**	**-**	**5,294,400.96**
1132	Sueldos de Confianza	-	5,294,400.96	-	-	-	-	5,294,400.96
1300	**Remuneraciones adicionales y especiales**	**-**	**589,266.77**	**-**	**-**	**-**	**-**	**589,266.77**
1320	**Primas de vacaciones, dominical y gratificación de fin de año**	**-**	**588,266.77**	**-**	**-**	**-**	**-**	**588,266.77**
1322	Aguinaldo	-	588,266.77	-	-	-	-	588,266.77
1340	**Compensaciones**	**-**	**1,000.00**	**-**	**-**	**-**	**-**	**1,000.00**
1347	Compensaciones por nómina	-	1,000.00	-	-	-	-	1,000.00
2000	**MATERIALES Y SUMINISTROS**	**1,487,237.18**	**550,000.00**	**-**	**-**	**-**	**-**	**2,037,237.18**
2400	**Materiales y artículos de construcción y de reparación**	**676,334.95**	**450,000.00**	**-**	**-**	**-**	**-**	**1,126,334.95**
2460	**Material eléctrico y electrónico**	**56,365.16**	**-**	**-**	**-**	**-**	**-**	**56,365.16**
2461	Material eléctrico y electrónico	56,365.16	-	-	-	-	-	56,365.16
2480	**Materiales complementarios**	**615,009.79**	**400,000.00**	**-**	**-**	**-**	**-**	**1,015,009.79**
2481	Materiales complementarios	615,009.79	400,000.00	-	-	-	-	1,015,009.79
2490	**Otros materiales y artículos de construcción y reparación**	**4,960.00**	**50,000.00**	**-**	**-**	**-**	**-**	**54,960.00**
2491	Otros materiales y artículos de construcción y reparación	4,960.00	50,000.00	-	-	-	-	54,960.00
2600	**Combustibles, lubricantes y aditivos**	**804,861.63**	**100,000.00**	**-**	**-**	**-**	**-**	**904,861.63**
2610	**Combustibles, lubricantes y aditivos**	**804,861.63**	**100,000.00**	**-**	**-**	**-**	**-**	**904,861.63**
2611	Combustibles	804,861.63	100,000.00	-	-	-	-	904,861.63
2900	**Herramientas, refacciones y accesorios menores**	**6,040.60**	**-**	**-**	**-**	**-**	**-**	**6,040.60**
2910	**Herramientas menores**	**6,040.60**	**-**	**-**	**-**	**-**	**-**	**6,040.60**
2911	Herramientas menores	6,040.60	-	-	-	-	-	6,040.60
3000	**SERVICIOS GENERALES**	**5,492,382.71**	**1,579,854.16**	**-**	**-**	**-**	**-**	**7,072,236.87**
3500	**Servicios de instalación, reparación, mantenimiento y conservación**	**5,492,382.71**	**1,579,854.16**	**-**	**-**	**-**	**-**	**7,072,236.87**
3510	**Conservación y mantenimiento menor de inmuebles**	**5,327,043.06**	**1,579,854.16**	**-**	**-**	**-**	**-**	**6,906,897.22**
3511	Conservación y mantenimiento menor de inmuebles	5,327,043.06	1,579,854.16	-	-	-	-	6,906,897.22
3550	**Reparación y mantenimiento de equipo de transporte**	**165,339.65**	**-**	**-**	**-**	**-**	**-**	**165,339.65**
3551	Mantenimiento y conservación de vehículos terrestres, aéreos, marítimos, lacustres y fluviales	165,339.65	-	-	-	-	-	165,339.65
6000	**INVERSION PUBLICA**	**-**	**-**	**-**	**36,929,929.00**	**-**	**-**	**36,929,929.00**
6100	**Obra pública en bienes de dominio público**	**-**	**-**	**-**	**36,929,929.00**	**-**	**-**	**36,929,929.00**
6110	**Edificación habitacional**	**-**	**-**	**-**	**325,400.00**	**-**	**-**	**325,400.00**

H. AYUNTAMIENTO CONSTITUCIONAL DE PUNGARABATO, GRO. PRESIDENCIA MUNICIPAL 2021–2024

H. AYUNTAMIENTO CONSTITUCIONAL DE PUNGARABATO, GRO. SECRETARÍA GENERAL 2021–2024

H. AYUNTAMIENTO CONSTITUCIONAL DE PUNGARABATO, GRO. REGIDURÍA DE DESARROLLO URBANO Y OBRAS PÚBLICAS 2021 – 2024

H. AYUNTAMIENTO CONSTITUCIONAL DE PUNGARABATO, GRO. REGIDURÍA DE COMERCIO Y ABASTO POPULAR 2021 – 2024

H. AYUNTAMIENTO CONSTITUCIONAL DE PUNGARABATO, GRO. REGIDURÍA DE PARTICIPACIÓN SOCIAL DE LA MUJER 2021 – 2024

H. AYUNTAMIENTO CONSTITUCIONAL DE PUNGARABATO, GRO. REGIDURÍA DE EDUCACIÓN Y JUVENTUD 2021 – 2024

H. AYUNTAMIENTO CONSTITUCIONAL DE PUNGARABATO, GRO. REGIDURÍA DE SALUD PÚBLICA Y ASISTENCIA SOCIAL 2021 – 2024

H. AYUNTAMIENTO CONSTITUCIONAL DE PUNGARABATO, GRO. REGIDURÍA DE MEDIO AMBIENTE Y RECURSOS NATURALES 2021 – 2024

H. AYUNTAMIENTO CONSTITUCIONAL DE PUNGARABATO, GRO. REGIDURÍA DE CULTURA, RECREACIÓN Y ESPECTÁCULOS 2021 – 2024

H. AYUNTAMIENTO CONSTITUCIONAL DE PUNGARABATO, GRO. REGIDURÍA DE DESARROLLO RURAL 2021 – 2024

MUNICIPIO DE PUNGARABATO, GUERRERO

PRESUPUESTO DE EGRESOS DEL EJERCICIO FISCAL 2022

Clasificación por Objeto del Gasto y Fuentes de Financiamiento

DIRECCION DE OBRAS PUBLICAS

Formato FPE-9

COG/FF	DESCRIPCIÓN	INGRESOS PROPIOS	FONDO GENERAL DE PARTICIPACIONES	FAEISM	FISM-DF	FORTAMUN-DF	CONVENIOS	TOTAL ANUAL
6111	Edificación habitacional	-	-	-	325,400.00	-	-	325,400.00
6120	**Edificación no habitacional**	**-**	**-**	**-**	**6,000,000.00**	**-**	**-**	**6,000,000.00**
6123	Infraestructura para oficinas y edificios públicos	-	-	-	6,000,000.00	-	-	6,000,000.00
6130	**Construcción de obras para el abastecimiento de agua, petróleo, gas, electricidad y teleco**	**-**	**-**	**-**	**11,500,000.00**	**-**	**-**	**11,500,000.00**
6132	Infraestructura Hidráulica	-	-	-	7,500,000.00	-	-	7,500,000.00
6131	Electrificación	-	-	-	4,000,000.00	-	-	4,000,000.00
6140	**División de terrenos y construcción de obras de urbanización**	**-**	**-**	**-**	**6,354,300.00**	**-**	**-**	**6,354,300.00**
6141	División de terrenos y construcción de obras de urbanización	-	-	-	6,354,300.00	-	-	6,354,300.00
6150	**Construcción de vías de comunicación**	**-**	**-**	**-**	**12,750,229.00**	**-**	**-**	**12,750,229.00**
6151	Ampliación de la red de comunicaciones terrestres	-	-	-	2,000,000.00	-	-	2,000,000.00
6152	Conservación de la red de comunicaciones terrestres	-	-	-	2,750,229.00	-	-	2,750,229.00
6155	Conservación de Caminos Rurales	-	-	-	8,000,000.00	-	-	8,000,000.00

H. AYUNTAMIENTO CONSTITUCIONAL DE PUNGARABATO, GRO. PRESIDENCIA MUNICIPAL 2021–2024

H. AYUNTAMIENTO CONSTITUCIONAL DE PUNGARABATO, GRO. SINDICATURA 2021–2024

H. AYUNTAMIENTO CONSTITUCIONAL DE PUNGARABATO, GRO. SECRETARÍA GENERAL 2021–2024

H. AYUNTAMIENTO CONSTITUCIONAL DE PUNGARABATO, GRO. REGIDURÍA DE DESARROLLO URBANO Y OBRAS PÚBLICAS 2021 – 2024

H. AYUNTAMIENTO CONSTITUCIONAL DE PUNGARABATO, GRO. REGIDURÍA DE COMERCIO Y ABASTO POPULAR 2021 – 2024

H. AYUNTAMIENTO CONSTITUCIONAL DE PUNGARABATO, GRO. REGIDURÍA DE DESARROLLO RURAL 2021 – 2024

H. AYUNTAMIENTO CONSTITUCIONAL DE PUNGARABATO, GRO. REGIDURÍA DE PARTICIPACIÓN SOCIAL DE LA MUJER 2021 – 2024

H. AYUNTAMIENTO CONSTITUCIONAL DE PUNGARABATO, GRO. REGIDURÍA DE EDUCACIÓN Y JUVENTUD 2021 – 2024

H. AYUNTAMIENTO CONSTITUCIONAL DE PUNGARABATO, GRO. REGIDURÍA DE SALUD PÚBLICA Y ASISTENCIA SOCIAL 2021 – 2024

H. AYUNTAMIENTO CONSTITUCIONAL DE PUNGARABATO, GRO. REGIDURÍA DE MEDIO AMBIENTE Y RECURSOS NATURALES 2021 – 2024

H. AYUNTAMIENTO CONSTITUCIONAL DE PUNGARABATO, GRO. REGIDURÍA DE CULTURA, RECREACIÓN Y ESPECTÁCULOS 2021 – 2024

H. AYUNTAMIENTO CONSTITUCIONAL DE PUNGARABATO, GRO.
PRESIDENCIA MUNICIPAL
2021-2024

MUNICIPIO DE PUNGARABATO, GUERRERO

PRESUPUESTO DE EGRESOS DEL EJERCICIO FISCAL 2022

Clasificación por Objeto del Gasto y Fuentes de Financiamiento

TESORERÍA MUNICIPAL

PUNGARABATO VAMOS CONTIGO 2021 2024

151

Formato FPE-9

COG/FF	DESCRIPCIÓN	INGRESOS PROPIOS	FONDO GENERAL DE PARTICIPACIONES	FAEISM	FISM-DF	FORTAMUN-DF	CONVENIOS	TOTAL ANUAL
	TOTAL PRESUPUESTO DE EGRESOS	2,016,784.11	3,857,053.38	1,342,024.66	-	-	-	7,215,862.15
1000	SERVICIOS PERSONALES	-	1,543,887.26	-		-	-	1,543,887.26
1100	Remuneraciones al personal de carácter permanente	-	1,221,984.64	-		-	-	1,221,984.64
1130	Sueldo base al personal permanente	-	1,221,984.64	-		-	-	1,221,984.64
1132	Sueldos de Confianza	-	1,221,984.64	-		-	-	1,221,984.64
1300	Remuneraciones adicionales y especiales	-	191,331.63	-		-	-	191,331.63
1320	Primas de vacaciones, dominical y gratificación de fin de año	-	191,331.63	-		-	-	191,331.63
1322	Aguinaldo	-	191,331.63	-		-	-	191,331.63
1500	Otras prestaciones sociales y económicas	-	80,570.99	-		-	-	80,570.99
1520	Indemnizaciones	-	80,570.99	-		-	-	80,570.99
1521	Indemnizaciones por separación	-	80,570.99	-		-	-	80,570.99
1600	Previsiones	-	50,000.00	-		-	-	50,000.00
1610	Previsiones de carácter laboral, económica y de seguridad social	-	50,000.00	-		-	-	50,000.00
1611	Impacto al salario en el transcurso del año	-	50,000.00	-		-	-	50,000.00
2000	MATERIALES Y SUMINISTROS	756,784.11	364,480.36	1,267,885.95		-	-	2,389,150.42
2100	Materiales de administración, emisión de documentos y artículos oficiales	676,160.65	349,274.00	350,000.00		-	-	1,375,434.65
2110	Materiales, útiles y equipos menores de oficina	126,160.65	69,274.00	150,000.00		-	-	345,434.65
2111	Materiales, útiles y equipos menores de oficina	126,160.65	69,274.00	150,000.00		-	-	345,434.65
2120	Materiales y útiles de impresión y reproducción	150,000.00	-	-		-	-	150,000.00
2121	Materiales y útiles de impresión y reproducción	150,000.00	-	-		-	-	150,000.00
2140	Materiales, útiles y equipos menores de tecnologías de la información y comunicaciones	150,000.00	250,000.00	100,000.00		-	-	500,000.00
2141	Materiales, útiles y equipos menores de tecnologías de la información y comunicaciones	150,000.00	250,000.00	100,000.00		-	-	500,000.00
2150	Material impreso e información digital	-	10,000.00	-		-	-	10,000.00
2151	Material impreso e información digital	-	10,000.00	-		-	-	10,000.00
2160	Material de limpieza	100,000.00	-	50,000.00		-	-	150,000.00
2161	Material de limpieza	100,000.00	-	50,000.00		-	-	150,000.00
2180	Materiales para el registro e identificación de bienes y personas	150,000.00	20,000.00	50,000.00		-	-	220,000.00
2181	Materiales para el registro e identificación de bienes y personas	150,000.00	20,000.00	50,000.00		-	-	220,000.00
2200	Alimentos y utensilios	80,623.46	-	50,000.00		-	-	130,623.46
2210	Productos alimenticios para personas	80,000.00	-	50,000.00		-	-	130,000.00
2211	Alimentación para servidores públicos	80,000.00	-	50,000.00		-	-	130,000.00
2230	Utensilios para el servicio de alimentación	623.46	-	-		-	-	623.46
2231	Utensilios para el servicio de alimentación	623.46	-	-		-	-	623.46
2400	Materiales y artículos de construcción y de reparación	-	15,206.36	300,000.00		-	-	315,206.36

H. AYUNTAMIENTO CONSTITUCIONAL DE PUNGARABATO, GRO. SINDICATURA 2021-2024

H. AYUNTAMIENTO CONSTITUCIONAL DE PUNGARABATO, GRO. SECRETARÍA GENERAL 2021-2024

H. AYUNTAMIENTO CONSTITUCIONAL DE PUNGARABATO, GRO. REGIDURÍA DE DESARROLLO URBANO Y OBRAS PÚBLICAS 2021 – 2024

H. AYUNTAMIENTO CONSTITUCIONAL DE PUNGARABATO, GRO. REGIDURÍA DE COMERCIO Y ABASTO POPULAR 2021 – 2024

H. AYUNTAMIENTO CONSTITUCIONAL DE PUNGARABATO, GRO. REGIDURÍA DE PARTICIPACIÓN SOCIAL DE LA MUJER 2021 – 2024

H. AYUNTAMIENTO CONSTITUCIONAL DE PUNGARABATO, GRO. REGIDURÍA DE EDUCACIÓN Y JUVENTUD 2021 – 2024

H. AYUNTAMIENTO CONSTITUCIONAL DE PUNGARABATO, GRO. REGIDURÍA DE SALUD PÚBLICA Y ASISTENCIA SOCIAL 2021 – 2024

H. AYUNTAMIENTO CONSTITUCIONAL DE PUNGARABATO, GRO. REGIDURÍA DE MEDIO AMBIENTE Y RECURSOS NATURALES 2021 – 2024

H. AYUNTAMIENTO CONSTITUCIONAL DE PUNGARABATO, GRO. REGIDURÍA DE CULTURA, RECREACIÓN Y ESPECTÁCULOS 2021 – 2024

H. AYUNTAMIENTO CONSTITUCIONAL DE PUNGARABATO, GRO. REGIDURÍA DE DESARROLLO RURAL 2021 – 2024

118

MUNICIPIO DE PUNGARABATO, GUERRERO

PRESUPUESTO DE EGRESOS DEL EJERCICIO FISCAL 2022

Clasificación por Objeto del Gasto y Fuentes de Financiamiento

TESORERÍA MUNICIPAL

Formato FPE-9

COG/FF	DESCRIPCIÓN	INGRESOS PROPIOS	FONDO GENERAL DE PARTICIPACIONES	FAEISM	FISM-DF	FORTAMUN-DF	CONVENIOS	TOTAL ANUAL
2480	**Materiales complementarios**	-	**15,206.36**	**300,000.00**	-	-	-	**315,206.36**
2481	Materiales complementarios	-	15,206.36	300,000.00	-	-	-	315,206.36
2600	**Combustibles, lubricantes y aditivos**	-	-	**200,485.95**	-	-	-	**200,485.95**
2610	**Combustibles, lubricantes y aditivos**	-	-	**200,485.95**	-	-	-	**200,485.95**
2611	Combustibles	-	-	200,485.95	-	-	-	200,485.95
2700	**Vestuario, blancos, prendas de protección y articulos deportivos**	-	-	**76,400.00**	-	-	-	**76,400.00**
2710	**Vestuario y uniformes**	-	-	**50,000.00**	-	-	-	**50,000.00**
2711	Vestuario y uniformes	-	-	50,000.00	-	-	-	50,000.00
2730	**Articulos deportivos**	-	-	**26,400.00**	-	-	-	**26,400.00**
2731	Articulos deportivos	-	-	26,400.00	-	-	-	26,400.00
2900	**Herramientas, refacciones y accesorios menores**	-	-	**291,000.00**	-	-	-	**291,000.00**
2960	**Refacciones y accesorios menores de equipo de transporte**	-	-	**291,000.00**	-	-	-	**291,000.00**
2961	Refacciones y accesorios menores de equipo de transporte	-	-	291,000.00	-	-	-	291,000.00
3000	**SERVICIOS GENERALES**	**960,000.00**	**1,276,213.76**	**74,138.71**	-	-	-	**2,310,352.47**
3100	**Servicios básicos**	**95,000.00**	**736,213.76**	**53,138.70**	-	-	-	**884,352.46**
3110	**Energía eléctrica**	**25,000.00**	-	-	-	-	-	**25,000.00**
3111	Servicio de energia eléctrica	25,000.00	-	-	-	-	-	25,000.00
3140	**Telefonía tradicional**	**20,000.00**	**90,000.00**	-	-	-	-	**110,000.00**
3141	Servicio telefonía tradicional	20,000.00	90,000.00	-	-	-	-	110,000.00
3180	**Servicios postales y telegráficos**	**25,000.00**	-	-	-	-	-	**25,000.00**
3181	Servicio postal	25,000.00	-	-	-	-	-	25,000.00
3190	**Servicios integrales y otros servicios**	**25,000.00**	**646,213.76**	**53,138.70**	-	-	-	**724,352.46**
3191	Servicios integrales y otros servicios	25,000.00	646,213.76	53,138.70	-	-	-	724,352.46
3300	**Servicios profesionales, cientificos, técnicos y otros servicios**	-	**130,000.00**	**20,000.01**	-	-	-	**150,000.01**
3310	**Servicios legales, de contabilidad, auditoría y relacionados**	-	**110,000.00**	**20,000.01**	-	-	-	**130,000.01**
3311	Servicios legales de contabilidad, auditoria y relacionados	-	110,000.00	20,000.01	-	-	-	130,000.01
3330	**Servicios de consultoría administrativa, procesos, técnica y en tecnologías de la información**	-	**20,000.00**	-	-	-	-	**20,000.00**
3331	Servicios de consultoria administrativa e informática	-	20,000.00	-	-	-	-	20,000.00
3400	**Servicios financieros, bancarios y comerciales**	-	**43,000.00**	**1,000.00**	-	-	-	**44,000.00**
3410	**Servicios financieros y bancarios**	-	**5,000.00**	**1,000.00**	-	-	-	**6,000.00**
3411	Servicios financieros y bancarios	-	5,000.00	1,000.00	-	-	-	6,000.00
3430	**Servicios de recaudación, traslado y custodia de valores**	-	**1,000.00**	-	-	-	-	**1,000.00**
3431	Servicios de recaudación, traslado y custodia de valores	-	1,000.00	-	-	-	-	1,000.00
[illegible]	**Seguro de bienes patrimoniales**	-	**12,000.00**	-	-	-	-	**12,000.00**

H. AYUNTAMIENTO CONSTITUCIONAL DE PUNGARABATO, GRO. PRESIDENCIA MUNICIPAL 2021–2024

H. AYUNTAMIENTO CONSTITUCIONAL DE PUNGARABATO, GRO. SINDICATURA 2021–2024

H. AYUNTAMIENTO CONSTITUCIONAL DE PUNGARABATO, GRO. SECRETARÍA GENERAL 2021–2024

H. AYUNTAMIENTO CONSTITUCIONAL DE PUNGARABATO, GRO. REGIDURÍA DE DESARROLLO URBANO Y OBRAS PÚBLICAS 2021 – 2024

H. AYUNTAMIENTO CONSTITUCIONAL DE PUNGARABATO, GRO. REGIDURÍA DE COMERCIO Y ABASTO POPULAR 2021 – 2024

H. AYUNTAMIENTO CONSTITUCIONAL DE PUNGARABATO, GRO. REGIDURÍA DE PARTICIPACIÓN SOCIAL DE LA MUJER 2021 – 2024

H. AYUNTAMIENTO CONSTITUCIONAL DE PUNGARABATO, GRO. REGIDURÍA DE EDUCACIÓN Y JUVENTUD 2021 – 2024

H. AYUNTAMIENTO CONSTITUCIONAL DE PUNGARABATO, GRO. REGIDURÍA DE SALUD PÚBLICA Y ASISTENCIA SOCIAL 2021 – 2024

H. AYUNTAMIENTO CONSTITUCIONAL DE PUNGARABATO, GRO. REGIDURÍA DE MEDIO AMBIENTE Y RECURSOS NATURALES 2021 – 2024

H. AYUNTAMIENTO CONSTITUCIONAL DE PUNGARABATO, GRO. REGIDURÍA DE CULTURA, RECREACIÓN Y ESPECTÁCULOS 2021 – 2024

H. AYUNTAMIENTO CONSTITUCIONAL DE PUNGARABATO, GRO. REGIDURÍA DE DESARROLLO RURAL 2021 – 2024

119

MUNICIPIO DE PUNGARABATO, GUERRERO

PRESUPUESTO DE EGRESOS DEL EJERCICIO FISCAL 2022

Clasificación por Objeto del Gasto y Fuentes de Financiamiento

TESORERÍA MUNICIPAL

151

Formato FPE-9

COG/FF	DESCRIPCIÓN	INGRESOS PROPIOS	FONDO GENERAL DE PARTICIPACIONES	FAEISM	FISM-DF	FORTAMUN-DF	CONVENIOS	TOTAL ANUAL
3451	Seguro de bienes patrimoniales	-	12,000.00	-	-	-	-	12,000.00
3470	**Fletes y maniobras**	**-**	**25,000.00**	**-**	**-**	**-**	**-**	**25,000.00**
3471	Fletes y maniobras	-	25,000.00	-	-	-	-	25,000.00
3500	**Servicios de instalación, reparación, mantenimiento y conservación**	**315,000.00**	**312,000.00**	**-**	**-**	**-**	**-**	**627,000.00**
3510	**Conservación y mantenimiento menor de inmuebles**	**150,000.00**	**300,000.00**	**-**	**-**	**-**	**-**	**450,000.00**
3511	Conservación y mantenimiento menor de inmuebles	150,000.00	300,000.00	-	-	-	-	450,000.00
3520	**Instalación, reparación y mantenimiento de mobiliario y equipo de administración, educacional y recreativo**	**50,000.00**	**12,000.00**	**-**	**-**	**-**	**-**	**62,000.00**
3521	Instalación, reparación y mantenimiento de mobiliario y equipo de administración	50,000.00	12,000.00	-	-	-	-	62,000.00
3530	**Instalación, reparación y mantenimiento de equipo de cómputo y tecnología de la información**	**40,000.00**	**-**	**-**	**-**	**-**	**-**	**40,000.00**
3531	Instalación, reparación y mantenimiento de bienes informáticos	40,000.00	-	-	-	-	-	40,000.00
3550	**Reparación y mantenimiento de equipo de transporte**	**50,000.00**	**-**	**-**	**-**	**-**	**-**	**50,000.00**
3551	Mantenimiento y conservación de vehículos terrestres, aéreos, marítimos, lacustres y fluviales	50,000.00	-	-	-	-	-	50,000.00
3570	**Instalación, reparación y mantenimiento de maquinaria, otros equipos y herramienta**	**25,000.00**	**-**	**-**	**-**	**-**	**-**	**25,000.00**
3571	Reparación y mantenimiento de maquinaria y otros equipos	25,000.00	-	-	-	-	-	25,000.00
3600	**Servicios de comunicación social y publicidad**	**200,000.00**	**-**	**-**	**-**	**-**	**-**	**200,000.00**
3610	**Difusión por radio, televisión y otros medios de mensajes sobre programas y actividades gubernamentales**	**100,000.00**	**-**	**-**	**-**	**-**	**-**	**100,000.00**
3611	Difusión por radio, televisión y otros medios de mensajes sobre programas y actividades gubernamentales	100,000.00	-	-	-	-	-	100,000.00
3630	**Servicios de creatividad, preproducción y producción de publicidad, excepto Internet**	**100,000.00**	**-**	**-**	**-**	**-**	**-**	**100,000.00**
3631	Servicios de creatividad, preproducción y producción de publicidad, excepto Internet	100,000.00	-	-	-	-	-	100,000.00
3700	**Servicios de traslado y viáticos**	**250,000.00**	**-**	**-**	**-**	**-**	**-**	**250,000.00**
3750	**Viáticos en el país**	**250,000.00**	**-**	**-**	**-**	**-**	**-**	**250,000.00**
3751	Viáticos nacionales para servidores públicos en el desempeño de funciones oficiales	250,000.00	-	-	-	-	-	250,000.00
3800	**Servicios oficiales**	**100,000.00**	**-**	**-**	**-**	**-**	**-**	**100,000.00**
3820	**Gastos de orden social y cultural**	**100,000.00**	**-**	**-**	**-**	**-**	**-**	**100,000.00**
3821	Gastos de orden social	100,000.00	-	-	-	-	-	100,000.00
3900	**Otros servicios generales**	**-**	**55,000.00**	**-**	**-**	**-**	**-**	**55,000.00**
3940	**Sentencias y resoluciones por autoridad competente**	**-**	**5,000.00**	**-**	**-**	**-**	**-**	**5,000.00**

120

H. AYUNTAMIENTO CONSTITUCIONAL DE PUNGARABATO, GRO. PRESIDENCIA MUNICIPAL 2021-2024

H. AYUNTAMIENTO CONSTITUCIONAL DE PUNGARABATO, GRO. SINDICATURA 2021-2024

H. AYUNTAMIENTO CONSTITUCIONAL DE PUNGARABATO, GRO. SECRETARÍA GENERAL 2021-2024

H. AYUNTAMIENTO CONSTITUCIONAL DE PUNGARABATO, GRO. REGIDURÍA DE DESARROLLO URBANO Y OBRAS PÚBLICAS 2021 – 2024

H. AYUNTAMIENTO CONSTITUCIONAL DE PUNGARABATO, GRO. REGIDURÍA DE COMERCIO Y ABASTO POPULAR 2021 – 2024

H. AYUNTAMIENTO CONSTITUCIONAL DE PUNGARABATO, GRO. REGIDURÍA DE PARTICIPACIÓN SOCIAL DE LA MUJER 2021 – 2024

H. AYUNTAMIENTO CONSTITUCIONAL DE PUNGARABATO, GRO. REGIDURÍA DE EDUCACIÓN Y JUVENTUD 2021 – 2024

H. AYUNTAMIENTO CONSTITUCIONAL DE PUNGARABATO, GRO. REGIDURÍA DE SALUD PÚBLICA Y ASISTENCIA SOCIAL 2021 – 2024

H. AYUNTAMIENTO CONSTITUCIONAL DE PUNGARABATO, GRO. REGIDURÍA DE MEDIO AMBIENTE Y RECURSOS NATURALES 2021 – 2024

H. AYUNTAMIENTO CONSTITUCIONAL DE PUNGARABATO, GRO. REGIDURÍA DE CULTURA, RECREACIÓN Y ESPECTÁCULOS 2021 – 2024

H. AYUNTAMIENTO CONSTITUCIONAL DE PUNGARABATO, GRO. REGIDURÍA DE DESARROLLO RURAL 2021 – 2024

MUNICIPIO DE PUNGARABATO, GUERRERO

PRESUPUESTO DE EGRESOS DEL EJERCICIO FISCAL 2022

Clasificación por Objeto del Gasto y Fuentes de Financiamiento

TESORERÍA MUNICIPAL

Formato FPE-9

COG/FF	DESCRIPCIÓN	INGRESOS PROPIOS	FONDO GENERAL DE PARTICIPACIONES	FAEISM	FISM-DF	FORTAMUN-DF	CONVENIOS	TOTAL ANUAL
3941	Erogaciones por resoluciones administrativas y/o judiciales	-	5,000.00	-	-	-	-	5,000.00
3950	**Penas, multas, accesorios y actualizaciones**	**-**	**50,000.00**	**-**	**-**	**-**	**-**	**50,000.00**
3951	Penas, multas, accesorios y actualizaciones	-	50,000.00	-	-	-	-	50,000.00
4000	**TRANSFERENCIAS, ASIGNACIONES, SUBSIDIOS Y OTRAS AYUDAS**	**300,000.00**	**672,472.00**	**-**	**-**	**-**	**-**	**972,472.00**
4200	**Transferencias al resto del sector público**	**-**	**400,000.00**	**-**	**-**	**-**	**-**	**400,000.00**
4250	**Transferencias a fideicomisos de entidades federativas y municipios**	**-**	**400,000.00**	**-**	**-**	**-**	**-**	**400,000.00**
4251	FONSOL	-	400,000.00	-	-	-	-	400,000.00
4400	**Ayudas sociales**	**300,000.00**	**272,472.00**	**-**	**-**	**-**	**-**	**572,472.00**
4410	**Ayudas sociales a personas**	**200,000.00**	**232,472.00**	**-**	**-**	**-**	**-**	**432,472.00**
4411	Gastos relacionados con actividades culturales, deportivas y de ayuda extraordinaria	200,000.00	232,472.00	-	-	-	-	432,472.00
4430	**Ayudas sociales a instituciones de enseñanza**	**50,000.00**	**10,000.00**	**-**	**-**	**-**	**-**	**60,000.00**
4431	Ayudas sociales a instituciones de enseñanza	50,000.00	10,000.00	-	-	-	-	60,000.00
4450	**Ayudas sociales a instituciones sin fines de lucro**	**50,000.00**	**30,000.00**	**-**	**-**	**-**	**-**	**80,000.00**
4451	Ayudas sociales a instituciones sin fines de lucro	50,000.00	30,000.00	-	-	-	-	80,000.00

H. AYUNTAMIENTO CONSTITUCIONAL DE PUNGARABATO, GRO. PRESIDENCIA MUNICIPAL 2021–2024

H. AYUNTAMIENTO CONSTITUCIONAL DE PUNGARABATO, GRO. SINDICATURA 2021–2024

H. AYUNTAMIENTO CONSTITUCIONAL DE PUNGARABATO, GRO. SECRETARÍA GENERAL 2021–2024

H. AYUNTAMIENTO CONSTITUCIONAL DE PUNGARABATO, GRO. REGIDURÍA DE DESARROLLO URBANO Y OBRAS PÚBLICAS 2021 – 2024

H. AYUNTAMIENTO CONSTITUCIONAL DE PUNGARABATO, GRO. REGIDURÍA DE COMERCIO Y ABASTO POPULAR 2021 – 2024

H. AYUNTAMIENTO CONSTITUCIONAL DE PUNGARABATO, GRO. REGIDURÍA DE PARTICIPACIÓN SOCIAL DE LA MUJER 2021 – 2024

H. AYUNTAMIENTO CONSTITUCIONAL DE PUNGARABATO, GRO. REGIDURÍA DE EDUCACIÓN Y JUVENTUD 2021 – 2024

H. AYUNTAMIENTO CONSTITUCIONAL DE PUNGARABATO, GRO. REGIDURÍA DE SALUD PÚBLICA Y ASISTENCIA SOCIAL 2021 – 2024

H. AYUNTAMIENTO CONSTITUCIONAL DE PUNGARABATO, GRO. REGIDURÍA DE MEDIO AMBIENTE Y RECURSOS NATURALES 2021 – 2024

H. AYUNTAMIENTO CONSTITUCIONAL DE PUNGARABATO, GRO. REGIDURÍA DE CULTURA, RECREACIÓN Y ESPECTÁCULOS 2021 – 2024

H. AYUNTAMIENTO CONSTITUCIONAL DE PUNGARABATO, GRO. REGIDURÍA DE DESARROLLO RURAL 2021 – 2024

MUNICIPIO DE PUNGARABATO, GUERRERO

PRESUPUESTO DE EGRESOS DEL EJERCICIO FISCAL 2022

Clasificación por Objeto del Gasto y Fuentes de Financiamiento

UNIDAD DE TRANSPARENCIA

Formato FPE-9

COG/FF	DESCRIPCIÓN	INGRESOS PROPIOS	FONDO GENERAL DE PARTICIPACIONES	FAEISM	FISM-DF	FORTAMUN-DF	CONVENIOS	TOTAL ANUAL
	TOTAL PRESUPUESTO DE EGRESOS	**-**	**568,040.08**	**-**	**-**	**-**	**-**	**568,040.08**
1000	**SERVICIOS PERSONALES**	**-**	**568,040.08**	**-**	**-**	**-**	**-**	**568,040.08**
1100	**Remuneraciones al personal de carácter permanente**	**-**	**491,587.20**	**-**	**-**	**-**	**-**	**491,587.20**
1130	**Sueldo base al personal permanente**	**-**	**491,587.20**	**-**	**-**	**-**	**-**	**491,587.20**
1132	Sueldos de Confianza	-	491,587.20	-	-	-	-	491,587.20
1300	**Remuneraciones adicionales y especiales**	**-**	**76,452.88**	**-**	**-**	**-**	**-**	**76,452.88**
1320	**Primas de vacaciones, dominical y gratificación de fin de año**	**-**	**76,452.88**	**-**	**-**	**-**	**-**	**76,452.88**
1321	Prima Vacacional y Dominical	-	21,832.08	-	-	-	-	21,832.08
1322	Aguinaldo	-	54,620.80	-	-	-	-	54,620.80

H. AYUNTAMIENTO CONSTITUCIONAL DE PUNGARABATO, GRO. PRESIDENCIA MUNICIPAL 2021–2024

H. AYUNTAMIENTO CONSTITUCIONAL DE PUNGARABATO, GRO. SINDICATURA 2021–2024

H. AYUNTAMIENTO CONSTITUCIONAL DE PUNGARABATO, GRO. SECRETARÍA GENERAL 2021–2024

H. AYUNTAMIENTO CONSTITUCIONAL DE PUNGARABATO, GRO. REGIDURÍA DE DESARROLLO URBANO Y OBRAS PÚBLICAS 2021 – 2024

H. AYUNTAMIENTO CONSTITUCIONAL DE PUNGARABATO, GRO. REGIDURÍA DE COMERCIO Y ABASTO POPULAR 2021 – 2024

H. AYUNTAMIENTO CONSTITUCIONAL DE PUNGARABATO, GRO. REGIDURÍA DE PARTICIPACIÓN SOCIAL DE LA MUJER 2021 – 2024

H. AYUNTAMIENTO CONSTITUCIONAL DE PUNGARABATO, GRO. REGIDURÍA DE EDUCACIÓN Y JUVENTUD 2021 – 2024

H. AYUNTAMIENTO CONSTITUCIONAL DE PUNGARABATO, GRO. REGIDURÍA DE SALUD PÚBLICA Y ASISTENCIA SOCIAL 2021 – 2024

H. AYUNTAMIENTO CONSTITUCIONAL DE PUNGARABATO, GRO. REGIDURÍA DE MEDIO AMBIENTE Y RECURSOS NATURALES 2021 – 2024

H. AYUNTAMIENTO CONSTITUCIONAL DE PUNGARABATO, GRO. REGIDURÍA DE CULTURA, RECREACIÓN Y ESPECTÁCULOS 2021 – 2024

H. AYUNTAMIENTO CONSTITUCIONAL DE PUNGARABATO, GRO. REGIDURÍA DE DESARROLLO RURAL 2021 – 2024

MUNICIPIO DE PUNGARABATO, GUERRERO

PRESUPUESTO DE EGRESOS DEL EJERCICIO FISCAL 2022

Clasificación por Objeto del Gasto y Fuentes de Financiamiento

DEPARTAMENTO JURIDICO

Formato FPE-9

COG/FF	DESCRIPCIÓN	INGRESOS PROPIOS	FONDO GENERAL DE PARTICIPACIONES	FAEISM	FISM-DF	FORTAMUN-DF	CONVENIOS	TOTAL ANUAL
	TOTAL PRESUPUESTO DE EGRESOS	-	**488,949.60**	-	-	-	-	**488,949.60**
1000	**SERVICIOS PERSONALES**	-	**488,949.60**	-	-	-	-	**488,949.60**
1100	**Remuneraciones al personal de carácter permanente**	-	**440,054.64**	-	-	-	-	**440,054.64**
1130	**Sueldo base al personal permanente**	-	**440,054.64**	-	-	-	-	**440,054.64**
1132	Sueldos de Confianza	-	440,054.64	-	-	-	-	440,054.64
1300	**Remuneraciones adicionales y especiales**	-	**48,894.96**	-	-	-	-	**48,894.96**
1320	**Primas de vacaciones, dominical y gratificación de fin de año**	-	**48,894.96**	-	-	-	-	**48,894.96**
1322	Aguinaldo	-	48,894.96	-	-	-	-	48,894.96

H. AYUNTAMIENTO CONSTITUCIONAL DE PUNGARABATO, GRO. PRESIDENCIA MUNICIPAL 2021–2024

H. AYUNTAMIENTO CONSTITUCIONAL DE PUNGARABATO, GRO. SINDICATURA 2021–2024

H. AYUNTAMIENTO CONSTITUCIONAL DE PUNGARABATO, GRO. SECRETARÍA GENERAL 2021–2024

H. AYUNTAMIENTO CONSTITUCIONAL DE PUNGARABATO, GRO. REGIDURÍA DE DESARROLLO URBANO Y OBRAS PÚBLICAS 2021 – 2024

H. AYUNTAMIENTO CONSTITUCIONAL DE PUNGARABATO, GRO. REGIDURÍA DE COMERCIO Y ABASTO POPULAR 2021 – 2024

H. AYUNTAMIENTO CONSTITUCIONAL DE PUNGARABATO, GRO. REGIDURÍA DE PARTICIPACIÓN SOCIAL DE LA MUJER 2021 – 2024

H. AYUNTAMIENTO CONSTITUCIONAL DE PUNGARABATO, GRO. REGIDURÍA DE EDUCACIÓN Y JUVENTUD 2021 – 2024

H. AYUNTAMIENTO CONSTITUCIONAL DE PUNGARABATO, GRO. REGIDURÍA DE SALUD PÚBLICA Y ASISTENCIA SOCIAL 2021 – 2024

H. AYUNTAMIENTO CONSTITUCIONAL DE PUNGARABATO, GRO. REGIDURÍA DE MEDIO AMBIENTE Y RECURSOS NATURALES 2021 – 2024

H. AYUNTAMIENTO CONSTITUCIONAL DE PUNGARABATO, GRO. REGIDURÍA DE CULTURA, RECREACIÓN Y ESPECTÁCULOS 2021 – 2024

H. AYUNTAMIENTO CONSTITUCIONAL DE PUNGARABATO, GRO. REGIDURÍA DE DESARROLLO RURAL 2021 – 2024

MUNICIPIO DE PUNGARABATO, GUERRERO

PRESUPUESTO DE EGRESOS DEL EJERCICIO FISCAL 2022

Clasificación por Objeto del Gasto y Fuentes de Financiamiento

DIRECCIÓN DE PARQUES Y JARDINES, ALUMBRADO PÚBLICO

224

Formato FPE-9

COG/FF	DESCRIPCIÓN	INGRESOS PROPIOS	FONDO GENERAL DE PARTICIPACIONES	FAEISM	FISM-DF	FORTAMUN-DF	CONVENIOS	TOTAL ANUAL
	TOTAL PRESUPUESTO DE EGRESOS	**200,000.00**	**2,450,244.53**	**1,999,486.66**	-	-	-	**4,649,731.19**
1000	**SERVICIOS PERSONALES**	-	**2,450,244.53**	-	-	-	-	**2,450,244.53**
1100	**Remuneraciones al personal de carácter permanente**	-	**2,204,320.08**	-	-	-	-	**2,204,320.08**
1130	**Sueldo base al personal permanente**	-	**2,204,320.08**	-	-	-	-	**2,204,320.08**
1132	Sueldos de Confianza	-	2,204,320.08	-	-	-	-	2,204,320.08
1300	**Remuneraciones adicionales y especiales**	-	**245,924.45**	-	-	-	-	**245,924.45**
1320	**Primas de vacaciones, dominical y gratificación de fin de año**	-	**244,924.45**	-	-	-	-	**244,924.45**
1322	Aguinaldo	-	244,924.45	-	-	-	-	244,924.45
1340	**Compensaciones**	-	**1,000.00**	-	-	-	-	**1,000.00**
1347	Compensaciones por nómina	-	1,000.00	-	-	-	-	1,000.00
2000	**MATERIALES Y SUMINISTROS**	**100,000.00**	-	**259,486.66**	-	-	-	**359,486.66**
2100	**Materiales de administración, emisión de documentos y artículos oficiales**	-	-	**50,000.00**	-	-	-	**50,000.00**
2110	**Materiales, útiles y equipos menores de oficina**	-	-	**50,000.00**	-	-	-	**50,000.00**
2111	Materiales, útiles y equipos menores de oficina	-	-	50,000.00	-	-	-	50,000.00
2600	**Combustibles, lubricantes y aditivos**	-	-	**29,486.66**	-	-	-	**29,486.66**
2610	**Combustibles, lubricantes y aditivos**	-	-	**29,486.66**	-	-	-	**29,486.66**
2611	Combustibles	-	-	29,486.66	-	-	-	29,486.66
2900	**Herramientas, refacciones y accesorios menores**	**100,000.00**	-	**180,000.00**	-	-	-	**280,000.00**
2910	**Herramientas menores**	**100,000.00**	-	-	-	-	-	**100,000.00**
2911	Herramientas menores	100,000.00	-	-	-	-	-	100,000.00
2960	**Refacciones y accesorios menores de equipo de transporte**	-	-	**180,000.00**	-	-	-	**180,000.00**
2961	Refacciones y accesorios menores de equipo de transporte	-	-	180,000.00	-	-	-	180,000.00
3000	**SERVICIOS GENERALES**	**100,000.00**	-	**1,740,000.00**	-	-	-	**1,840,000.00**
3100	**Servicios básicos**	**100,000.00**	-	-	-	-	-	**100,000.00**
3110	**Energía eléctrica**	**100,000.00**	-	-	-	-	-	**100,000.00**
3111	Servicio de energía eléctrica	100,000.00	-	-	-	-	-	100,000.00
3500	**Servicios de instalación, reparación, mantenimiento y conservación**	-	-	**1,740,000.00**	-	-	-	**1,740,000.00**
3510	**Conservación y mantenimiento menor de inmuebles**	-	-	**1,500,000.00**	-	-	-	**1,500,000.00**
3511	Conservación y mantenimiento menor de inmuebles	-	-	1,500,000.00	-	-	-	1,500,000.00
3550	**Reparación y mantenimiento de equipo de transporte**	-	-	**240,000.00**	-	-	-	**240,000.00**
3551	Mantenimiento y conservación de vehículos terrestres, aéreos, marítimos, lacustres y fluviales	-	-	240,000.00	-	-	-	240,000.00

H. AYUNTAMIENTO CONSTITUCIONAL DE PUNGARABATO, GRO. PRESIDENCIA MUNICIPAL 2021–2024

H. AYUNTAMIENTO CONSTITUCIONAL DE PUNGARABATO, GRO. SINDICATURA 2021–2024

H. AYUNTAMIENTO CONSTITUCIONAL DE PUNGARABATO, GRO. SECRETARÍA GENERAL 2021–2024

124

H. AYUNTAMIENTO CONSTITUCIONAL DE PUNGARABATO, GRO. REGIDURÍA DE DESARROLLO URBANO Y OBRAS PÚBLICAS 2021 – 2024

H. AYUNTAMIENTO CONSTITUCIONAL DE PUNGARABATO, GRO. REGIDURÍA DE COMERCIO Y ABASTO POPULAR 2021 – 2024

H. AYUNTAMIENTO CONSTITUCIONAL DE PUNGARABATO, GRO. REGIDURÍA DE PARTICIPACIÓN SOCIAL DE LA MUJER 2021 – 2024

H. AYUNTAMIENTO CONSTITUCIONAL DE PUNGARABATO, GRO. REGIDURÍA DE EDUCACIÓN Y JUVENTUD 2021 – 2024

H. AYUNTAMIENTO CONSTITUCIONAL DE PUNGARABATO, GRO. REGIDURÍA DE SALUD PÚBLICA Y ASISTENCIA SOCIAL 2021 – 2024

H. AYUNTAMIENTO CONSTITUCIONAL DE PUNGARABATO, GRO. REGIDURÍA DE MEDIO AMBIENTE Y RECURSOS NATURALES 2021 – 2024

H. AYUNTAMIENTO CONSTITUCIONAL DE PUNGARABATO, GRO. REGIDURÍA DE CULTURA, RECREACIÓN Y ESPECTÁCULOS 2021 – 2024

H. AYUNTAMIENTO CONSTITUCIONAL DE PUNGARABATO, GRO. REGIDURÍA DE DESARROLLO RURAL 2021 – 2024

MUNICIPIO DE PUNGARABATO, GUERRERO

PRESUPUESTO DE EGRESOS DEL EJERCICIO FISCAL 2022

Clasificación por Objeto del Gasto y Fuentes de Financiamiento

TRANSITO MUNICIPAL

Formato FPE-9

COG/FF	DESCRIPCIÓN	INGRESOS PROPIOS	FONDO GENERAL DE PARTICIPACIONES	FAEISM	FISM-DF	FORTAMUN-DF	CONVENIOS	TOTAL ANUAL
	TOTAL PRESUPUESTO DE EGRESOS	-			-	1,445,035.13	-	1,445,035.13
1000	**SERVICIOS PERSONALES**	-			-	129,731.23	-	129,731.23
1100	**Remuneraciones al personal de carácter permanente**	-	-		-	87,500.00	-	87,500.00
1130	**Sueldo base al personal permanente**	-	-		-	87,500.00	-	87,500.00
1132	Sueldos de Confianza	-	-		-	87,500.00	-	87,500.00
1300	**Remuneraciones adicionales y especiales**	-	-		-	7,231.23	-	7,231.23
1320	**Primas de vacaciones, dominical y gratificación de fin de año**	-	-		-	7,231.23	-	7,231.23
1322	Aguinaldo	-	-		-	7,231.23	-	7,231.23
1520	**Indemnizaciones**	-	-		-	35,000.00	-	35,000.00
1521	Indemnizaciones por separación	-	-		-	35,000.00	-	35,000.00
2000	**MATERIALES Y SUMINISTROS**	-	-		-	1,155,862.04	-	1,155,862.04
2100	**Materiales de administración, emisión de documentos y artículos oficiales**	-	-		-	575,162.04	-	575,162.04
2110	**Materiales, útiles y equipos menores de oficina**	-	-		-	271,304.81	-	271,304.81
2111	Materiales, útiles y equipos menores de oficina	-	-		-	271,304.81	-	271,304.81
2120	**Materiales y útiles de impresión y reproducción**	-	-		-	110,908.66	-	110,908.66
2121	Materiales y útiles de impresión y reproducción	-	-		-	110,908.66	-	110,908.66
2180	**Materiales para el registro e identificación de bienes y personas**	-	-		-	192,948.57	-	192,948.57
2183	Adquisición de formas valoradas	-	-		-	92,948.57	-	92,948.57
2181	Materiales para el registro e identificación de bienes y personas	-	-		-	100,000.00	-	100,000.00
2400	**Materiales y artículos de construcción y de reparación**	-	-		-	525,700.00	-	525,700.00
2480	**Materiales complementarios**	-	-		-	525,700.00	-	525,700.00
2481	Materiales complementarios	-	-		-	525,700.00	-	525,700.00
2900	**Herramientas, refacciones y accesorios menores**	-	-		-	55,000.00	-	55,000.00
2960	**Refacciones y accesorios menores de equipo de transporte**	-	-		-	55,000.00	-	55,000.00
2961	Refacciones y accesorios menores de equipo de transporte	-	-		-	55,000.00	-	55,000.00
3000	**SERVICIOS GENERALES**	-	-		-	159,441.86	-	159,441.86
3500	**Servicios de instalación, reparación, mantenimiento y conservación**	-	-		-	159,441.86	-	159,441.86
3550	**Reparación y mantenimiento de equipo de transporte**	-	-		-	129,475.88	-	129,475.88
3551	Mantenimiento y conservación de vehículos terrestres, aéreos, marítimos, lacustres y fluviales	-	-		-	129,475.88	-	129,475.88
3570	**Instalación, reparación y mantenimiento de maquinaria, otros equipos y herramienta**	-	-		-	29,965.98	-	29,965.98
3571	Reparación y mantenimiento de maquinaria y otros equipos	-	-		-	29,965.98	-	29,965.98

H. AYUNTAMIENTO CONSTITUCIONAL DE PUNGARABATO, GRO. PRESIDENCIA MUNICIPAL 2021-2024

H. AYUNTAMIENTO CONSTITUCIONAL DE PUNGARABATO, GRO. SECRETARÍA GENERAL 2021-2024

H. AYUNTAMIENTO CONSTITUCIONAL DE PUNGARABATO, GRO. SINDICATURA 2021-2024

H. AYUNTAMIENTO CONSTITUCIONAL DE PUNGARABATO, GRO. REGIDURÍA DE DESARROLLO URBANO Y OBRAS PÚBLICAS 2021 – 2024

H. AYUNTAMIENTO CONSTITUCIONAL DE PUNGARABATO, GRO. REGIDURÍA DE COMERCIO Y ABASTO POPULAR 2021 – 2024

H. AYUNTAMIENTO CONSTITUCIONAL DE PUNGARABATO, GRO. REGIDURÍA DE PARTICIPACIÓN SOCIAL DE LA MUJER 2021 – 2024

H. AYUNTAMIENTO CONSTITUCIONAL DE PUNGARABATO, GRO. REGIDURÍA DE EDUCACIÓN Y JUVENTUD 2021 – 2024

H. AYUNTAMIENTO CONSTITUCIONAL DE PUNGARABATO, GRO. REGIDURÍA DE SALUD PÚBLICA Y ASISTENCIA SOCIAL 2021 – 2024

H. AYUNTAMIENTO CONSTITUCIONAL DE PUNGARABATO, GRO. REGIDURÍA DE MEDIO AMBIENTE Y RECURSOS NATURALES 2021 – 2024

H. AYUNTAMIENTO CONSTITUCIONAL DE PUNGARABATO, GRO. REGIDURÍA DE CULTURA, RECREACIÓN Y ESPECTÁCULOS 2021 – 2024

H. AYUNTAMIENTO CONSTITUCIONAL DE PUNGARABATO, GRO. REGIDURÍA DE DESARROLLO RURAL 2021 – 2024

MUNICIPIO DE PUNGARABATO

PRESUPUESTO DE EGRESOS EJERCICIO FISCAL 2022
REPORTE CALENDARIZADO MENSUAL

FPE-10

COG	Ejercicio del Presupuesto Capítulo/Concepto/PartidaEspecifica	Enero	Febrero	Marzo	Abril	Mayo	Junio	Julio	Agosto	Septiembre	Octubre	Noviembre	Diciembre	Total
		1	2	3	4	5	6	7	8	9	10	11	12	0
1000	**SERVICIOS PERSONALES**	**5,188,451.71**	**5,188,451.71**	**5,188,451.71**	**5,188,451.71**	**5,188,451.71**	**5,188,451.71**	**5,188,451.71**	**5,188,451.71**	**5,188,451.71**	**5,188,451.71**	**5,188,451.71**	**5,188,451.71**	**62,261,420.57**
1100	**Remuneraciones al personal de carácter permanente**	***4,536,514.96***	***4,536,514.96***	***4,536,514.96***	***4,536,514.96***	***4,536,514.96***	***4,536,514.96***	***4,536,514.96***	***4,536,514.96***	***4,536,514.96***	***4,536,514.96***	***4,536,514.96***	***4,536,514.96***	***54,438,179.50***
1130	Sueldo base al personal permanente	4,536,514.96	4,536,514.96	4,536,514.96	4,536,514.96	4,536,514.96	4,536,514.96	4,536,514.96	4,536,514.96	4,536,514.96	4,536,514.96	4,536,514.96	4,536,514.96	54,438,179.50
1132	Sueldos de Confianza	4,536,514.96	4,536,514.96	4,536,514.96	4,536,514.96	4,536,514.96	4,536,514.96	4,536,514.96	4,536,514.96	4,536,514.96	4,536,514.96	4,536,514.96	4,536,514.96	54,438,179.50
1300	**Remuneraciones adicionales y especiales**	***592,686.80***	***592,686.80***	***592,686.80***	***592,686.80***	***592,686.80***	***592,686.80***	***592,686.80***	***592,686.80***	***592,686.80***	***592,686.80***	***592,686.80***	***592,686.80***	***7,112,241.56***
1320	Primas de vacaciones, dominical y gratificación de fin de año	592,686.80	592,686.80	592,686.80	592,686.80	592,686.80	592,686.80	592,686.80	592,686.80	592,686.80	592,686.80	592,686.80	592,686.80	7,112,241.56
1321	Prima Vacacional y Dominical	92,475.66	92,475.66	92,475.66	92,475.66	92,475.66	92,475.66	92,475.66	92,475.66	92,475.66	92,475.66	92,475.66	92,475.66	1,109,707.90
1322	Aguinaldo	479,087.90	479,087.90	479,087.90	479,087.90	479,087.90	479,087.90	479,087.90	479,087.90	479,087.90	479,087.90	479,087.90	479,087.90	5,749,054.78
1347	Compensaciones por nómina	21,123.24	21,123.24	21,123.24	21,123.24	21,123.24	21,123.24	21,123.24	21,123.24	21,123.24	21,123.24	21,123.24	21,123.24	253,478.88
1500	**Otras prestaciones sociales y económicas**	***16,297.58***	***16,297.58***	***16,297.58***	***16,297.58***	***16,297.58***	***16,297.58***	***16,297.58***	***16,297.58***	***16,297.58***	***16,297.58***	***16,297.58***	***16,297.58***	***195,570.99***
1520	Indemnizaciones	16,297.58	16,297.58	16,297.58	16,297.58	16,297.58	16,297.58	16,297.58	16,297.58	16,297.58	16,297.58	16,297.58	16,297.58	195,570.99
1523	Laudos, liquidaciones, indemnizaciones por sueldos y salarios caídos	16,297.58	16,297.58	16,297.58	16,297.58	16,297.58	16,297.58	16,297.58	16,297.58	16,297.58	16,297.58	16,297.58	16,297.58	195,570.99
1600	**Previsiones**	***42,952.38***	***42,952.38***	***42,952.38***	***42,952.38***	***42,952.38***	***42,952.38***	***42,952.38***	***42,952.38***	***42,952.38***	***42,952.38***	***42,952.38***	***42,952.38***	***515,428.52***
1610	Previsiones de carácter laboral, económica y de seguridad social	42,952.38	42,952.38	42,952.38	42,952.38	42,952.38	42,952.38	42,952.38	42,952.38	42,952.38	42,952.38	42,952.38	42,952.38	515,428.52
1612	Otras medidas de carácter laboral y económicas	42,952.38	42,952.38	42,952.38	42,952.38	42,952.38	42,952.38	42,952.38	42,952.38	42,952.38	42,952.38	42,952.38	42,952.38	515,428.52
	TOTAL SERVICIOS PERSONALES	**5,188,451.71**	**5,188,451.71**	**5,188,451.71**	**5,188,451.71**	**5,188,451.71**	**5,188,451.71**	**5,188,451.71**	**5,188,451.71**	**5,188,451.71**	**5,188,451.71**	**5,188,451.71**	**5,188,451.71**	**62,261,420.57**
2000	**MATERIALES Y SUMINISTROS**	**1,974,702.30**	**1,975,325.76**	**1,974,702.30**	**1,974,702.30**	**1,974,702.30**	**1,974,702.30**	**1,974,702.30**	**1,974,702.30**	**1,974,702.30**	**1,974,702.30**	**1,974,702.30**	**1,974,702.30**	**23,697,051.04**
2100	**Materiales de administración, emisión de documentos y artículos oficiales**	***342,511.24***	***342,511.24***	***342,511.24***	***342,511.24***	***342,511.24***	***342,511.24***	***342,511.24***	***342,511.24***	***342,511.24***	***342,511.24***	***342,511.24***	***342,511.24***	***4,110,134.93***
2110	Materiales, útiles y equipos menores de oficina	133,845.51	133,845.51	133,845.51	133,845.51	133,845.51	133,845.51	133,845.51	133,845.51	133,845.51	133,845.51	133,845.51	133,845.51	1,606,146.10
2111	Materiales, útiles y equipos menores de oficina	133,845.51	133,845.51	133,845.51	133,845.51	133,845.51	133,845.51	133,845.51	133,845.51	133,845.51	133,845.51	133,845.51	133,845.51	1,606,146.10
2120	Materiales y útiles de impresión y reproducción	29,392.27	29,392.27	29,392.27	29,392.27	29,392.27	29,392.27	29,392.27	29,392.27	29,392.27	29,392.27	29,392.27	29,392.27	352,707.26
2121	Materiales y útiles de impresión y reproducción	29,392.27	29,392.27	29,392.27	29,392.27	29,392.27	29,392.27	29,392.27	29,392.27	29,392.27	29,392.27	29,392.27	29,392.27	352,707.26
2130	Material estadístico y geográfico	-	-	-	-	-	-	-	-	-	-	-	-	-
2131	Material estadístico y geográfico	-	-	-	-	-	-	-	-	-	-	-	-	-
2140	Materiales, útiles y equipos menores de tecnologías de la información y comunicaciones	43,611.08	43,611.08	43,611.08	43,611.08	43,611.08	43,611.08	43,611.08	43,611.08	43,611.08	43,611.08	43,611.08	43,611.08	523,333.00
2141	Materiales, útiles y equipos menores de tecnologías de la información y comunicaciones	43,611.08	43,611.08	43,611.08	43,611.08	43,611.08	43,611.08	43,611.08	43,611.08	43,611.08	43,611.08	43,611.08	43,611.08	523,333.00
2150	Material impreso e información digital	5,000.00	5,000.00	5,000.00	5,000.00	5,000.00	5,000.00	5,000.00	5,000.00	5,000.00	5,000.00	5,000.00	5,000.00	60,000.00
2151	Material impreso e información digital	5,000.00	5,000.00	5,000.00	5,000.00	5,000.00	5,000.00	5,000.00	5,000.00	5,000.00	5,000.00	5,000.00	5,000.00	60,000.00

H. AYUNTAMIENTO CONSTITUCIONAL DE PUNGARABATO, GRO. PRESIDENCIA MUNICIPAL 2021–2024

H. AYUNTAMIENTO CONSTITUCIONAL DE PUNGARABATO, GRO. SINDICATURA 2021–2024

H. AYUNTAMIENTO CONSTITUCIONAL DE PUNGARABATO, GRO. SECRETARÍA GENERAL 2021–2024

H. AYUNTAMIENTO CONSTITUCIONAL DE PUNGARABATO, GRO. REGIDURÍA DE DESARROLLO URBANO Y OBRAS PÚBLICAS 2021 – 2024

H. AYUNTAMIENTO CONSTITUCIONAL DE PUNGARABATO, GRO. REGIDURÍA DE COMERCIO Y ABASTO POPULAR 2021 – 2024

H. AYUNTAMIENTO CONSTITUCIONAL DE PUNGARABATO, GRO. REGIDURÍA DE PARTICIPACIÓN SOCIAL DE LA MUJER 2021 – 2024

H. AYUNTAMIENTO CONSTITUCIONAL DE PUNGARABATO, GRO. REGIDURÍA DE EDUCACIÓN Y JUVENTUD 2021 – 2024

H. AYUNTAMIENTO CONSTITUCIONAL DE PUNGARABATO, GRO. REGIDURÍA DE SALUD PÚBLICA Y ASISTENCIA SOCIAL 2021 – 2024

H. AYUNTAMIENTO CONSTITUCIONAL DE PUNGARABATO, GRO. REGIDURÍA DE MEDIO AMBIENTE Y RECURSOS NATURALES 2021 – 2024

MUNICIPIO DE PUNGARABATO

PRESUPUESTO DE EGRESOS EJERCICIO FISCAL 2022
REPORTE CALENDARIZADO MENSUAL

PUNGARABATO
VAMOS CONTIGO

FPE-10

COG	Ejercicio del Presupuesto Capítulo/Concepto/PartidaEspecífica	Enero	Febrero	Marzo	Abril	Mayo	Junio	Julio	Agosto	Septiembre	Octubre	Noviembre	Diciembre	Total
		1	2	3	4	5	6	7	8	9	10	11	12	0
2160	Material de limpieza	83,750.00	83,750.00	83,750.00	83,750.00	83,750.00	83,750.00	83,750.00	83,750.00	83,750.00	83,750.00	83,750.00	83,750.00	1,005,000.00
2161	Material de limpieza	83,750.00	83,750.00	83,750.00	83,750.00	83,750.00	83,750.00	83,750.00	83,750.00	83,750.00	83,750.00	83,750.00	83,750.00	1,005,000.00
2170	Materiales y útiles de enseñanza	-	-	-	-	-	-	-	-	-	-	-	-	-
2171	Materiales y útiles de enseñanza	-	-	-	-	-	-	-	-	-	-	-	-	-
2180	Materiales para el registro e identificación de bienes y personas	46,912.38	46,912.38	46,912.38	46,912.38	46,912.38	46,912.38	46,912.38	46,912.38	46,912.38	46,912.38	46,912.38	46,912.38	562,948.57
2183	Adquisición de formas valoradas	7,745.71	7,745.71	7,745.71	7,745.71	7,745.71	7,745.71	7,745.71	7,745.71	7,745.71	7,745.71	7,745.71	7,745.71	92,948.57
2181	Materiales para el registro e identificación de bienes y personas	39,166.67	39,166.67	39,166.67	39,166.67	39,166.67	39,166.67	39,166.67	39,166.67	39,166.67	39,166.67	39,166.67	39,166.67	470,000.00
2182	Registro e identificación vehicular	-	-	-	-	-	-	-	-	-	-	-	-	-
2200	**Alimentos y utensilios**	***37,862.04***	***38,485.50***	***37,862.04***	***37,862.04***	***37,862.04***	***37,862.04***	***37,862.04***	***37,862.04***	***37,862.04***	***37,862.04***	***37,862.04***	***37,862.04***	***454,967.90***
2210	Productos alimenticios para personas	37,862.04	38,485.50	37,862.04	37,862.04	37,862.04	37,862.04	37,862.04	37,862.04	37,862.04	37,862.04	37,862.04	37,862.04	454,967.90
2211	Alimentación para servidores públicos	37,862.04	37,862.04	37,862.04	37,862.04	37,862.04	37,862.04	37,862.04	37,862.04	37,862.04	37,862.04	37,862.04	37,862.04	454,344.44
2212	Utensilios para el servicio de alimentación	-	623.46	-	-	-	-	-	-	-	-	-	-	623.46
2400	**Materiales y artículos de construcción y de reparación**	***275,936.78***	***275,936.78***	***275,936.78***	***275,936.78***	***275,936.78***	***275,936.78***	***275,936.78***	***275,936.78***	***275,936.78***	***275,936.78***	***275,936.78***	***275,936.78***	***3,311,241.31***
2420	Cemento y productos de concreto	-	-	-	-	-	-	-	-	-	-	-	-	-
2421	Cemento y productos de concreto	-	-	-	-	-	-	-	-	-	-	-	-	-
2460	Material eléctrico y electrónico	4,697.10	4,697.10	4,697.10	4,697.10	4,697.10	4,697.10	4,697.10	4,697.10	4,697.10	4,697.10	4,697.10	4,697.10	56,365.16
2461	Material eléctrico y electrónico	4,697.10	4,697.10	4,697.10	4,697.10	4,697.10	4,697.10	4,697.10	4,697.10	4,697.10	4,697.10	4,697.10	4,697.10	56,365.16
2480	Materiales complementarios	266,659.68	266,659.68	266,659.68	266,659.68	266,659.68	266,659.68	266,659.68	266,659.68	266,659.68	266,659.68	266,659.68	266,659.68	3,199,916.15
2481	Materiales complementarios	266,659.68	266,659.68	266,659.68	266,659.68	266,659.68	266,659.68	266,659.68	266,659.68	266,659.68	266,659.68	266,659.68	266,659.68	3,199,916.15
2490	Otros materiales y artículos de construcción y reparación	4,580.00	4,580.00	4,580.00	4,580.00	4,580.00	4,580.00	4,580.00	4,580.00	4,580.00	4,580.00	4,580.00	4,580.00	54,960.00
2491	Otros materiales y artículos de construcción y reparación	4,580.00	4,580.00	4,580.00	4,580.00	4,580.00	4,580.00	4,580.00	4,580.00	4,580.00	4,580.00	4,580.00	4,580.00	54,960.00
2500	**Productos químicos, farmacéuticos y de laboratorio**	***25,000.00***	***25,000.00***	***25,000.00***	***25,000.00***	***25,000.00***	***25,000.00***	***25,000.00***	***25,000.00***	***25,000.00***	***25,000.00***	***25,000.00***	***25,000.00***	***300,000.00***
2510	Productos químicos básicos	-	-	-	-	-	-	-	-	-	-	-	-	-
2511	Productos químicos básicos	-	-	-	-	-	-	-	-	-	-	-	-	-
2520	Fertilizantes, pesticidas y otros agroquímicos	-	-	-	-	-	-	-	-	-	-	-	-	-
2521	Fertilizantes, pesticidas y otros agroquímicos	-	-	-	-	-	-	-	-	-	-	-	-	-
2530	Medicinas y productos farmacéuticos	10,000.00	10,000.00	10,000.00	10,000.00	10,000.00	10,000.00	10,000.00	10,000.00	10,000.00	10,000.00	10,000.00	10,000.00	120,000.00
2531	Medicinas y productos farmacéuticos	10,000.00	10,000.00	10,000.00	10,000.00	10,000.00	10,000.00	10,000.00	10,000.00	10,000.00	10,000.00	10,000.00	10,000.00	120,000.00
2540	Materiales, accesorios y suministros médicos	15,000.00	15,000.00	15,000.00	15,000.00	15,000.00	15,000.00	15,000.00	15,000.00	15,000.00	15,000.00	15,000.00	15,000.00	180,000.00
2541	Materiales, accesorios y suministros médicos	15,000.00	15,000.00	15,000.00	15,000.00	15,000.00	15,000.00	15,000.00	15,000.00	15,000.00	15,000.00	15,000.00	15,000.00	180,000.00
2550	Otros productos químicos	-	-	-	-	-	-	-	-	-	-	-	-	-

H. AYUNTAMIENTO CONSTITUCIONAL DE PUNGARABATO, GRO. SECRETARÍA GENERAL 2021–2024

H. AYUNTAMIENTO CONSTITUCIONAL DE PUNGARABATO, GRO. REGIDURÍA DE DESARROLLO URBANO Y OBRAS PÚBLICAS 2021 – 2024

H. AYUNTAMIENTO CONSTITUCIONAL DE PUNGARABATO, GRO. REGIDURÍA DE COMERCIO Y ABASTO POPULAR 2021 – 2024

H. AYUNTAMIENTO CONSTITUCIONAL DE PUNGARABATO, GRO. REGIDURÍA DE PARTICIPACIÓN SOCIAL DE LA MUJER 2021 – 2024

H. AYUNTAMIENTO CONSTITUCIONAL DE PUNGARABATO, GRO. REGIDURÍA DE EDUCACIÓN Y JUVENTUD 2021 – 2024

H. AYUNTAMIENTO CONSTITUCIONAL DE PUNGARABATO, GRO. REGIDURÍA DE SALUD PÚBLICA Y ASISTENCIA SOCIAL 2021 – 2024

H. AYUNTAMIENTO CONSTITUCIONAL DE PUNGARABATO, GRO. REGIDURÍA DE MEDIO AMBIENTE Y RECURSOS NATURALES 2021 – 2024

H. AYUNTAMIENTO CONSTITUCIONAL DE PUNGARABATO, GRO. REGIDURÍA DE CULTURA, RECREACIÓN Y ESPECTÁCULOS 2021 – 2024

H. AYUNTAMIENTO CONSTITUCIONAL DE PUNGARABATO, GRO. REGIDURÍA DE DESARROLLO RURAL 2021 – 2024

MUNICIPIO DE PUNGARABATO

PRESUPUESTO DE EGRESOS EJERCICIO FISCAL 2022
REPORTE CALENDARIZADO MENSUAL

FPE-10

COG	Ejercicio del Gasto / Capítulo/Concepto/Partida genérica	Enero	Febrero	Marzo	Abril	Mayo	Junio	Julio	Agosto	Septiembre	Octubre	Noviembre	Diciembre	Total
		1	2	3	4	5	6	7	8	9	10	11	12	0
2591	Otros productos químicos	-	-	-	-	-	-	-	-	-	-	-	-	-
2600	**Combustibles, lubricantes y aditivos**	***1,051,540.21***	***1,051,540.21***	***1,051,540.21***	***1,051,540.21***	***1,051,540.21***	***1,051,540.21***	***1,051,540.21***	***1,051,540.21***	***1,051,540.21***	***1,051,540.21***	***1,051,540.21***	***1,051,540.21***	***12,618,482.51***
2610	Combustibles, lubricantes y aditivos	1,051,540.21	1,051,540.21	1,051,540.21	1,051,540.21	1,051,540.21	1,051,540.21	1,051,540.21	1,051,540.21	1,051,540.21	1,051,540.21	1,051,540.21	1,051,540.21	12,618,482.51
2611	Combustibles	1,051,540.21	1,051,540.21	1,051,540.21	1,051,540.21	1,051,540.21	1,051,540.21	1,051,540.21	1,051,540.21	1,051,540.21	1,051,540.21	1,051,540.21	1,051,540.21	12,618,482.51
2612	Lubricantes y aditivos	-	-	-	-	-	-	-	-	-	-	-	-	-
2700	**Vestuario, blancos, prendas de protección y artículos deportivos**	***39,722.50***	***39,722.50***	***39,722.50***	***39,722.50***	***39,722.50***	***39,722.50***	***39,722.50***	***39,722.50***	***39,722.50***	***39,722.50***	***39,722.50***	***39,722.50***	***476,670.00***
2710	Vestuario y uniformes	36,666.67	36,666.67	36,666.67	36,666.67	36,666.67	36,666.67	36,666.67	36,666.67	36,666.67	36,666.67	36,666.67	36,666.67	440,000.00
2711	Vestuario y uniformes	36,666.67	36,666.67	36,666.67	36,666.67	36,666.67	36,666.67	36,666.67	36,666.67	36,666.67	36,666.67	36,666.67	36,666.67	440,000.00
2720	Prendas de seguridad y protección personal	855.83	855.83	855.83	855.83	855.83	855.83	855.83	855.83	855.83	855.83	855.83	855.83	10,270.00
2722	Prendas de protección personal	-	-	-	-	-	-	-	-	-	-	-	-	-
2721	Prendas de seguridad	855 5/6	855.83	855.83	855.83	855.83	855.83	855.83	855.83	855.83	855.83	855.83	855.83	10,270.00
2730	Artículos deportivos	2,200.00	2,200.00	2,200.00	2,200.00	2,200.00	2,200.00	2,200.00	2,200.00	2,200.00	2,200.00	2,200.00	2,200.00	26,400.00
2731	Artículos deportivos	2,200.00	2,200.00	2,200.00	2,200.00	2,200.00	2,200.00	2,200.00	2,200.00	2,200.00	2,200.00	2,200.00	2,200.00	26,400.00
2900	**Herramientas, refacciones y accesorios menores**	***202,129.53***	***202,129.53***	***202,129.53***	***202,129.53***	***202,129.53***	***202,129.53***	***202,129.53***	***202,129.53***	***202,129.53***	***202,129.53***	***202,129.53***	***202,129.53***	***2,425,554.39***
2910	Herramientas menores	30,086.72	30,086.72	30,086.72	30,086.72	30,086.72	30,086.72	30,086.72	30,086.72	30,086.72	30,086.72	30,086.72	30,086.72	361,040.60
2911	Herramientas menores	30,086.72	30,086.72	30,086.72	30,086.72	30,086.72	30,086.72	30,086.72	30,086.72	30,086.72	30,086.72	30,086.72	30,086.72	361,040.60
2960	Refacciones y accesorios menores de equipo de transporte	172,042.82	172,042.82	172,042.82	172,042.82	172,042.82	172,042.82	172,042.82	172,042.82	172,042.82	172,042.82	172,042.82	172,042.82	2,064,513.79
2961	Refacciones y accesorios menores de equipo de transporte	172,042.82	172,042.82	172,042.82	172,042.82	172,042.82	172,042.82	172,042.82	172,042.82	172,042.82	172,042.82	172,042.82	172,042.82	2,064,513.79
	TOTAL MATERIALES Y SUMINISTROS	**1,974,702.30**	**1,975,325.76**	**1,974,702.30**	**1,974,702.30**	**1,974,702.30**	**1,974,702.30**	**1,974,702.30**	**1,974,702.30**	**1,974,702.30**	**1,974,702.30**	**1,974,702.30**	**1,974,702.30**	**23,697,051.04**
3000	**SERVICIOS GENERALES**	**1,814,892.25**	**1,814,892.25**	**1,814,892.25**	**1,815,892.25**	**1,814,892.25**	**1,817,392.25**	**1,814,892.25**	**1,814,892.25**	**1,814,892.25**	**1,817,392.25**	**1,814,892.25**	**1,814,892.25**	**21,784,706.94**
3100	**Servicios básicos**	***83,389.37***	***83,389.37***	***83,389.37***	***83,389.37***	***83,389.37***	***83,389.37***	***83,389.37***	***83,389.37***	***83,389.37***	***83,389.37***	***83,389.37***	***83,389.37***	***1,000,672.46***
3110	Energía eléctrica	10,416.67	10,416.67	10,416.67	10,416.67	10,416.67	10,416.67	10,416.67	10,416.67	10,416.67	10,416.67	10,416.67	10,416.67	125,000.00
3112	Alumbrado público	10,416.67	10,416.67	10,416.67	10,416.67	10,416.67	10,416.67	10,416.67	10,416.67	10,416.67	10,416.67	10,416.67	10,416.67	125,000.00
3140	Telefonía tradicional	10,526.67	10,526.67	10,526.67	10,526.67	10,526.67	10,526.67	10,526.67	10,526.67	10,526.67	10,526.67	10,526.67	10,526.67	126,320.00
3141	Servicio telefonía tradicional	10,526.67	10,526.67	10,526.67	10,526.67	10,526.67	10,526.67	10,526.67	10,526.67	10,526.67	10,526.67	10,526.67	10,526.67	126,320.00
3160	Servicios de telecomunicaciones y satélites	-	-	-	-	-	-	-	-	-	-	-	-	-
3161	Servicios de telecomunicaciones y satélites	-	-	-	-	-	-	-	-	-	-	-	-	-
3180	Servicios postales y Telegraficos	2,083.33	2,083.33	2,083.33	2,083.33	2,083.33	2,083.33	2,083.33	2,083.33	2,083.33	2,083.33	2,083.33	2,083.33	25,000.00
3181	Servicio postal	2083 1/3	2,083.33	2,083.33	2,083.33	2,083.33	2,083.33	2,083.33	2,083.33	2,083.33	2,083.33	2,083.33	2,083.33	25,000.00
3190	Servicios integrales y otros servicios	60,362.71	60,362.71	60,362.71	60,362.71	60,362.71	60,362.71	60,362.71	60,362.71	60,362.71	60,362.71	60,362.71	60,362.71	724,352.46
3191	Servicios integrales y otros servicios	60,362.71	60,362.71	60,362.71	60,362.71	60,362.71	60,362.71	60,362.71	60,362.71	60,362.71	60,362.71	60,362.71	60,362.71	724,352.46

H. AYUNTAMIENTO CONSTITUCIONAL DE PUNGARABATO, GRO. SECRETARÍA GENERAL 2021–2024

H. AYUNTAMIENTO CONSTITUCIONAL DE PUNGARABATO, GRO. REGIDURÍA DE DESARROLLO URBANO Y OBRAS PÚBLICAS 2021 – 2024

H. AYUNTAMIENTO CONSTITUCIONAL DE PUNGARABATO, GRO. REGIDURÍA DE COMERCIO Y ABASTO POPULAR 2021 – 2024

H. AYUNTAMIENTO CONSTITUCIONAL DE PUNGARABATO, GRO. REGIDURÍA DE PARTICIPACIÓN SOCIAL DE LA MUJER 2021 – 2024

H. AYUNTAMIENTO CONSTITUCIONAL DE PUNGARABATO, GRO. REGIDURÍA DE EDUCACIÓN Y JUVENTUD 2021 – 2024

H. AYUNTAMIENTO CONSTITUCIONAL DE PUNGARABATO, GRO. REGIDURÍA DE SALUD PÚBLICA Y ASISTENCIA SOCIAL

H. AYUNTAMIENTO CONSTITUCIONAL DE PUNGARABATO, GRO. REGIDURÍA DE MEDIO AMBIENTE Y RECURSOS NATURALES

H. AYUNTAMIENTO CONSTITUCIONAL DE PUNGARABATO, GRO. REGIDURÍA DE CULTURA, RECREACIÓN Y ESPECTÁCULOS 2021 – 2024

H. AYUNTAMIENTO CONSTITUCIONAL DE PUNGARABATO, GRO. REGIDURÍA DE DESARROLLO RURAL 2021 – 2024

MUNICIPIO DE PUNGARABATO

PRESUPUESTO DE EGRESOS EJERCICIO FISCAL 2022
REPORTE CALENDARIZADO MENSUAL

FPE-10

COG	Ejercicio del Presupuesto Capítulo/Concepto/Partida Específica	Enero	Febrero	Marzo	Abril	Mayo	Junio	Julio	Agosto	Septiembre	Octubre	Noviembre	Diciembre	Total
		1	2	3	4	5	6	7	8	9	10	11	12	0
3200	**Servicios de arrendamiento**	***8,333.33***	***8,333.33***	***8,333.33***	***8,333.33***	***8,333.33***	***8,333.33***	***8,333.33***	***8,333.33***	***8,333.33***	***8,333.33***	***8,333.33***	***8,333.33***	***100,000.00***
3260	Arrendamiento de maquinaria, otros equipos y herramientas	8,333.33	8,333.33	8,333.33	8,333.33	8,333.33	8,333.33	8,333.33	8,333.33	8,333.33	8,333.33	8,333.33	8,333.33	100,000.00
3261	Arrendamiento de maquinaria, otros equipos y herramientas	8,333.33	8,333.33	8,333.33	8,333.33	8,333.33	8,333.33	8,333.33	8,333.33	8,333.33	8,333.33	8,333.33	8,333.33	100,000.00
3300	**Servicios profesionales, científicos, técnicos y otros servicios**	***15,833.33***	***15,833.33***	***15,833.33***	***15,833.33***	***15,833.33***	***15,833.33***	***15,833.33***	***15,833.33***	***15,833.33***	***15,833.33***	***15,833.33***	***15,833.33***	***190,000.01***
3310	Servicios legales, de contabilidad, auditoría y relacionados	14,166.67	14,166.67	14,166.67	14,166.67	14,166.67	14,166.67	14,166.67	14,166.67	14,166.67	14,166.67	14,166.67	14,166.67	170,000.01
3312	Servicios de asesoría	14,166.67	14,166.67	14,166.67	14,166.67	14,166.67	14,166.67	14,166.67	14,166.67	14,166.67	14,166.67	14,166.67	14,166.67	170,000.01
3330	Servicios de consultoría administrativa e informática	1,666.67	1,666.67	1,666.67	1,666.67	1,666.67	1,666.67	1,666.67	1,666.67	1,666.67	1,666.67	1,666.67	1,666.67	20,000.00
3331	Servicios de consultoría administrativa e informática	1666 2/3	1,666.67	1,666.67	1,666.67	1,666.67	1,666.67	1,666.67	1,666.67	1,666.67	1,666.67	1,666.67	1,666.67	20,000.00
3360	Servicios de apoyo administrativo, traducción, fotocopiado e impresión	-	-	-	-	-	-	-	-	-	-	-	-	-
3363	Servicios de impresión, publicaciones y edición de trabajos de gobierno	-	-	-	-	-	-	-	-	-	-	-	-	-
3400	**Servicios financieros, bancarios y comerciales**	***5,340.71***	***5,340.71***	***5,340.71***	***6,340.71***	***5,340.71***	***5,340.71***	***5,340.71***	***5,340.71***	***5,340.71***	***5,340.71***	***5,340.71***	***5,340.71***	***65,088.47***
3410	Servicios financieros y bancarios	829.44	829.44	829.44	829.44	829.44	829.44	829.44	829.44	829.44	829.44	829.44	829.44	9,953.28
3411	Servicios financieros y bancarios	829.44	829.44	829.44	829.44	829.44	829.44	829.44	829.44	829.44	829.44	829.44	829.44	9,953.28
3430	Servicios de recaudación, traslado y custodia de valores	-	-	-	1,000.00	-	-	-	-	-	-	-	-	1,000.00
3431	Servicios de recaudación, traslado y custodia de valores	-	-	-	1,000.00	-	-	-	-	-	-	-	-	1,000.00
3450	Seguro de bienes patrimoniales	2,427.93	2,427.93	2,427.93	2,427.93	2,427.93	2,427.93	2,427.93	2,427.93	2,427.93	2,427.93	2,427.93	2,427.93	29,135.19
3451	Seguro de bienes patrimoniales	2,427.93	2,427.93	2,427.93	2,427.93	2,427.93	2,427.93	2,427.93	2,427.93	2,427.93	2,427.93	2,427.93	2,427.93	29,135.19
3470	Fletes y maniobras	2,083.33	2,083.33	2,083.33	2,083.33	2,083.33	2,083.33	2,083.33	2,083.33	2,083.33	2,083.33	2,083.33	2,083.33	25,000.00
3471	Fletes y maniobras	2083 1/3	2,083.33	2,083.33	2,083.33	2,083.33	2,083.33	2,083.33	2,083.33	2,083.33	2,083.33	2,083.33	2,083.33	25,000.00
3500	**Servicios de instalación, reparación, mantenimiento y conservación**	***1,334,263.83***	***1,334,263.83***	***1,334,263.83***	***1,334,263.83***	***1,334,263.83***	***1,334,263.83***	***1,334,263.83***	***1,334,263.83***	***1,334,263.83***	***1,334,263.83***	***1,334,263.83***	***1,334,263.83***	***16,011,166.00***
3510	Conservación y mantenimiento menor de inmuebles	1,121,408.10	1,121,408.10	1,121,408.10	1,121,408.10	1,121,408.10	1,121,408.10	1,121,408.10	1,121,408.10	1,121,408.10	1,121,408.10	1,121,408.10	1,121,408.10	13,456,897.22
3511	Conservación y mantenimiento menor de inmuebles	1,121,408.10	1,121,408.10	1,121,408.10	1,121,408.10	1,121,408.10	1,121,408.10	1,121,408.10	1,121,408.10	1,121,408.10	1,121,408.10	1,121,408.10	1,121,408.10	13,456,897.22
3520	Instalación, reparación y mantenimiento de mobiliario y equipo de administración	7,615.15	7,615.15	7,615.15	7,615.15	7,615.15	7,615.15	7,615.15	7,615.15	7,615.15	7,615.15	7,615.15	7,615.15	91,381.83
3521	Instalación, reparación y mantenimiento de mobiliario y equipo de administración	7,615.15	7,615.15	7,615.15	7,615.15	7,615.15	7,615.15	7,615.15	7,615.15	7,615.15	7,615.15	7,615.15	7,615.15	91,381.83
3530	Instalación, reparación y mantenimiento de bienes informáticos	3,333.33	3,333.33	3,333.33	3,333.33	3,333.33	3,333.33	3,333.33	3,333.33	3,333.33	3,333.33	3,333.33	3,333.33	40,000.00
3531	Instalación, reparación y mantenimiento de bienes informáticos	3,333.33	3,333.33	3,333.33	3,333.33	3,333.33	3,333.33	3,333.33	3,333.33	3,333.33	3,333.33	3,333.33	3,333.33	40,000.00
3550	Reparación y mantenimiento de equipo de transporte	197,326.75	197,326.75	197,326.75	197,326.75	197,326.75	197,326.75	197,326.75	197,326.75	197,326.75	197,326.75	197,326.75	197,326.75	2,367,920.97
3551	Mantenimiento y conservación de vehículos terrestres, aéreos, marítimos, lacustres y fluviales	197,326.75	197,326.75	197,326.75	197,326.75	197,326.75	197,326.75	197,326.75	197,326.75	197,326.75	197,326.75	197,326.75	197,326.75	2,367,920.97

H. AYUNTAMIENTO CONSTITUCIONAL DE PUNGARABATO, GRO. SECRETARÍA GENERAL 2021–2024

H. AYUNTAMIENTO CONSTITUCIONAL DE PUNGARABATO, GRO. REGIDURÍA DE DESARROLLO URBANO Y OBRAS PÚBLICAS 2021 – 2024

H. AYUNTAMIENTO CONSTITUCIONAL DE PUNGARABATO, GRO. REGIDURÍA DE COMERCIO Y ABASTO POPULAR 2021 – 2024

H. AYUNTAMIENTO CONSTITUCIONAL DE PUNGARABATO, GRO. REGIDURÍA DE PARTICIPACIÓN SOCIAL DE LA MUJER 2021 – 2024

H. AYUNTAMIENTO CONSTITUCIONAL DE PUNGARABATO, GRO. REGIDURÍA DE EDUCACIÓN Y JUVENTUD 2021 – 2024

H. AYUNTAMIENTO CONSTITUCIONAL DE PUNGARABATO, GRO. REGIDURÍA DE SALUD PÚBLICA Y ASISTENCIA SOCIAL 2021 – 2024

H. AYUNTAMIENTO CONSTITUCIONAL DE PUNGARABATO, GRO. REGIDURÍA DE MEDIO AMBIENTE Y RECURSOS NATURALES 2021 – 2024

H. AYUNTAMIENTO CONSTITUCIONAL DE PUNGARABATO, GRO. REGIDURÍA DE CULTURA, RECREACIÓN Y ESPECTÁCULOS 2021 – 2024

H. AYUNTAMIENTO CONSTITUCIONAL DE PUNGARABATO, GRO. REGIDURÍA DE DESARROLLO RURAL 2021 – 2024

MUNICIPIO DE PUNGARABATO

PRESUPUESTO DE EGRESOS EJERCICIO FISCAL 2022
REPORTE CALENDARIZADO MENSUAL

FPE-10

COG	Ejercicio del Presupuesto Capítulo/Concepto/PartidaEspecifica	Enero	Febrero	Marzo	Abril	Mayo	Junio	Julio	Agosto	Septiembre	Octubre	Noviembre	Diciembre	Total
		1	2	3	4	5	6	7	8	9	10	11	12	0
3570	Reparación y mantenimiento de maquinaria y otros equipos	4,580.50	4,580.50	4,580.50	4,580.50	4,580.50	4,580.50	4,580.50	4,580.50	4,580.50	4,580.50	4,580.50	4,580.50	54,965.98
3571	Reparación y mantenimiento de maquinaria y otros equipos	4,580.50	4,580.50	4,580.50	4,580.50	4,580.50	4,580.50	4,580.50	4,580.50	4,580.50	4,580.50	4,580.50	4,580.50	54,965.98
3600	**Servicios de comunicación social y publicidad**	***86,406.67***	***86,406.67***	***86,406.67***	***86,406.67***	***86,406.67***	***86,406.67***	***86,406.67***	***86,406.67***	***86,406.67***	***86,406.67***	***86,406.67***	***86,406.67***	***1,036,880.00***
3610	Difusión por radio, televisión y otros medios de mensajes sobre programas y actividades gubernamentales	65,283.33	65,283.33	65,283.33	65,283.33	65,283.33	65,283.33	65,283.33	65,283.33	65,283.33	65,283.33	65,283.33	65,283.33	783,400.00
3611	Difusión por radio, televisión y otros medios de mensajes sobre programas y actividades gubernamentales	65,283.33	65,283.33	65,283.33	65,283.33	65,283.33	65,283.33	65,283.33	65,283.33	65,283.33	65,283.33	65,283.33	65,283.33	783,400.00
3630	Servicios de creatividad, preproducción y producción de publicidad, excepto Internet	21,123.33	21,123.33	21,123.33	21,123.33	21,123.33	21,123.33	21,123.33	21,123.33	21,123.33	21,123.33	21,123.33	21,123.33	253,480.00
3631	Servicios de creatividad, preproducción y producción de publicidad, excepto Internet	21,123.33	21,123.33	21,123.33	21,123.33	21,123.33	21,123.33	21,123.33	21,123.33	21,123.33	21,123.33	21,123.33	21,123.33	253,480.00
3700	**Servicios de traslado y viáticos**	***20,833.33***	***20,833.33***	***20,833.33***	***20,833.33***	***20,833.33***	***20,833.33***	***20,833.33***	***20,833.33***	***20,833.33***	***20,833.33***	***20,833.33***	***20,833.33***	***250,000.00***
3790	Otros servicios de traslado y hospedaje	20,833.33	20,833.33	20,833.33	20,833.33	20,833.33	20,833.33	20,833.33	20,833.33	20,833.33	20,833.33	20,833.33	20,833.33	250,000.00
3791	Traslado de personal	20,833.33	20,833.33	20,833.33	20,833.33	20,833.33	20,833.33	20,833.33	20,833.33	20,833.33	20,833.33	20,833.33	20,833.33	250,000.00
3800	**Servicios oficiales**	***122,991.67***	***122,991.67***	***122,991.67***	***122,991.67***	***122,991.67***	***122,991.67***	***122,991.67***	***122,991.67***	***122,991.67***	***122,991.67***	***122,991.67***	***122,991.67***	***1,475,900.00***
3810	Gastos de ceremonial	20,833.33	20,833.33	20,833.33	20,833.33	20,833.33	20,833.33	20,833.33	20,833.33	20,833.33	20,833.33	20,833.33	20,833.33	250,000.00
3811	Gastos de ceremonial	20,833.33	20,833.33	20,833.33	20,833.33	20,833.33	20,833.33	20,833.33	20,833.33	20,833.33	20,833.33	20,833.33	20,833.33	250,000.00
3820	Gastos de orden social y cultural	100,616.67	100,616.67	100,616.67	100,616.67	100,616.67	100,616.67	100,616.67	100,616.67	100,616.67	100,616.67	100,616.67	100,616.67	1,207,400.00
3822	Gastos de orden cultural	2158 1/3	2158 1/3	2158 1/3	2158 1/3	2158 1/3	2158 1/3	2158 1/3	2158 1/3	2158 1/3	2158 1/3	2158 1/3	2158 1/3	25,900.00
3821	Gastos de orden social	98,458.33	98,458.33	98,458.33	98,458.33	98,458.33	98,458.33	98,458.33	98,458.33	98,458.33	98,458.33	98,458.33	98,458.33	1,181,500.00
3850	Gastos de representación	1,541.67	1,541.67	1,541.67	1,541.67	1,541.67	1,541.67	1,541.67	1,541.67	1,541.67	1,541.67	1,541.67	1,541.67	18,500.00
3851	Gastos de representación	1541 2/3	1,541.67	1,541.67	1,541.67	1,541.67	1,541.67	1,541.67	1,541.67	1,541.67	1,541.67	1,541.67	1,541.67	18,500.00
3900	**Otros servicios generales**	***137,500.00***	***137,500.00***	***137,500.00***	***137,500.00***	***137,500.00***	***140,000.00***	***137,500.00***	***137,500.00***	***137,500.00***	***140,000.00***	***137,500.00***	***137,500.00***	***1,655,000.00***
3920	Impuestos y derechos	133,333.33	133,333.33	133,333.33	133,333.33	133,333.33	133,333.33	133,333.33	133,333.33	133,333.33	133,333.33	133,333.33	133,333.33	1,600,000.00
3921	Impuestos y derechos	133,333.33	133,333.33	133,333.33	133,333.33	133,333.33	133,333.33	133,333.33	133,333.33	133,333.33	133,333.33	133,333.33	133,333.33	1,600,000.00
3940	Erogaciones por resoluciones administrativas y/o judiciales	-	-	-	-	-	2,500.00	-	-	-	2,500.00	-	-	5,000.00
3941	Erogaciones por resoluciones administrativas y/o judiciales	-	-	-	-	-	2,500.00	-	-	-	2,500.00	-	-	5,000.00
3950	Penas, multas, accesorios y actualizaciones	4,166.67	4,166.67	4,166.67	4,166.67	4,166.67	4,166.67	4,166.67	4,166.67	4,166.67	4,166.67	4,166.67	4,166.67	50,000.00
3951	Penas, multas, accesorios y actualizaciones	4,166.67	4,166.67	4,166.67	4,166.67	4,166.67	4,166.67	4,166.67	4,166.67	4,166.67	4,166.67	4,166.67	4,166.67	50,000.00
	TOTAL SERVICIOS GENERALES	**1,814,892.25**	**1,814,892.25**	**1,814,892.25**	**1,815,892.25**	**1,814,892.25**	**1,817,392.25**	**1,814,892.25**	**1,814,892.25**	**1,814,892.25**	**1,817,392.25**	**1,814,892.25**	**1,814,892.25**	**21,784,706.94**
4000	**TRANSFERENCIAS, ASIGNACIONES, SUBSIDIOS Y OTRAS AYUDAS**	**87,039.33**	**87,039.33**	**87,039.33**	**87,039.33**	**87,039.33**	**87,039.33**	**87,039.33**	**87,039.33**	**87,039.33**	**87,039.33**	**87,039.33**	**87,039.33**	**1,044,472.00**
4200	**Transferencias al resto del sector público**	***33,333.33***	***33,333.33***	***33,333.33***	***33,333.33***	***33,333.33***	***33,333.33***	***33,333.33***	***33,333.33***	***33,333.33***	***33,333.33***	***33,333.33***	***33,333.33***	***400,000.00***
4201	Fonsol	33,333.33	33,333.33	33,333.33	33,333.33	33,333.33	33,333.33	33,333.33	33,333.33	33,333.33	33,333.33	33,333.33	33,333.33	400,000.00

H. AYUNTAMIENTO CONSTITUCIONAL DE PUNGARABATO, GRO. SECRETARÍA GENERAL 2021–2024

H. AYUNTAMIENTO CONSTITUCIONAL DE PUNGARABATO, GRO. REGIDURÍA DE DESARROLLO URBANO Y OBRAS PÚBLICAS 2021 – 2024

H. AYUNTAMIENTO CONSTITUCIONAL DE PUNGARABATO, GRO. REGIDURÍA DE COMERCIO Y ABASTO POPULAR 2021 – 2024

H. AYUNTAMIENTO CONSTITUCIONAL DE PUNGARABATO, GRO. REGIDURÍA DE PARTICIPACIÓN SOCIAL DE LA MUJER 2021 – 2024

H. AYUNTAMIENTO CONSTITUCIONAL DE PUNGARABATO, GRO. REGIDURÍA DE EDUCACIÓN Y JUVENTUD 2021 – 2024

H. AYUNTAMIENTO CONSTITUCIONAL DE PUNGARABATO, GRO. REGIDURÍA DE SALUD PÚBLICA Y ASISTENCIA SOCIAL 2021 – 2024

H. AYUNTAMIENTO CONSTITUCIONAL DE PUNGARABATO, GRO. REGIDURÍA DE MEDIO AMBIENTE Y RECURSOS NATURALES 2021 – 2024

H. AYUNTAMIENTO CONSTITUCIONAL DE PUNGARABATO, GRO. REGIDURÍA DE CULTURA, RECREACIÓN Y ESPECTÁCULOS 2021 – 2024

H. AYUNTAMIENTO CONSTITUCIONAL DE PUNGARABATO, GRO. REGIDURÍA DE DESARROLLO RURAL 2021 – 2024

MUNICIPIO DE PUNGARABATO

PRESUPUESTO DE EGRESOS EJERCICIO FISCAL 2022
REPORTE CALENDARIZADO MENSUAL

PUNGARABATO
VAMOS CONTIGO

FPE-10

COG	Ejercicio del Presupuesto Capítulo/Concepto/PartidaEspecifica	Enero	Febrero	Marzo	Abril	Mayo	Junio	Julio	Agosto	Septiembre	Octubre	Noviembre	Diciembre	Total
		1	2	3	4	5	6	7	8	9	10	11	12	0
4400	**Ayudas sociales**	***53,706.00***	***53,706.00***	***53,706.00***	***53,706.00***	***53,706.00***	***53,706.00***	***53,706.00***	***53,706.00***	***53,706.00***	***53,706.00***	***53,706.00***	***53,706.00***	***644,472.00***
4410	Ayudas sociales a personas	36,039.33	36,039.33	36,039.33	36,039.33	36,039.33	36,039.33	36,039.33	36,039.33	36,039.33	36,039.33	36,039.33	36,039.33	432,472.00
4411	Gastos relacionados con actividades culturales, deportivas y de ayuda extraordinaria	36,039.33	36,039.33	36,039.33	36,039.33	36,039.33	36,039.33	36,039.33	36,039.33	36,039.33	36,039.33	36,039.33	36,039.33	432,472.00
4430	Ayudas sociales a instituciones de enseñanza	5,000.00	5,000.00	5,000.00	5,000.00	5,000.00	5,000.00	5,000.00	5,000.00	5,000.00	5,000.00	5,000.00	5,000.00	60,000.00
4431	Ayudas sociales a instituciones de enseñanza	5,000.00	5,000.00	5,000.00	5,000.00	5,000.00	5,000.00	5,000.00	5,000.00	5,000.00	5,000.00	5,000.00	5,000.00	60,000.00
4450	Ayudas sociales a instituciones sin fines de lucro	12,666.67	12,666.67	12,666.67	12,666.67	12,666.67	12,666.67	12,666.67	12,666.67	12,666.67	12,666.67	12,666.67	12,666.67	152,000.00
4451	Ayudas sociales a instituciones sin fines de lucro	12,666.67	12,666.67	12,666.67	12,666.67	12,666.67	12,666.67	12,666.67	12,666.67	12,666.67	12,666.67	12,666.67	12,666.67	152,000.00
	TOTAL TRANSFERENCIAS, ASIGNACIONES, SUBSIDIOS Y OTRAS AYUDAS	**87,039.33**	**87,039.33**	**87,039.33**	**87,039.33**	**87,039.33**	**87,039.33**	**87,039.33**	**87,039.33**	**87,039.33**	**87,039.33**	**87,039.33**	**87,039.33**	**1,044,472.00**
6000	**INVERSION PUBLICA**	**36,929,929.00**	-	-	-	-	-	-	-	-	-	-	-	**36,929,929.00**
6100	**Obra pública en bienes de dominio público**	**36,929,929.00**	-	-	-	-	-	-	-	-	-	-	-	**36,929,929.00**
6111	Edificación habitacional	325,400.00	-	-	-	-	-	-	-	-	-	-	-	325,400.00
6120	Edificación no habitacional	6,000,000.00	-	-	-	-	-	-	-	-	-	-	-	6,000,000.00
6123	Infraestructura para oficinas y edificios públicos	6,000,000.00	-	-	-	-	-	-	-	-	-	-	-	6,000,000.00
6130	Construcción de obras para el abastecimiento de agua, petróleo, gas, electricidad y telecomunicaciones	11,500,000.00	-	-	-	-	-	-	-	-	-	-	-	11,500,000.00
6131	Electrificación	4,000,000.00	-	-	-	-	-	-	-	-	-	-	-	4,000,000.00
6132	Infraestructura Hidráulica	7,500,000.00	-	-	-	-	-	-	-	-	-	-	-	7,500,000.00
6140	División de terrenos y construcción de obras de urbanización	6,354,300.00	-	-	-	-	-	-	-	-	-	-	-	6,354,300.00
6141	División de terrenos y construcción de obras de urbanización	6,354,300.00	-	-	-	-	-	-	-	-	-	-	-	6,354,300.00
6150	Construcción de vías de comunicación	12,750,229.00	-	-	-	-	-	-	-	-	-	-	-	12,750,229.00
6151	Ampliación de la red de comunicaciones terrestres	2,000,000.00	-	-	-	-	-	-	-	-	-	-	-	2,000,000.00
6152	Conservación de la red de comunicaciones terrestres	2,750,229.00	-	-	-	-	-	-	-	-	-	-	-	2,750,229.00
6155	Conservación de Caminos Rurales	8,000,000.00	-	-	-	-	-	-	-	-	-	-	-	8,000,000.00
	TOTAL INVERSION PUBLICA	**36,929,929.00**	-	-	-	-	-	-	-	-	-	-	-	**36,929,929.00**
	TOTALES	**45,995,014.59**	**9,065,709.05**	**9,065,085.59**	**9,066,085.59**	**9,065,085.59**	**9,067,585.59**	**9,065,085.59**	**9,065,085.59**	**9,065,085.59**	**9,067,585.59**	**9,065,085.59**	**9,065,085.59**	**145,717,579.57**

H. AYUNTAMIENTO CONSTITUCIONAL DE PUNGARABATO, GRO. SINDICATURA 2021-2024

H. AYUNTAMIENTO CONSTITUCIONAL DE PUNGARABATO, GRO. PRESIDENCIA MUNICIPAL 2021-2024

H. AYUNTAMIENTO CONSTITUCIONAL DE PUNGARABATO, GRO. SECRETARÍA GENERAL 2021–2024

H. AYUNTAMIENTO CONSTITUCIONAL DE PUNGARABATO, GRO. REGIDURÍA DE DESARROLLO URBANO Y OBRAS PÚBLICAS 2021 – 2024

H. AYUNTAMIENTO CONSTITUCIONAL DE PUNGARABATO, GRO. REGIDURÍA DE COMERCIO Y ABASTO POPULAR 2021 – 2024

H. AYUNTAMIENTO CONSTITUCIONAL DE PUNGARABATO, GRO. REGIDURÍA DE PARTICIPACIÓN SOCIAL DE LA MUJER 2021 – 2024

H. AYUNTAMIENTO CONSTITUCIONAL DE PUNGARABATO, GRO. REGIDURÍA DE EDUCACIÓN Y JUVENTUD 2021 – 2024

H. AYUNTAMIENTO CONSTITUCIONAL DE PUNGARABATO, GRO. REGIDURÍA DE SALUD PÚBLICA Y ASISTENCIA SOCIAL 2021 – 2024

H. AYUNTAMIENTO CONSTITUCIONAL DE PUNGARABATO, GRO. REGIDURÍA DE MEDIO AMBIENTE Y RECURSOS NATURALES 2021 – 2024

H. AYUNTAMIENTO CONSTITUCIONAL DE PUNGARABATO, GRO. REGIDURÍA DE CULTURA, RECREACIÓN Y ESPECTÁCULOS 2021 – 2024

H. AYUNTAMIENTO CONSTITUCIONAL DE PUNGARABATO, GRO. REGIDURÍA DE DESARROLLO RURAL 2021 – 2024

MUNICIPIO DE PUNGARABATO, GUERRERO.
TABULADOR DE SUELDOS Y PLAZAS AUTORIZADAS
EJERCICIO FISCAL 2022

FPE-11

		AREA	PLAZAS	NOMBRE DE PLAZA O CARGO	PERCEPCION QUINCENAL			TOTAL QUINCENAL	PERCEPCION ANUAL				TOTAL ANUAL
					SUELDO BASE	COMPENSACION	PRIMA VACACIONAL Y DOMINICAL		SUELDO BASE	COMPENSACION	PRIMA VACACIONAL Y DOMINICAL	AGUINALDO ANUAL (30 Dias)	
1	CONFIANZA	COMUNA	1	PRESIDENTE	$35,000.00	-	$ -	35,000.00	840,000.00	-	-	70,000.00	910,000.00
2	CONFIANZA	COMUNA	1	SECRETARIO GENERAL	$15,000.00	-	$ -	15,000.00	360,000.00	-	-	30,000.00	390,000.00
3	CONFIANZA	COMUNA	1	REGIDOR DE DESARROLLO RURAL	$18,000.00	-	$ -	18,000.00	432,000.00	-	-	36,000.00	468,000.00
4	CONFIANZA	COMUNA	1	AUXILIAR DE COMUNA	$6,000.00	450.00		6,450.00	144,000.00	10,800.00	-	12,000.00	166,800.00
5	CONFIANZA	COMUNA	1	REGIDOR DE CULTURA	$18,000.00	-	$ -	18,000.00	432,000.00	-	-	36,000.00	468,000.00
6	CONFIANZA	COMUNA	1	REGIDOR COMERCIO Y ABASTO POPULAR	$18,000.00	-	$ -	18,000.00	432,000.00	-	-	36,000.00	468,000.00
7	CONFIANZA	COMUNA	1	SINDICO PROCURADOR	$25,000.00	-	$ -	25,000.00	600,000.00	-	-	50,000.00	650,000.00
8	CONFIANZA	COMUNA	1	REGIDOR SALUD PUBLICA Y ASISTENCIA SOCIAL	$18,000.00	-	$ -	18,000.00	432,000.00	-	-	36,000.00	468,000.00
9	CONFIANZA	COMUNA	1	REGIDOR DE MEDIO AMBIENTE Y RECURSOS NATURALES	$18,000.00	-	$ -	18,000.00	432,000.00	-	-	36,000.00	468,000.00
10	CONFIANZA	COMUNA	1	REGIDOR DE EDUCACION Y JUVENTUD	$18,000.00	-	$ -	18,000.00	432,000.00	-	-	36,000.00	468,000.00
11	CONFIANZA	COMUNA	1	REGIDOR DE OBRAS PUBUBLICAS Y DESARROLLO URBANO	$18,000.00	-	$ -	18,000.00	432,000.00	-	-	36,000.00	468,000.00
12	CONFIANZA	COMUNA	1	REGIDOR DE PARTICIPACION SOCIAL DE LA MUJER	$18,000.00	-	$ -	18,000.00	432,000.00	-	-	36,000.00	468,000.00
13	CONFIANZA	COMUNA	1	RECEPCIONISTA	$5,000.00	700.00		5,700.00	120,000.00	16,800.00	-	10,000.00	146,800.00
14	CONFIANZA	COMUNA	1	CRONISTA	$5,000.00	700.00		5,700.00	120,000.00	16,800.00	-	10,000.00	146,800.00
15	CONFIANZA	SINDICATURA	1	AUXILIAR	$4,500.00	900.00		5,400.00	108,000.00	21,600.00	-	9,000.00	138,600.00
16	CONFIANZA	RELACIONES EXTERIORES	1	ENCARGADO OFICIAL DE RELACIONES EXTERIORES "A"	$6,000.00	450.00		6,450.00	144,000.00	10,800.00	-	12,000.00	166,800.00
17	CONFIANZA	RELACIONES EXTERIORES	1	ENCARGADO OFICIAL DE RELACIONES EXTERIORES "B"	$6,000.00	450.00		6,450.00	144,000.00	10,800.00	-	12,000.00	166,800.00
18	CONFIANZA	RELACIONES EXTERIORES	1	AUXILIAR EN RELACIONES EXTERIORES	$5,000.00	600.00		5,600.00	120,000.00	14,400.00	-	10,000.00	144,400.00
19	CONFIANZA	RELACIONES EXTERIORES	1	OPERATIVO DE PASAPORTE	$5,000.00	1,000.00		6,000.00	120,000.00	24,000.00	-	10,000.00	154,000.00
20	CONFIANZA	RELACIONES EXTERIORES	1	ENLACE	$5,000.00	600.00		5,600.00	120,000.00	14,400.00	-	10,000.00	144,400.00
21	CONFIANZA	OFICIALIA MAYOR	1	ENCARGADO DE LA FUENTES DANZARINAS	$5,000.00	600.00		5,600.00	120,000.00	14,400.00	-	10,000.00	144,400.00
22	CONFIANZA	OFICIALIA MAYOR	1	AUXILIAR DE OBRAS PUBLICAS	$5,000.00	600.00		5,600.00	120,000.00	14,400.00	-	10,000.00	144,400.00
23	CONFIANZA	OFICIALIA MAYOR	1	AUXILIAR DE OFICIALIA MAYOR	$4,500.00	900.00		5,400.00	108,000.00	21,600.00	-	9,000.00	138,600.00
24	CONFIANZA	OFICIALIA MAYOR	1	OFIACIAL MAYOR	$15,000.00	-	$ -	15,000.00	360,000.00	-	-	30,000.00	390,000.00
25	CONFIANZA	OFICIALIA MAYOR	1	NOTIFICADOR	$4,000.00	-	$ -	4,000.00	96,000.00	-	-	8,000.00	104,000.00
26	CONFIANZA	OFICIALIA MAYOR	13	AUXILIARES	$6,500.00	400.00		6,900.00	156,000.00	9,600.00	-	13,000.00	178,600.00
27	CONFIANZA	OFICIALIA MAYOR	6	INTENDENTE	$2,500.00	500.00		3,000.00	60,000.00	12,000.00	-	5,000.00	77,000.00
28	CONFIANZA	OBRAS PUBLICAS	1	DIRECTOR DE OBRAS PUBLICAS	$15,000.00	-	$ -	15,000.00	360,000.00	-	-	30,000.00	390,000.00
29	CONFIANZA	OBRAS PUBLICAS	1	ASESOR	$10,000.00	-	$ -	10,000.00	240,000.00	-	-	20,000.00	260,000.00
30	CONFIANZA	OBRAS PUBLICAS	20	AUXILIAR EN OBRAS PUBLICAS	$7,000.00	-	$ -	7,000.00	168,000.00	-	-	14,000.00	182,000.00

H. AYUNTAMIENTO CONSTITUCIONAL DE PUNGARABATO, GRO. REGIDURÍA DE DESARROLLO URBANO Y OBRAS PÚBLICAS 2021 – 2024

H. AYUNTAMIENTO CONSTITUCIONAL DE PUNGARABATO, GRO. REGIDURÍA DE COMERCIO Y ABASTO POPULAR 2021 – 2024

H. AYUNTAMIENTO CONSTITUCIONAL DE PUNGARABATO, GRO. REGIDURÍA DE PARTICIPACIÓN SOCIAL DE LA MUJER 2021 – 2024

H. AYUNTAMIENTO CONSTITUCIONAL DE PUNGARABATO, GRO. REGIDURÍA DE EDUCACIÓN Y JUVENTUD 2021 – 2024

H. AYUNTAMIENTO CONSTITUCIONAL DE PUNGARABATO, GRO. REGIDURÍA DE SALUD PÚBLICA Y ASISTENCIA SOCIAL 2021 – 2024

H. AYUNTAMIENTO CONSTITUCIONAL DE PUNGARABATO, GRO. REGIDURÍA DE MEDIO AMBIENTE Y RECURSOS NATURALES 2021 – 2024

H. AYUNTAMIENTO CONSTITUCIONAL DE PUNGARABATO, GRO. REGIDURÍA DE CULTURA, RECREACIÓN Y ESPECTÁCULOS 2021 – 2024

H. AYUNTAMIENTO CONSTITUCIONAL DE PUNGARABATO, GRO. REGIDURÍA DE DESARROLLO RURAL 2021 – 2024

MUNICIPIO DE PUNGARABATO, GUERRERO.
TABULADOR DE SUELDOS Y PLAZAS AUTORIZADAS
EJERCICIO FISCAL 2022

FPE-11

NO. PROG.	TIPO PLAZA	AREA	PLAZA	NOMBRE DE PLAZA O CARGO	PERCEPCION QUINCENAL			TOTAL QUINCENAL	PERCEPCION ANUAL				TOTAL ANUAL
					SUELDO BASE	COMPENSACION	PRIMA VACACIONAL Y DOMINICAL		SUELDO BASE	COMPENSACION	PRIMA VACACIONAL Y DOMINICAL	AGUINALDO ANUAL (30 Dias)	
31	CONFIANZA	OBRAS PUBLICAS	1	ENCARGADO DE BACHEO	$8,000.00	-	$ -	8,000.00	192,000.00	-	-	16,000.00	208,000.00
32	CONFIANZA	OBRAS PUBLICAS	1	ENCARGAO DE MANTENIMIENTO DE DRENAJE	$4,500.00	900.00		5,400.00	108,000.00	21,600.00	-	9,000.00	138,600.00
33	CONFIANZA	OBRAS PUBLICAS	2	AUXILIAR DE MANTENIMIENTO DE DRENAJES	$3,500.00	-	$ -	3,500.00	84,000.00	-	-	7,000.00	91,000.00
34	CONFIANZA	OBRAS PUBLICAS	1	ENCARGADO DE DRENAJES	$5,000.00	600.00		5,600.00	120,000.00	14,400.00	-	10,000.00	144,400.00
35	CONFIANZA	OBRAS PUBLICAS	6	INSPECTOR DE OBRAS PUBLICAS	$5,000.00	600.00		5,600.00	120,000.00	14,400.00	-	10,000.00	144,400.00
36	CONFIANZA	OBRAS PUBLICAS	1	COORDINADOR DE ENLACE PROGRAMAS FEDERALES	$5,000.00	600.00		5,600.00	120,000.00	14,400.00	-	10,000.00	144,400.00
37	CONFIANZA	OBRAS PUBLICAS	1	NOTIFICADOR DE OBRAS PUBLICAS	$3,500.00	-	$ -	3,500.00	84,000.00	-	-	7,000.00	91,000.00
38	CONFIANZA	OBRAS PUBLICAS	1	MAESTRO ALBAÑIL	$4,500.00	900.00		5,400.00	108,000.00	21,600.00	-	9,000.00	138,600.00
39	CONFIANZA	OBRAS PUBLICAS	1	SECRETARIA	$3,500.00	-	$ -	3,500.00	84,000.00	-	-	7,000.00	91,000.00
40	CONFIANZA	OBRAS PUBLICAS		HERRERO	-	-	$ -	-	-	-	-	-	-
41	CONFIANZA	OBRAS PUBLICAS		INSPECTOR	$4,500.00	900.00		5,400.00	108,000.00	21,600.00	-	[illegible]	138,600.00
42	CONFIANZA	OBRAS PUBLICAS		AUXILIAR	$15,000.00	-	$ -	15,000.00	360,000.00	-	-	[illegible]	390,000.00
43	CONFIANZA	TESORERIA	1	TESORERO	$15,000.00	-	$ -	15,000.00	360,000.00	-	-	[illegible]	390,000.00
44	CONFIANZA	TESORERIA	1	CONTADOR	$5,000.00	600.00		5,600.00	120,000.00	14,400.00	-	10,000.00	144,400.00
45	CONFIANZA	TESORERIA	1	CONTADOR INTERNO	$4,500.00	-	$ -	4,500.00	108,000.00	-	-	9,000.00	117,000.00
46	CONFIANZA	TESORERIA	1	COBRADOR DE PLAZA	$3,500.00	-	$ -	3,500.00	84,000.00	-	-	7,000.00	91,000.00
47	CONFIANZA	TESORERIA	3	COBRADOR DE VIA PUBLICA	$2,500.00	500.00		3,000.00	60,000.00	12,000.00	-	5,000.00	77,000.00
48	CONFIANZA	TESORERIA	1	COBRADOR "A"	$3,500.00	-	$ -	3,500.00	84,000.00	-	-	7,000.00	91,000.00
49	CONFIANZA	TESORERIA	1	CAJERA	$5,000.00	600.00		5,600.00	120,000.00	14,400.00	-	10,000.00	144,400.00
50	CONFIANZA	TESORERIA	1	CAPTURISTA	$4,500.00	900.00		5,400.00	108,000.00	21,600.00	-	9,000.00	138,600.00
51	CONFIANZA	TESORERIA	1	AUXILIAR	$5,500.00	550.00		6,050.00	132,000.00	13,200.00	-	11,000.00	156,200.00
52	CONFIANZA	TESORERIA	1	INSPECTOR	$3,500.00	-	$ -	3,500.00	84,000.00	-	-	7,000.00	91,000.00
53	CONFIANZA	UNIDAD DE TRANSPARENCIA	1	ENCARGADO DE LA UNIDAD DE TRANSPARENCIA	$5,000.00	600.00		5,600.00	120,000.00	14,400.00	-	10,000.00	144,400.00
54	CONFIANZA	UNIDAD DE TRANSPARENCIA	2	AUXILIAR	$4,500.00	900.00		5,400.00	108,000.00	21,600.00	-	9,000.00	138,600.00
55	CONFIANZA	DEPARTAMENTO JURIDICO	1	DIRECTOR	$5,000.00	-		5,000.00	120,000.00	-	-	10,000.00	130,000.00
56	CONFIANZA	DEPARTAMENTO JURIDICO	1	SECRETARIA	$3,500.00	-	$ -	3,500.00	84,000.00	-	-	7,000.00	91,000.00
57	CONFIANZA	DEPARTAMENTO JURIDICO	3	ASESOR JURIDICO	$5,000.00	600.00		5,600.00	120,000.00	14,400.00	-	10,000.00	144,400.00
58	CONFIANZA	PARQUES Y JARDINES	5	CHOFER DE PIPA	$4,500.00	900.00		5,400.00	108,000.00	21,600.00	-	9,000.00	138,600.00
59	CONFIANZA	PARQUES Y JARDINES	3	ENCARGADO DE MANTENIMIENTO	$4,500.00	-	$ -	4,500.00	108,000.00	-	-	9,000.00	117,000.00
60	CONFIANZA	PARQUES Y JARDINES	12	JARDINERO	$3,000.00	-	$ -	3,000.00	72,000.00	-	-	6,000.00	78,000.00
[illegible]	CONFIANZA	PARQUES Y JARDINES	2	AYUDANTE	$3,000.00	-	$ -	3,000.00	72,000.00	-	-	6,000.00	78,000.00
[illegible]	CONFIANZA	PARQUES Y JARDINES	2	BA[illegible]	[illegible]	-	$ -	3,000.00	72,000.00	-	-	6,000.00	[illegible]

H. AYUNTAMIENTO CONSTITUCIONAL DE PUNGARABATO, GRO. PRESIDENCIA MUNICIPAL 2021-2024

H. AYUNTAMIENTO CONSTITUCIONAL DE PUNGARABATO, GRO. SINDICATURA 2021-2024

H. AYUNTAMIENTO CONSTITUCIONAL DE PUNGARABATO, GRO. REGIDURÍA DE DESARROLLO RURAL 2021 - 2024

H. AYUNTAMIENTO CONSTITUCIONAL DE PUNGARABATO, GRO. SECRETARÍA GENERAL 2021-2024

H. AYUNTAMIENTO CONSTITUCIONAL DE PUNGARABATO, GRO. REGIDURÍA DE DESARROLLO URBANO Y OBRAS PÚBLICAS 2021 - 2024

H. AYUNTAMIENTO CONSTITUCIONAL DE PUNGARABATO, GRO. REGIDURÍA DE COMERCIO Y ABASTO POPULAR 2021 - 2024

H. AYUNTAMIENTO CONSTITUCIONAL DE PUNGARABATO, GRO. REGIDURÍA DE PARTICIPACIÓN SOCIAL DE LA MUJER 2021 - 2024

H. AYUNTAMIENTO CONSTITUCIONAL DE PUNGARABATO, GRO. REGIDURÍA DE EDUCACIÓN Y JUVENTUD 2021 - 2024

H. AYUNTAMIENTO CONSTITUCIONAL DE PUNGARABATO, GRO. REGIDURÍA DE SALUD PÚBLICA Y ASISTENCIA SOCIAL 2021 - 2024

H. AYUNTAMIENTO CONSTITUCIONAL DE PUNGARABATO, GRO. REGIDURÍA DE MEDIO AMBIENTE Y RECURSOS NATURALES 2021 - 2024

H. AYUNTAMIENTO CONSTITUCIONAL DE PUNGARABATO, GRO. REGIDURÍA DE CULTURA, RECREACIÓN Y ESPECTÁCULOS 2021 - 2024

MUNICIPIO DE PUNGARABATO, GUERRERO.
TABULADOR DE SUELDOS Y PLAZAS AUTORIZADAS
EJERCICIO FISCAL 2022

FPE-11

NO. PROG.	TIPO PLAZA	AREA	PLAZA	NOMBRE DE PLAZA O CARGO	PERCEPCION QUINCENAL			TOTAL QUINCENAL	PERCEPCION ANUAL				TOTAL ANUAL
					SUELDO BASE	COMPENSACION	PRIMA VACACIONAL Y DOMINICAL		SUELDO BASE	COMPENSACION	PRIMA VACACIONAL Y DOMINICAL	AGUINALDO ANUAL (30 Dias)	
63	CONFIANZA	PARQUES Y JARDINES	1	REGADOR	$3,000.00	-	$ -	3,000.00	72,000.00	-	-	6,000.00	78,000.00
64	CONFIANZA	PARQUES Y JARDINES	1	ENCARGADO DE PARQUES	$3,000.00	-	$ -	3,000.00	72,000.00	-	-	6,000.00	78,000.00
65	CONFIANZA	PARQUES Y JARDINES	1	AUXILIAR	$5,500.00	550.00		6,050.00	132,000.00	13,200.00	-	11,000.00	156,200.00
66	CONFIANZA	ALUMBRADO PUBLICO	1	ELECTRICISTA	$6,500.00	400.00		6,900.00	156,000.00	9,600.00	-	13,000.00	178,600.00
67	CONFIANZA	ALUMBRADO PUBLICO	1	AYUDANTE DE ELECTRICISTA	$3,000.00	-	$ -	3,000.00	72,000.00	-	-	6,000.00	78,000.00
68	CONFIANZA	ALUMBRADO PUBLICO	4	AUXILIAR	$3,500.00	-	$ -	3,500.00	84,000.00	-	-	7,000.00	91,000.00
69	CONFIANZA	AGUA POTABLE ADMINISTRACION	1	AUXILIAR	$4,000.00	850.00		4,850.00	96,000.00	20,400.00	-	8,000.00	124,400.00
70	CONFIANZA	AGUA POTABLE Y ALCANTARILLADO	4	NOTIFICADOR	$3,500.00	-	$ -	3,500.00	84,000.00	-	-	7,000.00	91,000.00
71	CONFIANZA	AGUA POTABLE Y ALCANTARILLADO	1	BOMBERO	$2,500.00	500.00		3,000.00	60,000.00	12,000.00	-	5,000.00	77,000.00
72	CONFIANZA	AGUA POTABLE Y ALCANTARILLADO	1	OPERADOR DE PLANTA POTABILIZADORA	$3,000.00	-	$ -	3,000.00	72,000.00	-	-	6,000.00	78,000.00
73	CONFIANZA	AGUA POTABLE Y ALCANTARILLADO	1	AUXILIAR EN AGUA POTABLE	$3,000.00	-	$ -	3,000.00	72,000.00	-	-	6,000.00	78,000.00
74	CONFIANZA	ECOLOGIA Y CULTURA	1	DIRECTOR DE ECOLOGIA	$5,000.00	-		5,000.00	120,000.00	-	-	10,000.00	130,000.00
75	CONFIANZA	ECOLOGIA Y CULTURA	1	INSPECTOR DE ECOLOGIA	$3,500.00	-	$ -	3,500.00	84,000.00	-	-	7,000.00	91,000.00
76	CONFIANZA	ECOLOGIA Y CULTURA	1	AUXILIAR	$5,000.00	600.00		5,600.00	120,000.00	14,400.00	-	10,000.00	144,400.00
77	CONFIANZA	CASA DE CULTURA	1	DIRECTOR DE LA CASA DE LA CULTURA	$4,500.00	-	$ -	4,500.00	108,000.00	-	-	9,000.00	117,000.00
78	CONFIANZA	CASA DE CULTURA	6	MAESTROS	$2,500.00	500.00		3,000.00	60,000.00	12,000.00	-	5,000.00	77,000.00
79	CONFIANZA	CASA DE CULTURA	1	SUBDIRECTOR	$4,500.00	-	$ -	4,500.00	108,000.00	-	-	9,000.00	117,000.00
80	CONFIANZA	CASA DE CULTURA	1	VELADOR	$3,500.00	-	$ -	3,500.00	84,000.00	-	-	7,000.00	91,000.00
81	CONFIANZA	CASA DE CULTURA	1	INTENDENTE	$2,500.00	500.00		3,000.00	60,000.00	12,000.00	-	5,000.00	77,000.00
82	CONFIANZA	CASA DE CULTURA	1	AUXILIAR	$3,000.00	-	$ -	3,000.00	72,000.00	-	-	6,000.00	78,000.00
83	CONFIANZA	CENTRO CULTURAL	1	SUBDIRECTOR	$4,000.00	-	$ -	4,000.00	96,000.00	-	-	8,000.00	104,000.00
84	CONFIANZA	CENTRO CULTURAL	1	MAESTRO	$2,500.00	500.00		3,000.00	60,000.00	12,000.00	-	5,000.00	77,000.00
85	CONFIANZA	CENTRO CULTURAL	1	INTENDENTE	$2,500.00	500.00		3,000.00	60,000.00	12,000.00	-	5,000.00	77,000.00
86	CONFIANZA	CENTRO CULTURAL	1	AUXILIAR	$4,000.00	850.00		4,850.00	96,000.00	20,400.00	-	8,000.00	124,400.00
87	CONFIANZA	CENTRO CULTURAL	1	TECNICO EN AUDIO	$2,500.00	500.00		3,000.00	60,000.00	12,000.00	-	5,000.00	77,000.00
88	CONFIANZA	CATASTRO	1	DIRECTOR DE CATASTRO Y PREDIAL	$5,500.00	-		5,500.00	132,000.00	-	-	11,000.00	143,000.00
89	CONFIANZA	CATASTRO	5	NOTIFICADOR	$5,000.00	600.00		5,600.00	120,000.00	14,400.00	-	10,000.00	144,400.00
90	CONFIANZA	CATASTRO	2	AUXILIAR	$5,500.00	550.00		6,050.00	132,000.00	13,200.00	-	11,000.00	156,200.00
91	CONFIANZA	SECRETARIA DE SALUD	1	DIRECTOR	$6,500.00	400.00		6,900.00	156,000.00	9,600.00	-	13,000.00	178,600.00
92	CONFIANZA	SECRETARIA DE SALUD	2	SUBDIRECTOR	$4,500.00	-	$ -	4,500.00	108,000.00	-	-	9,000.00	117,000.00
93	CONFIANZA	SECRETARIA DE SALUD	2	PROMOTORA	$3,500.00	-	$ -	3,500.00	84,000.00	-	-	7,000.00	91,000.00
94	CONFIANZA	SECRETARIA DE SALUD	1	AUXILIAR	$3,500.00	-	$ -	3,500.00	84,000.00	-	-	7,000.00	91,000.00

H. AYUNTAMIENTO CONSTITUCIONAL DE PUNGARABATO, GRO. PRESIDENCIA MUNICIPAL 2021-2024

H. AYUNTAMIENTO CONSTITUCIONAL DE PUNGARABATO, GRO. SECRETARÍA GENERAL 2021-2024

H. AYUNTAMIENTO CONSTITUCIONAL DE PUNGARABATO, GRO. REGIDURÍA DE DESARROLLO URBANO Y OBRAS PÚBLICAS 2021 – 2024

H. AYUNTAMIENTO CONSTITUCIONAL DE PUNGARABATO, GRO. REGIDURÍA DE COMERCIO Y ABASTO POPULAR 2021 – 2024

H. AYUNTAMIENTO CONSTITUCIONAL DE PUNGARABATO, GRO. REGIDURÍA DE PARTICIPACIÓN SOCIAL DE LA MUJER 2021 – 2024

H. AYUNTAMIENTO CONSTITUCIONAL DE PUNGARABATO, GRO. REGIDURÍA DE EDUCACIÓN Y JUVENTUD 2021 – 2024

H. AYUNTAMIENTO CONSTITUCIONAL DE PUNGARABATO, GRO. REGIDURÍA DE SALUD PÚBLICA Y ASISTENCIA SOCIAL 2021 – 2024

H. AYUNTAMIENTO CONSTITUCIONAL DE PUNGARABATO, GRO. REGIDURÍA DE MEDIO AMBIENTE Y RECURSOS NATURALES 2021 – 2024

H. AYUNTAMIENTO CONSTITUCIONAL DE PUNGARABATO, GRO. REGIDURÍA DE CULTURA, RECREACIÓN Y ESPECTÁCULOS 2021 – 2024

MUNICIPIO DE PUNGARABATO, GUERRERO.
TABULADOR DE SUELDOS Y PLAZAS AUTORIZADAS
EJERCICIO FISCAL 2022

FPE-11

NO. PROG.	TIPO PLAZA	AREA	No. PLAZAS	NOMBRE DE PLAZA O CARGO	PERCEPCION QUINCENAL			TOTAL QUINCENAL	PERCEPCION ANUAL				TOTAL ANUAL
					SUELDO BASE	COMPENSACION	PRIMA VACACIONAL Y DOMINICAL		SUELDO BASE	COMPENSACION	PRIMA VACACIONAL Y DOMINICAL	AGUINALDO (40 Dias)	
95	CONFIANZA	SECRETARIA DE SALUD	1	ENFERMERA	$4,500.00	850.00		5,350.00	108,000.00	20,400.00	-	9,000.00	137,400.00
96	CONFIANZA	SECRETARIA DE SALUD	1	MEDICO MUNICIPAL	$4,500.00	-	$ -	4,500.00	108,000.00	-	-	9,000.00	117,000.00
97	CONFIANZA	SECRETARIA DE SALUD	1	ODONTOLOGO	$4,500.00	-	$ -	4,500.00	108,000.00	-	-	9,000.00	117,000.00
98	CONFIANZA	UNIDAD DEPORTIVA	1	DIRECTOR DE DEPORTES	$6,500.00	400.00		6,900.00	156,000.00	9,600.00	-	13,000.00	178,600.00
[illegible]	CONFIANZA	UNIDAD DEPORTIVA	2	SUBDIRECTOR	$4,000.00	-	$ -	4,000.00	96,000.00	-	-	8,000.00	104,000.00
[illegible]	CONFIANZA	UNIDAD DEPORTIVA	1	SECRETARIA	$3,500.00	-	$ -	3,500.00	84,000.00	-	-	7,000.00	91,000.00
[illegible]	CONFIANZA	UNIDAD DEPORTIVA	9	INSTRUCTORES	$4,500.00	850.00		5,350.00	108,000.00	20,400.00	-	9,000.00	137,400.00
[illegible]	CONFIANZA	UNIDAD DEPORTIVA	1	MAESTRO	$3,500.00	-	$ -	3,500.00	84,000.00	-	-	7,000.00	91,000.00
[illegible]	CONFIANZA	UNIDAD DEPORTIVA	1	COORDINADOR DE DEPORTE	$4,500.00	850.00		5,350.00	108,000.00	20,400.00	-	9,000.00	137,400.00
[illegible]	CONFIANZA	UNIDAD DEPORTIVA	2	INTENDENTE	$3,500.00	-	$ -	3,500.00	84,000.00	-	-	7,000.00	91,000.00
[illegible]	CONFIANZA	UNIDAD DEPORTIVA	4	AUXILIAR	$3,500.00	-	$ -	3,500.00	84,000.00	-	-	7,000.00	91,000.00
[illegible]	CONFIANZA	UNIDAD DEPORTIVA	2	VELADOR	$3,000.00	-	$ -	3,000.00	72,000.00	-	-	6,000.00	78,000.00
107	CONFIANZA	UNIDAD DEPORTIVA	1	JARDINERO	$3,000.00	-	$ -	3,000.00	72,000.00	-	-	6,000.00	78,000.00
[illegible]	CONFIANZA	INSTITUTO DE LA MUJER	1	DIRECTOR	$5,000.00	-		5,000.00	120,000.00	-	-	10,000.00	130,000.00
[illegible]	CONFIANZA	INSTITUTO DE LA MUJER	1	SECRETARIA	$3,500.00	-	$ -	3,500.00	84,000.00	-	-	7,000.00	91,000.00
[illegible]	CONFIANZA	DIF	1	DIRECTOR DEL DIF MUNICIPAL	$6,000.00	450.00		6,450.00	144,000.00	10,800.00	-	12,000.00	166,800.00
[illegible]	CONFIANZA	DIF	1	ENCARGADO DEL COMEDOR DEL DIF	$4,500.00	850.00		5,350.00	108,000.00	20,400.00	-	9,000.00	137,400.00
112	CONFIANZA	DIF	1	ENCARGADO DEL INAPAM	$4,500.00	-	$ -	4,500.00	108,000.00	-	-	9,000.00	117,000.00
113	CONFIANZA	DIF	1	AUXILIAR	$3,500.00	-	$ -	3,500.00	84,000.00	-	-	7,000.00	91,000.00
114	CONFIANZA	DIF	1	CAPTURISTA	$3,500.00	-	$ -	3,500.00	84,000.00	-	-	7,000.00	91,000.00
115	CONFIANZA	DIF	1	TRABAJADORA SOCIAL	$2,500.00	500.00		3,000.00	60,000.00	12,000.00	-	5,000.00	77,000.00
116	CONFIANZA	DIF	1	PSICOLOGO DIF MUNICIPAL	$3,500.00	-	$ -	3,500.00	84,000.00	-	-	7,000.00	91,000.00
117	CONFIANZA	DIF	1	PROG DEFENSA DEL MENOR Y LA FA	$5,000.00	-		5,000.00	120,000.00	-	-	10,000.00	130,000.00
118	CONFIANZA	DIF	1	VELADOR	$2,500.00	500.00		3,000.00	60,000.00	12,000.00	-	5,000.00	77,000.00
119	CONFIANZA	DIF	1	MAESTROS	$3,500.00	-	$ -	3,500.00	84,000.00	-	-	7,000.00	91,000.00
120	CONFIANZA	DIF	1	ENFERMERA	$3,500.00	-	$ -	3,500.00	84,000.00	-	-	7,000.00	91,000.00
121	CONFIANZA	DIF	1	FISICOTERAPEUTO	$4,000.00	-	$ -	4,000.00	96,000.00	-	-	8,000.00	104,000.00
122	CONFIANZA	DIF ACADEMIA	1	DIRECTOR ACADEMIA DIF	$4,500.00	-	$ -	4,500.00	108,000.00	-	-	9,000.00	117,000.00
123	CONFIANZA	DIF ACADEMIA	11	MAESTRAS	$4,000.00	-	$ -	4,000.00	96,000.00	-	-	8,000.00	104,000.00
124	CONFIANZA	DIF ACADEMIA	2	INTENDENTE	$3,500.00	-	$ -	3,500.00	84,000.00	-	-	7,000.00	91,000.00
125	CONFIANZA	DIF ACADEMIA	1	CHECADOR	$4,500.00	850.00		5,350.00	108,000.00	20,400.00	-	9,000.00	137,400.00
[illegible]	CONFIANZA	DIF ACADEMIA	1	AUXILIAR	$2,500.00	500.00		3,000.00	60,000.00	12,000.00	-	[illegible]	77,000.00

H. AYUNTAMIENTO CONSTITUCIONAL DE PUNGARABATO, GRO. PRESIDENCIA MUNICIPAL 2021-2024

H. AYUNTAMIENTO CONSTITUCIONAL DE PUNGARABATO, GRO. SINDICATURA 2021-2024

H. AYUNTAMIENTO CONSTITUCIONAL DE PUNGARABATO, GRO. REGIDURÍA DE DESARROLLO RURAL 2021 – 2024

H. AYUNTAMIENTO CONSTITUCIONAL DE PUNGARABATO, GRO. SECRETARÍA GENERAL 2021-2024

H. AYUNTAMIENTO CONSTITUCIONAL DE PUNGARABATO, GRO. REGIDURÍA DE DESARROLLO URBANO Y OBRAS PÚBLICAS 2021 – 2024

H. AYUNTAMIENTO CONSTITUCIONAL DE PUNGARABATO, GRO. REGIDURÍA DE COMERCIO Y ABASTO POPULAR 2021 – 2024

H. AYUNTAMIENTO CONSTITUCIONAL DE PUNGARABATO, GRO. REGIDURÍA DE PARTICIPACIÓN SOCIAL DE LA MUJER 2021 – 2024

H. AYUNTAMIENTO CONSTITUCIONAL DE PUNGARABATO, GRO. REGIDURÍA DE EDUCACIÓN Y JUVENTUD 2021 – 2024

H. AYUNTAMIENTO CONSTITUCIONAL DE PUNGARABATO, GRO. REGIDURÍA DE SALUD PÚBLICA Y ASISTENCIA SOCIAL 2021 – 2024

H. AYUNTAMIENTO CONSTITUCIONAL DE PUNGARABATO, GRO. REGIDURÍA DE MEDIO AMBIENTE Y RECURSOS NATURALES 2021 – 2024

H. AYUNTAMIENTO CONSTITUCIONAL DE PUNGARABATO, GRO. REGIDURÍA DE CULTURA, RECREACIÓN Y ESPECTÁCULOS 2021 – 2024

MUNICIPIO DE PUNGARABATO, GUERRERO.
TABULADOR DE SUELDOS Y PLAZAS AUTORIZADAS
EJERCICIO FISCAL 2022

FPE-11

NO. PROG.	TIPO PLAZA	AREA		NOMBRE DE PLAZA O CARGO	PERCEPCION QUINCENAL			TOTAL QUINCENAL	PERCEPCION ANUAL				TOTAL ANUAL
					SUELDO BASE	COMPENSACION	PRIMA VACACIONAL Y DOMINICAL		SUELDO BASE	COMPENSACION	PRIMA VACACIONAL DOMINICAL	AGUINALDO ANUAL (30 Dias)	
127	CONFIANZA	UNIDAD CONTRA LA VIOLENCIA INTRAFAMILIAR	1	DIRECTOR	$5,000.00	-		5,000.00	120,000.00	-	-	10,000.00	130,000.00
128	CONFIANZA	UNIDAD CONTRA LA VIOLENCIA INTRAFAMILIAR	1	INTENDENTE	$3,000.00	-	$ -	3,000.00	72,000.00	-	-	6,000.00	78,000.00
129	CONFIANZA	UNIDAD DE ATENCION A LA JUVENTUD	1	ENCARGADO DEL CENTRO PODER JOVEN	$3,500.00	-	$ -	3,500.00	84,000.00	-	-	7,000.00	91,000.00
130	CONFIANZA	UNIDAD DE ATENCION A LA JUVENTUD	1	ENCARGADO DE UNIDAD ATENCION A LA JUVENTUD	$4,500.00	-	$ -	4,500.00	108,000.00	-	-	9,000.00	117,000.00
131	CONFIANZA	UNIDAD DE ATENCION A LA JUVENTUD	1	COORDINADOR DEL CENTRO PODER JOVEN	$3,000.00	-	$ -	3,000.00	72,000.00	-	-	6,000.00	78,000.00
[illegible]	[illegible]ANZA	UNIDAD DE ATENCION A LA JUVENTUD	1	AUXILIAR	$4,000.00	850.00		4,850.00	96,000.00	20,400.00	-	8,000.00	124,400.00
[illegible]	[illegible]	EDUCACION	1	DIRECTOR DE EDUCACIÓN	$4,500.00	-	$ -	4,500.00	108,000.00	-	-	9,000.00	117,000.00
[illegible]	[illegible]	EDUCACION	5	MAESTROS	$3,000.00	-	$ -	3,000.00	72,000.00	-	-	6,000.00	78,000.00
[illegible]	[illegible]ANZA	EDUCACION	5	INTENDENTE	$2,500.00	500.00		3,000.00	60,000.00	12,000.00	-	5,000.00	77,000.00
[illegible]	[illegible]ANZA	EDUCACION	1	AUXILIAR	$2,000.00	500.00		2,500.00	48,000.00	12,000.00	-	4,000.00	64,000.00
[illegible]	[illegible]	EDUCACION	1	PSICOLOGO	$3,000.00	-	$ -	3,000.00	72,000.00	-	-	6,000.00	78,000.00
[illegible]	[illegible]	DESARROLLO HUMANO SOCIAL Y EDUCATIVO	1	SUBDIRECTOR	$4,000.00	-	$ -	4,000.00	96,000.00	-	-	8,000.00	104,000.00
139	CONFIANZA	DESARROLLO HUMANO Y SOCIAL	1	DIRECTOR	$5,500.00	-		5,500.00	132,000.00	-	-	11,000.00	143,000.00
[illegible]	CONFIANZA	DESARROLLO HUMANO Y SOCIAL	6	AUXILIARES	$4,500.00	850.00		5,350.00	108,000.00	20,400.00	-	9,000.00	137,400.00
[illegible]	CONFIANZA	DESARROLLO HUMANO Y SOCIAL	2	ENLACES	$4,500.00	850.00		5,350.00	108,000.00	20,400.00	-	9,000.00	137,400.00
[illegible]	CONFIANZA	DESARROLLO HUMANO Y SOCIAL	1	SECRETARIA	$3,000.00	-	$ -	3,000.00	72,000.00	-	-	6,000.00	78,000.00
143	CONFIANZA	DESARROLLO HUMANO Y SOCIAL	1	VELADOR	$2,500.00	500.00		3,000.00	60,000.00	12,000.00	-	5,000.00	77,000.00
144	CONFIANZA	DESARROLLO HUMANO Y SOCIAL	1	INTENDENTE	$3,000.00	-	$ -	3,000.00	72,000.00	-	-	6,000.00	78,000.00
145	CONFIANZA	DESARROLLO HUMANO Y SOCIAL	1	ENC PROG PROSPERA	$4,000.00	850.00		4,850.00	96,000.00	20,400.00	-	8,000.00	124,400.00
146	CONFIANZA	DESARROLLO ECONOMICO Y RURAL	1	SUBDIRECTOR	$3,000.00	-	$ -	3,000.00	72,000.00	-	-	6,000.00	78,000.00
147	CONFIANZA	DESARROLLO ECONOMICO Y RURAL	13	AUXILIAR	$5,500.00	550.00		6,050.00	132,000.00	13,200.00	-	11,000.00	156,200.00
148	CONFIANZA	REGISTRO CIVIL	5	OFICIAL DE REGISTRO CIVIL	$5,500.00	550.00		6,050.00	132,000.00	13,200.00	-	11,000.00	156,200.00
149	CONFIANZA	REGISTRO CIVIL	1	ENLACE	$3,000.00	-	$ -	3,000.00	72,000.00	-	-	6,000.00	78,000.00
150	CONFIANZA	LIMPIA	31	BARRENDERO	$3,500.00	-	$ -	3,500.00	84,000.00	-	-	7,000.00	91,000.00
151	CONFIANZA	LIMPIA	9	CHOFER DE LIMPIEZA	$4,500.00	850.00		5,350.00	108,000.00	20,400.00	-	9,000.00	137,400.00
152	CONFIANZA	LIMPIA	23	AYUDANTE DE LIMPIA	$2,500.00	500.00		3,000.00	60,000.00	12,000.00	-	5,000.00	77,000.00
153	CONFIANZA	LIMPIA	2	AUXILIAR DE LIMPIEZA	$4,000.00	850.00		4,850.00	96,000.00	20,400.00	-	8,000.00	124,400.00
154	CONFIANZA	LIMPIA	5	ENCARGADO DE LIMPIEZA	$2,500.00	500.00		3,000.00	60,000.00	12,000.00	-	5,000.00	77,000.00
[illegible]	[illegible]ANZA	LIMPIA	1	DIR GRAL MEDIO AMB Y REC NAT	[illegible]	-	$ -	8,000.00	192,000.00	-	-	[illegible]	208,000.00

H. AYUNTAMIENTO CONSTITUCIONAL DE PUNGARABATO, GRO. PRESIDENCIA MUNICIPAL 2021-2024

H. AYUNTAMIENTO CONSTITUCIONAL DE PUNGARABATO, GRO. SINDICATURA 2021-2024

H. AYUNTAMIENTO CONSTITUCIONAL DE PUNGARABATO, GRO. REGIDURÍA DE DESARROLLO URBANO 2021 – 2024

H. AYUNTAMIENTO CONSTITUCIONAL DE PUNGARABATO, GRO. SECRETARÍA GENERAL 2021-2024

H. AYUNTAMIENTO CONSTITUCIONAL DE PUNGARABATO, GRO. REGIDURÍA DE DESARROLLO URBANO Y OBRAS PÚBLICAS 2021 – 2024

H. AYUNTAMIENTO CONSTITUCIONAL DE PUNGARABATO, GRO. REGIDURÍA DE COMERCIO Y ABASTO POPULAR 2021 – 2024

H. AYUNTAMIENTO CONSTITUCIONAL DE PUNGARABATO, GRO. REGIDURÍA DE PARTICIPACIÓN SOCIAL DE LA MUJER 2021 – 2024

H. AYUNTAMIENTO CONSTITUCIONAL DE PUNGARABATO, GRO. REGIDURÍA DE EDUCACIÓN Y JUVENTUD 2021 – 2024

H. AYUNTAMIENTO CONSTITUCIONAL DE PUNGARABATO, GRO. REGIDURÍA DE SALUD PÚBLICA Y ASISTENCIA SOCIAL 2021 – 2024

H. AYUNTAMIENTO CONSTITUCIONAL DE PUNGARABATO, GRO. REGIDURÍA DE MEDIO AMBIENTE Y RECURSOS NATURALES 2021 – 2024

H. AYUNTAMIENTO CONSTITUCIONAL DE PUNGARABATO, GRO. REGIDURÍA DE CULTURA, RECREACIÓN Y ESPECTÁCULOS 2021 – 2024

MUNICIPIO DE PUNGARABATO, GUERRERO.
TABULADOR DE SUELDOS Y PLAZAS AUTORIZADAS
EJERCICIO FISCAL 2022

FPE-11

NO. PROG.	TIPO PLAZA		PLAZAS	NOMBRE DE PLAZA O CARGO	PERCEPCION QUINCENAL			TOTAL QUINCENAL	PERCEPCION ANUAL				TOTAL ANUAL
					SUELDO BASE	COMPENSACION	PRIMA VACACIONAL Y DOMINICAL		SUELDO BASE	COMPENSACION	PRIMA VACACIONAL Y DOMINICAL	AGUINALDO ANUAL (30 Dias)	
156	CONFIANZA	LIMPIA	1	VELADOR	$3,500.00	-	$ -	3,500.00	84,000.00	-	-	7,000.00	91,000.00
157	CONFIANZA	PANTEONES	3	ENCARGADO DEL PANTEON	$3,500.00	-	$ -	3,500.00	84,000.00	-	-	7,000.00	91,000.00
158	CONFIANZA	PANTEONES	1	AUXILIAR	$3,500.00	-	$ -	3,500.00	84,000.00	-	-	7,000.00	91,000.00
159	CONFIANZA	BIBLIOTECA	4	ENCARGADOS DE LA BIBLIOTECA	$4,000.00	850.00		4,850.00	96,000.00	20,400.00	-	8,000.00	124,400.00
160	CONFIANZA	BIBLIOTECA	2	AUXILIAR BIBLIOTECARIO	$4,000.00	-	$ -	4,000.00	96,000.00	-	-	8,000.00	104,000.00
161	CONFIANZA	BIBLIOTECA	2	INTENDENTE	$3,000.00	-	$ -	3,000.00	72,000.00	-	-	6,000.00	78,000.00
162	CONFIANZA	BIBLIOTECA	1	BIBLIOTECARIA	$3,000.00	-	$ -	3,000.00	72,000.00	-	-	6,000.00	78,000.00
[illegible]	[illegible]NFIANZA	BIBLIOTECA	1	VELADOR	$2,500.00	500.00		3,000.00	60,000.00	12,000.00	-	5,000.00	77,000.00
[illegible]	[illegible]NZA	COMUNICACION SOCIAL	1	DIRECTOR	$5,000.00	-		5,000.00	120,000.00	-	-	10,000.00	130,000.00
[illegible]	[illegible]NZA	COMUNICACION SOCIAL	1	DIRECTOR DE EVENTOS ESPECIALES	$5,000.00	-		5,000.00	120,000.00	-	-	10,000.00	130,000.00
[illegible]	[illegible]NZA	COMUNICACION SOCIAL	1	DIRECTOR DE COMUNICACIÓN SOCIAL	$5,500.00	550.00		6,050.00	132,000.00	13,200.00	-	11,000.00	156,200.00
[illegible]	[illegible]NZA	COMUNICACION SOCIAL	2	ENCARGADOS DE COMUNICACIÓN	$4,500.00	-	$ -	4,500.00	108,000.00	-	-	9,000.00	117,000.00
[illegible]	CONFIANZA	COMUNICACION SOCIAL	5	AUXILIAR	$4,500.00	-	$ -	4,500.00	108,000.00	-	-	9,000.00	117,000.00
[illegible]	[illegible]NZA	GOBERNACION Y REGLAMENTOS	1	DIRECCION DE GOBERNACION Y REGLAMENTOS	$15,000.00	-	$ -	15,000.00	360,000.00	-	-	30,000.00	390,000.00
[illegible]	[illegible]NZA	GOBERNACION Y REGLAMENTOS	1	SECRETARIA	$3,500.00	-	$ -	3,500.00	84,000.00	-	-	7,000.00	91,000.00
[illegible]	[illegible]NZA	GOBERNACION Y REGLAMENTOS	6	INSPECTORES DE REGLAMENTOS	$5,000.00	600.00		5,600.00	120,000.00	14,400.00	-	10,000.00	144,400.00
[illegible]	[illegible]NZA	GOBERNACION Y REGLAMENTOS	[illegible]	AUXILIARES DE GOBERNACION Y REGLAMENTOS	$3,000.00	-	$ -	3,000.00	72,000.00	-	-	6,000.00	78,000.00
[illegible]	CONFIANZA	MERCADOS	[illegible]	DIRECCION DE MERCADOS	$5,000.00	-		5,000.00	120,000.00	-	-	10,000.00	130,000.00
[illegible]	[illegible]NZA	MERCADOS	1	ENCARGADOS DE MANTENIMIENTO	$5,000.00	600.00		5,600.00	120,000.00	14,400.00	-	10,000.00	144,400.00
175	CONFIANZA	MERCADOS	4	ENCARGADOS DE BAÑOS PUBLICOS	$3,000.00	-	$ -	3,000.00	72,000.00	-	-	6,000.00	78,000.00
176	CONFIANZA	MERCADOS	1	VELADOR	$3,500.00	-	$ -	3,500.00	84,000.00	-	-	7,000.00	91,000.00
177	CONFIANZA	MERCADOS	1	ADMIN. MDO S SANTAMARIA	$4,500.00	-	$ -	4,500.00	108,000.00	-	-	9,000.00	117,000.00
178	CONFIANZA	MERCADOS	1	AUXILIAR DE MERCADOS	$4,500.00	-	$ -	4,500.00	108,000.00	-	-	9,000.00	117,000.00
179	CONFIANZA	RASTRO	1	ADMINISTRADOR DEL RASTRO MUNICIPAL	$4,000.00	-	$ -	4,000.00	96,000.00	-	-	8,000.00	104,000.00
180	CONFIANZA	RASTRO	1	ASEADOR DEL RASTRO	$3,500.00	-	$ -	3,500.00	84,000.00	-	-	7,000.00	91,000.00
181	CONFIANZA	RASTRO	1	DIRECTOR	$5,000.00	-		5,000.00	120,000.00	-	-	10,000.00	130,000.00
182	CONFIANZA	RASTRO	1	ENCARGADO DEL RASTRO MUNICIPAL	$4,500.00	-	$ -	4,500.00	108,000.00	-	-	9,000.00	117,000.00
183	CONFIANZA	RASTRO	2	INSPECTOR DEL RASTRO	$3,000.00	-	$ -	3,000.00	72,000.00	-	-	6,000.00	78,000.00
184	CONFIANZA	PARQUE VEHICULAR Y MAQUINARIA	2	OPERADORES	$7,000.00	-	$ -	7,000.00	168,000.00	-	-	14,000.00	182,000.00
185	CONFIANZA	PARQUE VEHICULAR Y MAQUINARIA	1	TALACHERO	$2,500.00	500.00		3,000.00	60,000.00	12,000.00	-	5,000.00	77,000.00
186	CONFIANZA	PARQUE VEHICULAR Y MAQUINARIA	2	VELADOR	$3,500.00	-	$ -	3,500.00	84,000.00	-	-	7,000.00	91,000.00
187	CONFIANZA	PARQUE VEHICULAR Y MAQUINARIA	3	MECANICO	$4,000.00	-	$ -	4,000.00	96,000.00	-	-	[illegible]	104,000.00
[illegible]	CONFIANZA	PARQUE VEHICULAR Y MAQUINARIA	4	AYUDANTE	$3,5[illegible]	-	$	3,500.00	84,000.00	-	-	[illegible]	91,000.00

H. AYUNTAMIENTO CONSTITUCIONAL DE PUNGARABATO, GRO. PRESIDENCIA MUNICIPAL 2021-2024

H. AYUNTAMIENTO CONSTITUCIONAL DE PUNGARABATO, GRO. SINDICATURA 2021-2024

H. AYUNTAMIENTO CONSTITUCIONAL DE PUNGARABATO, GRO. REGIDURÍA DE DESARROLLO URBANO 2021 – 2024

H. AYUNTAMIENTO CONSTITUCIONAL DE PUNGARABATO, GRO. SECRETARÍA GENERAL 2021-2024

H. AYUNTAMIENTO CONSTITUCIONAL DE PUNGARABATO, GRO. REGIDURÍA DE DESARROLLO URBANO Y OBRAS PÚBLICAS 2021 – 2024

H. AYUNTAMIENTO CONSTITUCIONAL DE PUNGARABATO, GRO. REGIDURÍA DE COMERCIO Y ABASTO POPULAR

H. AYUNTAMIENTO CONSTITUCIONAL DE PUNGARABATO, GRO. REGIDURÍA DE PARTICIPACIÓN SOCIAL DE LA MUJER 2021 – 2024

H. AYUNTAMIENTO CONSTITUCIONAL DE PUNGARABATO, GRO. REGIDURÍA DE EDUCACIÓN Y JUVENTUD 2021 – 2024

H. AYUNTAMIENTO CONSTITUCIONAL DE PUNGARABATO, GRO. REGIDURÍA DE SALUD PÚBLICA Y ASISTENCIA SOCIAL 2021 – 2024

H. AYUNTAMIENTO CONSTITUCIONAL DE PUNGARABATO, GRO. REGIDURÍA DE MEDIO AMBIENTE Y RECURSOS NATURALES 2021 – 2024

H. AYUNTAMIENTO CONSTITUCIONAL DE PUNGARABATO, GRO. REGIDURÍA DE CULTURA, RECREACIÓN Y ESPECTÁCULOS 2021 – 2024

MUNICIPIO DE PUNGARABATO, GUERRERO.
TABULADOR DE SUELDOS Y PLAZAS AUTORIZADAS
EJERCICIO FISCAL 2022

FPE-11

NO. PROG.	TIPO PLAZA		PLAZAS	NOMBRE DE PLAZA O CARGO	PERCEPCION QUINCENAL			TOTAL QUINCENAL	PERCEPCION ANUAL				TOTAL ANUAL
					SUELDO BASE	COMPENSACION	PRIMA VACACIONAL Y DOMINICAL		SUELDO BASE	COMPENSACION	PRIMA VACACIONAL Y DOMINICAL	AGUINALDO ANUAL (30 Dias)	
189	CONFIANZA	PARQUE VEHICULAR Y MAQUINARIA	1	ELECTRICO VEHICULAR	$4,500.00	-	$ -	4,500.00	108,000.00	-	-	9,000.00	117,000.00
190	CONFIANZA	PARQUE VEHICULAR Y MAQUINARIA	1	ENCARGADOS	$5,000.00	600.00		5,600.00	120,000.00	14,400.00	-	10,000.00	144,400.00
[illegible]	CONFIANZA	PARQUE VEHICULAR Y MAQUINARIA	2	AUXILIAR	$5,500.00	600.00		6,100.00	132,000.00	14,400.00	-	11,000.00	157,400.00
[illegible]	CONFIANZA	PROFECO	1	ENCARGADO	$5,000.00	600.00		5,600.00	120,000.00	14,400.00	-	10,000.00	144,400.00
[illegible]	CONFIANZA	PROFECO	1	AUXILIAR	$4,500.00	-	$ -	4,500.00	108,000.00	-	-	9,000.00	117,000.00
[illegible]	CONFIANZA	PROFECO	1	SECRETARIA	$5,000.00	600.00		5,600.00	120,000.00	14,400.00	-	10,000.00	144,400.00
[illegible]	CONFIANZA	PROFECO	1	INSPECTOR	$3,500.00	-	$ -	3,500.00	84,000.00	-	-	7,000.00	91,000.00
[illegible]	CONFIANZA	PROFECO	1	ASESOR JURIDICO	$3,500.00	-	$ -	3,500.00	84,000.00	-	-	7,000.00	91,000.00
[illegible]	CONFIANZA	SUSPEG	11	AUXILIARES	$7,000.00	-	$ 3,850.00	7,000.00	168,000.00	-	92,400.00	14,000.00	274,400.00
[illegible]	CONFIANZA	SUSPEG	7	MECANOGRAFAS	$4,000.00	-	$ 850.00	4,000.00	96,000.00	-	20,400.00	8,000.00	124,400.00
[illegible]	CONFIANZA	SUSPEG	3	SECRETARIAS	$5,500.00	550.00	$ 825.00	6,050.00	132,000.00	13,200.00	19,800.00	11,000.00	176,000.00
[illegible]	CONFIANZA	SUSPEG	1	RECEPCIONISTA	$3,500.00	-	$ 175.00	3,500.00	84,000.00	-	4,200.00	7,000.00	95,200.00
[illegible]	CONFIANZA	SUSPEG	2	INSP DE OBRAS PUBLICAS	$5,500.00	550.00	$ 550.00	6,050.00	132,000.00	13,200.00	13,200.00	11,000.00	169,400.00
202	CONFIANZA	SUSPEG	1	JEFE MTTO PLANTA POTABILIZADOR	$5,500.00	550.00	$ 215.00	6,050.00	132,000.00	13,200.00	5,160.00	11,000.00	161,360.00
203	CONFIANZA	SUSPEG	1	ENC DE MANTTO DE DRENAJE	$3,500.00	-	$ 175.00	3,500.00	84,000.00	-	4,200.00	7,000.00	95,200.00
204	CONFIANZA	SUSPEG	1	ENC DE MANTTO DE DRENAJE	$3,500.00	-	$ 175.00	3,500.00	84,000.00	-	4,200.00	7,000.00	95,200.00
205	CONFIANZA	SUSPEG	2	NOTIFICADOR CATASTRO	$3,500.00	-	$ 350.00	3,500.00	84,000.00	-	8,400.00	7,000.00	99,400.00
206	CONFIANZA	SUSPEG	1	TRABAJADORA SOCIAL	$4,500.00	-	$ 225.00	4,500.00	108,000.00	-	5,400.00	9,000.00	122,400.00
207	CONFIANZA	SUSPEG	1	DIR DESARROLLO ECONOM Y RURAL	$7,000.00	-	$ 350.00	7,000.00	168,000.00	-	8,400.00	14,000.00	190,400.00
208	CONFIANZA	SUSPEG	1	ASESOR JURIDICO	$6,000.00	-	$ 300.00	6,000.00	144,000.00	-	7,200.00	12,000.00	163,200.00
209	CONFIANZA	SUSPEG	1	BIBLIOTECARIA	$5,500.00	550.00	$ 275.00	6,050.00	132,000.00	13,200.00	6,600.00	11,000.00	162,800.00
210	CONFIANZA	SUSPEG	1	MTRA TAQUIGRAFIA Y ORTOGRAFIA	$2,500.00	-	$ 125.00	2,500.00	60,000.00	-	3,000.00	5,000.00	68,000.00
211	CONFIANZA	SUSPEG	1	JEFE DE FONTANEROS	$5,500.00	550.00	$ 275.00	6,050.00	132,000.00	13,200.00	6,600.00	11,000.00	162,800.00
212	CONFIANZA	SUSPEG	1	ELECTRICISTA	$2,500.00	-	$ 125.00	2,500.00	60,000.00	-	3,000.00	5,000.00	68,000.00
213	CONFIANZA	SUSPEG	2	BARRENDERO	$3,500.00	-	$ 350.00	3,500.00	84,000.00	-	8,400.00	7,000.00	99,400.00
214	CONFIANZA	COMISARIOS	2	DELGADOS	$1,500.00	400.00		1,900.00	36,000.00	9,600.00	-	3,000.00	48,600.00
215	CONFIANZA	COMISARIOS	11	COMISARIOS	$1,500.00	-	$ -	1,500.00	36,000.00	-	-	3,000.00	39,000.00
216	CONFIANZA	SERVICIOS DE AGUA POTABLE	5	NOTIFICADOR	$3,000.00	-	$ -	3,000.00	72,000.00	-	-	6,000.00	78,000.00
217	CONFIANZA	SERVICIOS DE AGUA POTABLE	9	AUXILIARES DEL SERVICIO DE AGUA POTABLE	$3,000.00	-	$ -	3,000.00	72,000.00	-	-	6,000.00	78,000.00
218	CONFIANZA	SERVICIOS DE AGUA POTABLE	9	ENCARGADOS DEL SERVICIO DE AGUA POTABLE	$3,500.00	-	$ -	3,500.00	84,000.00	-	-	7,000.00	91,000.00
219	CONFIANZA	SERVICIOS DE AGUA POTABLE	2	VELADOR	$3,000.00	-	$ -	3,000.00	72,000.00	-	-	6,000.00	78,000.00
220	CONFIANZA	SERVICIOS DE AGUA POTABLE	2	FONTANERO	$3,000.00	-	$ -	3,000.00	72,000.00	-	-	6,000.00	78,000.00
221	CONFIANZA	SERVICIOS DE AGUA POTABLE	2	OPERADORES	$3,000.00	-	$ -	3,000.00	72,000.00	-	-	[illegible]	78,000.00
[illegible]	CONFIANZA	SERVICIOS DE AGUA POTABLE	1	MECANOGRAFO	$2,500.00	-	$ -	2,500.00	60,000.00	-	-	[illegible]	65,000.00

H. AYUNTAMIENTO CONSTITUCIONAL DE PUNGARABATO, GRO. PRESIDENCIA MUNICIPAL 2021-2024

H. AYUNTAMIENTO CONSTITUCIONAL DE PUNGARABATO, GRO. REGIDURÍA DE DESARROLLO RURAL 2021 – 2024

H. AYUNTAMIENTO CONSTITUCIONAL DE PUNGARABATO, GRO. SECRETARÍA GENERAL 2021–2024

H. AYUNTAMIENTO CONSTITUCIONAL DE PUNGARABATO, GRO. SINDICATURA 2021-2024

H. AYUNTAMIENTO CONSTITUCIONAL DE PUNGARABATO, GRO. REGIDURÍA DE DESARROLLO URBANO Y OBRAS PÚBLICAS 2021 – 2024

H. AYUNTAMIENTO CONSTITUCIONAL DE PUNGARABATO, GRO. REGIDURÍA DE COMERCIO Y ABASTO POPULAR 2021 – 2024

H. AYUNTAMIENTO CONSTITUCIONAL DE PUNGARABATO, GRO. REGIDURÍA DE PARTICIPACIÓN SOCIAL DE LA MUJER 2021 – 2024

H. AYUNTAMIENTO CONSTITUCIONAL DE PUNGARABATO, GRO. REGIDURÍA DE EDUCACIÓN Y JUVENTUD

H. AYUNTAMIENTO CONSTITUCIONAL DE PUNGARABATO, GRO. REGIDURÍA DE SALUD PÚBLICA Y ASISTENCIA SOCIAL 2021 – 2024

H. AYUNTAMIENTO CONSTITUCIONAL DE PUNGARABATO, GRO. REGIDURÍA DE MEDIO AMBIENTE Y RECURSOS NATURALES 2021 – 2024

H. AYUNTAMIENTO CONSTITUCIONAL DE PUNGARABATO, GRO. REGIDURÍA DE CULTURA, RECREACIÓN Y ESPECTÁCULOS 2021 – 2024

MUNICIPIO DE PUNGARABATO, GUERRERO.
TABULADOR DE SUELDOS Y PLAZAS AUTORIZADAS
EJERCICIO FISCAL 2022

FPE-11

NO. PROG.	TIPO PLAZA	AREA	No. PLAZAS	NOMBRE DE PLAZA O CARGO	PERCEPCION QUINCENAL			TOTAL QUINCENAL	PERCEPCION ANUAL				TOTAL ANUAL
					SUELDO BASE	COMPENSACION	PRIMA VACACIONAL Y DOMINICAL		SUELDO BASE	COMPENSACION	PRIMA VACACIONAL Y DOMINICAL	AGUINALDO ANUAL (30 Dias)	
223	CONFIANZA	SERVICIOS DE AGUA POTABLE	1	DIRECTOR DE AGUA POTABLE	$5,500.00	-		5,500.00	132,000.00	-	-	11,000.00	143,000.00
224	CONFIANZA	SERVICIOS DE AGUA POTABLE	2	BOMBEO DE AGUA	$3,000.00	-	$ -	3,000.00	72,000.00	-	-	6,000.00	78,000.00
225	CONFIANZA	SERVICIOS DE AGUA POTABLE	1	JARDINERO	$3,000.00	-	$ -	3,000.00	72,000.00	-	-	6,000.00	78,000.00
226	CONFIANZA	PLANTA TRATADORA	1	ENCARGADO DE LA PLANTA	$5,000.00	600.00		5,600.00	120,000.00	14,400.00	-	10,000.00	144,400.00
227	CONFIANZA	PLANTA TRATADORA	6	AUXILIARES DE LA PLANTA	$3,500.00	-	$ -	3,500.00	84,000.00	-	-	7,000.00	91,000.00
228	CONFIANZA	PLANTA TRATADORA	1	VELADOR	$2,000.00	1,200.00		3,200.00	48,000.00	28,800.00	-	4,000.00	80,800.00
229	CONFIANZA	PLANTA TRATADORA	1	DIRECTOR DE LA PLANTA	$4,500.00	-	$ -	4,500.00	108,000.00	-	-	9,000.00	117,000.00
230	CONFIANZA	PLANTA TRATADORA	1	INTENDENTE	$2,500.00	800.00		3,300.00	60,000.00	19,200.00	-	5,000.00	84,200.00
231	CONFIANZA	CDC	1	PROYECTISTA	$3,500.00	-	$ -	3,500.00	84,000.00	-	-	7,000.00	91,000.00
232	CONFIANZA	INFORMATICA	1	ENCARGADO DE INFORMATICA	$5,500.00	550.00		6,050.00	132,000.00	13,200.00	-	11,000.00	156,200.00
233	CONFIANZA	INFORMATICA	2	AUXILIARES DE INFORMATICA	$4,500.00	-	$ -	4,500.00	108,000.00	-	-	9,000.00	117,000.00
234	CONFIANZA	PERSONAL AUXILIAR DE COMUNA MUNICIPAL	22	AUXILIARES	$5,500.00	600.00		6,100.00	132,000.00	14,400.00	-	11,000.00	157,400.00
235	CONFIANZA	PERSONAL AUXILIAR DE COMUNA MUNICIPAL	2	SECRETARIA	$3,500.00	-	$ -	3,500.00	84,000.00	-	-	7,000.00	91,000.00
236	CONFIANZA	PERSONAL AUXILIAR DE COMUNA MUNICIPAL	1	MODULO DE INFORMACION	$3,500.00	-	$ -	3,500.00	84,000.00	-	-	7,000.00	91,000.00
237	CONFIANZA	PERSONAL AUXILIAR DE COMUNA MUNICIPAL	1	CONTRALOR INTERNO	$7,000.00	-	$ -	7,000.00	168,000.00	-	-	14,000.00	182,000.00
238	CONFIANZA	PERSONAL AUXILIAR DE COMUNA MUNICIPAL	1	COORD GRAL DEL H AYTO	$15,000.00	-	$ -	15,000.00	360,000.00	-	-	30,000.00	390,000.00
239	CONFIANZA	SERVICIOS PUBLICOS MPALES	1	INTEN CENTRO SALUD	$1,500.00	300.00		1,800.00	36,000.00	7,200.00	-	3,000.00	46,200.00
240	CONFIANZA	SERVICIOS PUBLICOS MPALES	1	COORD SERVICIOS PUBLICOS MPAL	$7,500.00	-	$ -	7,500.00	180,000.00	-	-	15,000.00	195,000.00
241	CONFIANZA	SERVICIOS PUBLICOS MPALES	7	INTENDENTE	$3,500.00	-	$ -	3,500.00	84,000.00	-	-	7,000.00	91,000.00
242	CONFIANZA	SERVICIOS PUBLICOS MPALES	1	SECRETARIA	$4,500.00	-	$ -	4,500.00	108,000.00	-	-	9,000.00	117,000.00
243	CONFIANZA	SERVICIOS PUBLICOS MPALES	1	SUPERVISOR	$3,500.00	-	$ -	3,500.00	84,000.00	-	-	7,000.00	91,000.00
244	CONFIANZA	SERVICIOS PUBLICOS MPALES	2	BARRENDERO	$3,500.00	-	$ -	3,500.00	84,000.00	-	-	7,000.00	91,000.00
245	CONFIANZA	SERVICIOS PUBLICOS MPALES	2	AUXILIAR	$3,500.00	-	$ -	3,500.00	84,000.00	-	-	7,000.00	91,000.00

H. AYUNTAMIENTO CONSTITUCIONAL DE PUNGARABATO, GRO. PRESIDENCIA MUNICIPAL 2021–2024

H. AYUNTAMIENTO CONSTITUCIONAL DE PUNGARABATO, GRO. SINDICATURA 2021–2024

H. AYUNTAMIENTO CONSTITUCIONAL DE PUNGARABATO, GRO. SECRETARÍA GENERAL 2021–2024

H. AYUNTAMIENTO CONSTITUCIONAL DE PUNGARABATO, GRO. REGIDURÍA DE DESARROLLO URBANO Y OBRAS PÚBLICAS 2021 – 2024

H. AYUNTAMIENTO CONSTITUCIONAL DE PUNGARABATO, GRO. REGIDURÍA DE COMERCIO Y ABASTO POPULAR 2021 – 2024

H. AYUNTAMIENTO CONSTITUCIONAL DE PUNGARABATO, GRO. REGIDURÍA DE PARTICIPACIÓN SOCIAL DE LA MUJER 2021 – 2024

H. AYUNTAMIENTO CONSTITUCIONAL DE PUNGARABATO, GRO. REGIDURÍA DE EDUCACIÓN Y JUVENTUD 2021 – 2024

H. AYUNTAMIENTO CONSTITUCIONAL DE PUNGARABATO, GRO. REGIDURÍA DE SALUD PÚBLICA Y ASISTENCIA SOCIAL 2021 – 2024

H. AYUNTAMIENTO CONSTITUCIONAL DE PUNGARABATO, GRO. REGIDURÍA DE MEDIO AMBIENTE Y RECURSOS NATURALES 2021 – 2024

H. AYUNTAMIENTO CONSTITUCIONAL DE PUNGARABATO, GRO. REGIDURÍA DE CULTURA, RECREACIÓN Y ESPECTÁCULOS 2021 – 2024

H. AYUNTAMIENTO CONSTITUCIONAL DE PUNGARABATO, GRO. REGIDURÍA DE DESARROLLO RURAL 2021 – 2024

MUNICIPIO DE PUNGARABATO, GUERRERO.
TABULADOR DE SUELDOS Y PLAZAS AUTORIZADAS
EJERCICIO FISCAL 2022

FPE-11

NO. PROG.	TIPO PLAZA	AREA	No. PLAZAS	NOMBRE DE PLAZA O CARGO	PERCEPCION QUINCENAL			TOTAL QUINCENAL	PERCEPCION ANUAL				TOTAL ANUAL
					SUELDO BASE	COMPENSACION	PRIMA VACACIONAL Y DOMINICAL		SUELDO BASE	COMPENSACION	PRIMA VACACIONAL Y DOMINICAL	AGUINALDO ANUAL (30 Días)	
1	CONFIANZA	SEGURIDAD PUBLICA	1	DIRECTOR	$12,000.00	-	-	12,000.00	288,000.00	-	-	24,000.00	312,000.00
2	CONFIANZA	SEGURIDAD PUBLICA	1	ENCARGADO DE LA DIRECCION DE SEGURIDAD	$6,500.00	-	-	6,500.00	156,000.00	-	-	13,000.00	169,000.00
3	CONFIANZA	SEGURIDAD PUBLICA	2	JEFE DE GRUPO	$5,000.00	-	-	5,000.00	120,000.00	-	-	10,000.00	130,000.00
4	CONFIANZA	SEGURIDAD PUBLICA	1	JUEZ DE BARANDILLA	$3,800.00	-	-	3,800.00	91,200.00	-	-	7,600.00	98,800.00
5	CONFIANZA	SEGURIDAD PUBLICA	15	POLICIA A	$4,700.00	-	-	4,700.00	112,800.00	-	-	9,400.00	122,200.00
6	CONFIANZA	SEGURIDAD PUBLICA	1	POLICIA B	$3,200.00	-	-	3,200.00	76,800.00	-	-	6,400.00	83,200.00
7	CONFIANZA	SEGURIDAD PUBLICA	1	POLICIA OPERATIVO A	$4,200.00	-	-	4,200.00	100,800.00	-	-	8,400.00	109,200.00
8	CONFIANZA	SEGURIDAD PUBLICA	3	POLICIA OPERATIVO B	$3,200.00	-	-	3,200.00	76,800.00	-	-	6,400.00	83,200.00
9	CONFIANZA	SEGURIDAD PUBLICA	2	POLICIA PREVENTIVO	$4,500.00	-	-	4,500.00	108,000.00	-	-	9,000.00	117,000.00
10	CONFIANZA	SEGURIDAD PUBLICA	1	AUXILIAR	$2,600.00	-	-	2,600.00	62,400.00	-	-	5,200.00	67,600.00
11	CONFIANZA	SEGURIDAD PUBLICA	2	INTENDENTE	$2,200.00	200.00	-	2,400.00	52,800.00	4,800.00	-	4,400.00	62,000.00
12	CONFIANZA	PREVENCION SOCIAL DEL DELITO	3	PSICOLOGA PREV SOC DEL DELITO	$4,500.00	-	-	4,500.00	108,000.00	-	-	9,000.00	117,000.00
13	CONFIANZA	PREVENCION SOCIAL DEL DELITO	1	PSICOLOGO	$2,600.00	-	-	2,600.00	62,400.00	-	-	5,200.00	67,600.00
14	CONFIANZA	PREVENCION SOCIAL DEL DELITO	1	VELADOR	$2,100.00	900.00	-	3,000.00	50,400.00	21,600.00	-	4,200.00	76,200.00
15	CONFIANZA	PROTECCION CIVIL	9	VERIFICADOR DE PROTECCION CIV	$3,700.00	-	-	3,700.00	88,800.00	-	-	7,400.00	96,200.00
16	CONFIANZA	PROTECCION CIVIL	1	SECRETARIA	$2,600.00	800.00	-	3,400.00	62,400.00	19,200.00	-	5,200.00	86,800.00
17	CONFIANZA	PROTECCION CIVIL	2	AUXILIAR	$4,000.00	600.00	-	4,600.00	96,000.00	14,400.00	-	8,000.00	118,400.00
18	CONFIANZA	PROTECCION CIVIL	1	VELADOR	$1,600.00	1,000.00	-	2,600.00	38,400.00	24,000.00	-	3,200.00	65,600.00
19	CONFIANZA	SEGURIDAD VIAL	1	DIRECTOR DE TRANSITO MUNICIPAL	$9,700.00	-	-	9,700.00	232,800.00	-	-	19,400.00	252,200.00
20	CONFIANZA	SEGURIDAD VIAL	1	SUB DIRECTOR TRANSITO MPAL	$4,400.00	-	-	4,400.00	105,600.00	-	-	8,800.00	114,400.00
21	CONFIANZA	SEGURIDAD VIAL	1	INTENDENTE EN TRANSITO MPAL	$2,000.00	800.00	-	2,800.00	48,000.00	19,200.00	-	4,000.00	71,200.00
22	CONFIANZA	SEGURIDAD VIAL	4	JEFE DE GRUPO	$4,400.00	500.00	-	4,900.00	105,600.00	12,000.00	-	8,800.00	126,400.00
23	CONFIANZA	SEGURIDAD VIAL	9	POLICIA VIAL	$4,400.00	500.00	-	4,900.00	105,600.00	12,000.00	-	8,800.00	126,400.00
24	CONFIANZA	SEGURIDAD VIAL	2	POLICIA VIAL ADMINISTRATIVO	$4,200.00	900.00	-	5,100.00	100,800.00	21,600.00	-	8,400.00	130,800.00
25	CONFIANZA	SEGURIDAD VIAL	4	TRANSITO MUNICIPAL	$4,200.00	900.00	-	5,100.00	100,800.00	21,600.00	-	8,400.00	130,800.00
26	CONFIANZA	SEGURIDAD VIAL	1	ENCARGADO DE LICENCIAS	$8,800.00	-	-	8,800.00	211,200.00	-	-	17,600.00	228,800.00
27	CONFIANZA	TRANSITO MUNICIPAL	1	AUXILIAR DE LICENCIAS	$2,800.00	7,000.00	-	9,800.00	67,200.00	168,000.00	-	5,600.00	240,800.00
			72										

140

H. AYUNTAMIENTO CONSTITUCIONAL DE PUNGARABATO, GRO. SECRETARÍA GENERAL 2021–2024

H. AYUNTAMIENTO CONSTITUCIONAL DE PUNGARABATO, GRO. REGIDURÍA DE COMERCIO Y ABASTO POPULAR 2021 – 2024

H. AYUNTAMIENTO CONSTITUCIONAL DE PUNGARABATO, GRO. REGIDURÍA DE PARTICIPACIÓN SOCIAL DE LA MUJER 2021 – 2024

H. AYUNTAMIENTO CONSTITUCIONAL DE PUNGARABATO, GRO. REGIDURÍA DE EDUCACIÓN Y JUVENTUD 2021 – 2024

H. AYUNTAMIENTO CONSTITUCIONAL DE PUNGARABATO, GRO. REGIDURÍA DE SALUD PÚBLICA Y ASISTENCIA SOCIAL 2021 – 2024

H. AYUNTAMIENTO CONSTITUCIONAL DE PUNGARABATO, GRO. REGIDURÍA DE MEDIO AMBIENTE Y RECURSOS NATURALES 2021 – 2024

H. AYUNTAMIENTO CONSTITUCIONAL DE PUNGARABATO, GRO. REGIDURÍA DE CULTURA, RECREACIÓN Y ESPECTÁCULOS 2021 – 2024

H. AYUNTAMIENTO CONSTITUCIONAL DE PUNGARABATO, GRO. REGIDURÍA DE DESARROLLO RURAL 2021 – 2024

H. AYUNTAMIENTO CONSTITUCIONAL DE PUNGARABATO, GRO. REGIDURÍA DE DESARROLLO URBANO Y OBRAS PÚBLICAS 2021 – 2024